

www.pld.uem.br



BASE 2022

DE DADOS

ANO BASE 2021

Reitor

Prof. Dr. Júlio César Damasceno

Vice-Reitor

Prof. Dr. Ricardo Dias Silva

Chefe de Gabinete

Prof. Dr. Alessandro Santos da Rocha

Pró-Reitoria de Administração

Pró-Reitor: Prof. Dr. Antônio Marcos Flauzino dos Santos

Pró-Reitoria de Pesquisa e Pós-Graduação

Pró-Reitor: Prof. Dr. Luiz Fernando Cótica

Pró-Reitoria de Extensão e Cultura

Pró-Reitora: Profa. Dra. Débora de Mello Gonçalves Sant'Ana

Pró-Reitoria de Ensino

Pró-Reitora: Profa. Dra. Alexandra de Oliveira Abdala Cousin

Pró-Reitoria de Planejamento e Desenvolvimento Institucional

Pró-Reitora: Prof. Dra. Sandra Mara de Alencar Schiavi

Pró-Reitoria de Recursos Humanos e Assuntos Comunitários

Pró-Reitor: Prof. Dr. Luís Otávio de Oliveira Goulart

Prefeitura do Campus

Prefeito: Prof. Dr. Carlos Augusto de Melo Tamanini

Procuradoria Jurídica

Procurador Geral: Prof. Dr. João Paulo Marin

Superintendência do Hospital Universitário Regional de Maringá

Superintendente: Profa. Dra. Elisabete Mitiko Kobayashi

Assessoria de Comunicação Social

Assessor: Elias Gomes de Paula

BASE DE DADOS 2022
Ano Base 2021



UNIVERSIDADE ESTADUAL DE MARINGÁ

Dados Internacionais de Catalogação-na-Publicação (CIP)
(Biblioteca Central - UEM, Maringá – PR., Brasil)

U58n

Universidade Estadual de Maringá. Pró-Reitoria de Planejamento e Desenvolvimento Institucional. Nova base de dados 2022 : ano base 2021 / coordenação geral Márcia Marcondes Altimari Samed ; elaboração e revisão Sandra Mara de Alencar Schiavi, Márcia Marcondes Altimari Samed, Bruno Montanari Razza. -- Maringá, PR: UEM/PLD, 2022. 103 P.: il. color.

Disponível em: WWW.pld.uem.br

1. Universidade Estadual de Maringá - Relatório de atividades - 2021. 2. Universidade Estadual de Maringá - Dados estatísticos - 2021. I. Samed, Márcia Marcondes Altimari, coord. II. Schiavi, Sandra Mara de Alencar, rev. III. Razza, Bruno Montanari, rev. IV. Universidade Estadual de Maringá. Pró-Reitoria de Planejamento e Desenvolvimento Institucional. V. Título.

CDD 22. ed. 378.8162

Márcia Regina Paiva de Brito – CRB-9/1267

**UNIVERSIDADE ESTADUAL DE MARINGÁ
PRÓ-REITORIA DE PLANEJAMENTO E DESENVOLVIMENTO
INSTITUCIONAL
DIVISÃO DE PLANOS E INFORMAÇÕES**

**BASE DE DADOS 2022 – ANO BASE 2021
DIREITOS RESERVADOS DESTA EDIÇÃO
UNIVERSIDADE ESTADUAL DE MARINGÁ**

Av. Colombo, 5790, Zona 7, CEP: 87.020-900, Maringá, PR
Home page: www.uem.br; www.pld.uem.br/lni
Telefone: 3011-4280/3011-5142

COORDENAÇÃO GERAL

Profa. Dra. Márcia Marcondes Altimari Samed
e-mail: mmasamed@uem.br

ELABORAÇÃO E REVISÃO

Profa. Dra. Sandra Mara de Alencar Schiavi
Pró-Reitora de Planejamento e Desenvolvimento Institucional

Profa. Dra. Márcia Marcondes Altimari Samed
Pesquisadora Institucional

Prof. Dr. Bruno Montanari Razza
Chefe da Divisão de Planos e Informações

Rose Mary Pepinelli
Técnico/Administrativo

Diagramação
André Luis Scarate

Fotografia
Antonio Carlos Locatelli
Heitor Marcon

APRESENTAÇÃO

BASE DE DADOS 2022

A pandemia global de COVID-19 tem deixado lições importantes à sociedade. Ao mesmo tempo, temos vivenciado questões políticas e mudanças estruturais relevantes nos últimos anos, em âmbitos estadual, nacional e internacional. É nesse contexto de pandemia e pressões externas que as universidades têm assumido papel de destaque para os avanços necessários, contribuindo para a transformação e melhorias na sociedade. Em sua 35ª edição, a Base de Dados 2022 da Universidade Estadual de Maringá (UEM) apresenta um panorama de nossa Universidade, a partir de dados de 2021, e mostra sua contribuição dentro desse processo.

Foi ao longo do ano de 2021 que tivemos que buscar compreender a longa duração da pandemia e desenvolver maneiras de conviver com seus desdobramentos, contexto em que a UEM mostrou sua contribuição para os avanços no ensino, pesquisa, extensão, inovação e inclusão. Tivemos que buscar caminhos, refletir sobre problemas nunca vivenciados, e encontrar alternativas para nos mantermos fortes nesse processo de construção da educação, da ciência e do conhecimento.

A Base traz informações importantes sobre as diferentes frentes de atuação da UEM, que tem buscado se adaptar e se redesenhar nesse processo de mudanças tão intensas. Embora não seja tarefa fácil, a UEM tem se posicionado de maneira ativa no desempenho de seu papel transformador junto à comunidade e perante a sociedade. Os dados mostram uma Universidade forte, consolidada e focada em colaborar com os avanços científicos, indicando como a UEM tem assumido sua função mesmo frente a tantas adversidades.

Convido o(a) caro(a) leitor(a) a conhecer um pouco de nossa Universidade por meio da leitura dessa Base de Dados 2022, refletindo sobre a atuação da UEM ao longo dos anos para a nossa sociedade e, em especial, sobre sua capacidade de se manter firme para continuar avançando na construção de uma sociedade mais esclarecida, mais inclusiva e mais sustentável. Desejo a todos(as) uma boa leitura!

Sandra Mara de Alencar Schiavi
Pró-Reitora de Planejamento e Desenvolvimento Institucional

BASE DE DADOS 2022
Ano Base 2021



UNIVERSIDADE ESTADUAL DE MARINGÁ

SIGLAS E NOMENCLATURAS

ASC - ASSESSORIA DE COMUNICAÇÃO SOCIAL
BCE - BIBLIOTECA CENTRAL
CAE - COORDENADORIA DE APOIO A EDUCAÇÃO BÁSICA
CAP - COLÉGIO DE APLICAÇÃO PEDAGÓGICA DA UEM
CAPES - COORDENAÇÃO DE APERFEIÇOAMENTO DE PESSOAL DE NÍVEL SUPERIOR
CAR - CAMPUS REGIONAL DO ARENITO
CAU - CAMPUS REGIONAL DE UMUARAMA
CCA - CENTRO DE CIÊNCIAS AGRÁRIAS
CCB - CENTRO DE CIÊNCIAS BIOLÓGICAS
CCE - CENTRO DE CIÊNCIAS EXATAS
CCH - CENTRO DE CIÊNCIAS HUMANAS, LETRAS E ARTES
CCI - CENTRO DE CONTROLE DE INTOXICAÇÕES
CCS - CENTRO DE CIÊNCIAS DA SAÚDE
CEE - CONSELHO ESTADUAL DE EDUCAÇÃO
CEI - CENTRO DE EDUCAÇÃO INFANTIL
CEP - CONSELHO DE ENSINO, PESQUISA E EXTENSÃO
CNPQ - CONSELHO NACIONAL DE DESENVOLVIMENTO CIENTÍFICO E TECNOLÓGICO
COD - CLÍNICA ODONTOLÓGICA
COMCAP - COMPLEXO DE CENTRAIS DE APOIO À PESQUISA
COU - CONSELHO UNIVERSITÁRIO
CPC - CONCEITO PRELIMINAR DO CURSO
CPC - COORDENADORIA DE PROJETOS E CONVÊNIOS
CRC - CAMPUS REGIONAL DE CIANORTE
CRG - CAMPUS REGIONAL DE GOIOERÊ
CRN - CAMPUS REGIONAL DO NOROESTE
CRV - CAMPUS REGIONAL DO VALE DO IVAÍ
CSA - CENTRO DE CIÊNCIAS SOCIAIS APLICADAS
CSD - COORDENADORIA DE SERVIÇOS E DESENVOLVIMENTOS REGIONAL
CTC - CENTRO DE TECNOLOGIA
DAA - DIRETORIA DE ASSUNTOS ACADÊMICOS
DAB - DEPARTAMENTO DE ANÁLISES CLÍNICAS E BIOMEDICINA
DAD - DEPARTAMENTO DE ADMINISTRAÇÃO
DAG - DEPARTAMENTO DE AGRONOMIA
DAL - DEPARTAMENTO DE ENGENHARIA DE ALIMENTOS
DAM - DEPARTAMENTO DE MEIO AMBIENTE

DAU - DEPARTAMENTO DE ARQUITETURA E URBANISMO
DBC - DEPARTAMENTO DE BIOTECNOLOGIA, GENÉTICA E BIOLOGIA CELULAR
DBI - DEPARTAMENTO DE BIOLOGIA
DBQ - DEPARTAMENTO DE BIOQUÍMICA
DBS - DEPARTAMENTO DE CIÊNCIAS BÁSICAS DA SAÚDE
DCA - DEPARTAMENTO DE CIÊNCIAS AGRONÔMICAS
DCC - DEPARTAMENTO DE CIÊNCIAS CONTÁBEIS
DCI - DEPARTAMENTO DE CIÊNCIAS
DCM - DEPARTAMENTO DE CIÊNCIAS MORFOLÓGICAS
DCO - DEPARTAMENTO DE ECONOMIA
DCS - DEPARTAMENTO DE CIÊNCIAS SOCIAIS
DDM - DEPARTAMENTO DE DESIGN E MODA
DDP - DEPARTAMENTO DE DIREITO PÚBLICO
DEA - DEPARTAMENTO DE ENGENHARIA AGRÍCOLA
DEC - DEPARTAMENTO DE ENGENHARIA CIVIL
DEF - DEPARTAMENTO DE EDUCAÇÃO FÍSICA
DEM - DEPARTAMENTO DE ENGENHARIA MECÂNICA
DEN - DEPARTAMENTO DE ENFERMAGEM
DEP - DEPARTAMENTO DE ENGENHARIA DE PRODUÇÃO
DEQ - DEPARTAMENTO DE ENGENHARIA QUÍMICA
DES - DEPARTAMENTO DE ESTATÍSTICA
DET - DEPARTAMENTO DE ENGENHARIA TÊXTIL
DFA - DEPARTAMENTO DE FARMÁCIA
DFE - DEPARTAMENTO DE FUNDAMENTOS DA EDUCAÇÃO
DFI - DEPARTAMENTO DE FÍSICA
DFL - DEPARTAMENTO DE FILOSOFIA
DFS - DEPARTAMENTO DE CIÊNCIAS FISIOLÓGICAS
DFT - DEPARTAMENTO DE FARMACOLOGIA E TERAPÊUTICA
DGE - DEPARTAMENTO DE GEOGRAFIA
DHI - DEPARTAMENTO DE HISTÓRIA
DIN - DEPARTAMENTO DE INFORMÁTICA
DLM - DEPARTAMENTO DE LETRAS MODERNAS
DLP - DEPARTAMENTO DE LÍNGUA PORTUGUESA
DMA - DEPARTAMENTO DE MATEMÁTICA
DMD - DEPARTAMENTO DE MEDICINA
DMC - DEPARTAMENTO DE MÚSICA E ARTES CÊNICAS
DMV - DEPARTAMENTO DE MEDICINA VETERINÁRIA

SIGLAS E NOMENCLATURAS

DOD - DEPARTAMENTO DE ODONTOLOGIA
DOP - DIRETORIA DE OBRAS E PROJETOS
DOU - DIÁRIO OFICIAL DA UNIÃO
DPD - DEPARTAMENTO DE PEDAGOGIA
DPI - DEPARTAMENTO DE PSICOLOGIA
DPC - DIVISÃO DE CONVÊNIOS
DPO - DIVISÃO DE ORÇAMENTO
DPP - DEPARTAMENTO DE DIREITO PRIVADO E PROCESSUAL
DQI - DEPARTAMENTO DE QUÍMICA
DTC - DEPARTAMENTO DE TECNOLOGIA
DTL - DEPARTAMENTO DE TEORIAS LINGUÍSTICAS E LITERÁRIAS
DTP - DEPARTAMENTO DE TEORIA E PRÁTICA DA EDUCAÇÃO
DZO - DEPARTAMENTO DE ZOOTECNIA
EAD - ENSINO A DISTÂNCIA
ECI - ESCRITÓRIO DE COOPERAÇÃO INTERNACIONAL
EMU - ESCOLA DE MÚSICA
ENADE - EXAME NACIONAL DE DESEMPENHO DE ESTUDANTES
ENEM - EXAME NACIONAL DO ENSINO MÉDIO
FEN - FARMÁCIA ENSINO
FINEP - FINANCIADORA DE ESTUDOS E PROJETOS
GRE - GABINETE DA REITORIA
HUM - HOSPITAL UNIVERSITÁRIO REGIONAL DE MARINGÁ
IC - INICIAÇÃO CIENTÍFICA
IEJ - INSTITUTO DE ESTUDOS JAPONESES
LEPAC - LABORATÓRIO DE ENSINO E PESQUISA EM ANÁLISES CLÍNICAS
MUDI - MUSEU DINÂMICO INTERDISCIPLINAR
NEAD - NÚCLEO DE EDUCAÇÃO A DISTÂNCIA
NIT - PROGRAMA NÚCLEO DE INOVAÇÃO TECNOLÓGICA
NPA - NÚCLEO DE PSICOLOGIA APLICADA
NUPAGRI - NÚCLEO DE PESQUISAS APLICADAS À AGRICULTURA
NUPÉLIA - NÚCLEO DE PESQUISAS EM LIMNOLOGIA, ICTIOLOGIA E AQUICULTURA
PAD - PRÓ-REITORIA DE ADMINISTRAÇÃO
PAS - PROGRAMA DE AVALIAÇÃO SERIADA

PCU - PREFEITURA DO CAMPUS SEDE
PDE - PROGRAMA DE DESENVOLVIMENTO EDUCACIONAL
PEC - PRÓ-REITORIA DE EXTENSÃO E CULTURA
PEN - PRÓ-REITORIA DE ENSINO
PIBEX - PROGRAMA INSTITUCIONAL DE BOLSAS DE EXTENSÃO UNIVERSITÁRIA
PIBIC - PROGRAMA INSTITUCIONAL DE BOLSAS DE INICIAÇÃO CIENTÍFICA
PIBIC-AF/IS - PROGRAMA INSTITUCIONAL DE BOLSAS DE INICIAÇÃO CIENTÍFICA E EXTENSÃO NAS AÇÕES AFIRMATIVAS E INCLUSÃO SOCIAL
PIBIC-EM - PROGRAMA INSTITUCIONAL DE BOLSAS DE INICIAÇÃO CIENTÍFICA - ENSINO MÉDIO
PIBIS - PROGRAMA DE APOIO À INCLUSÃO SOCIAL
PIBITI - PROGRAMA INSTITUCIONAL DE BOLSAS DE INICIAÇÃO EM DESENVOLVIMENTO TECNOLÓGICO E INOVAÇÃO
PIC - PROGRAMA DE INICIAÇÃO CIENTÍFICA
PJU - PROCURADORIA JURÍDICA
PLD - PRÓ-REITORIA DE PLANEJAMENTO E DESENVOLVIMENTO INSTITUCIONAL
PPG - PRÓ-REITORIA DE PESQUISA E PÓS-GRADUAÇÃO
PRH - PRÓ-REITORIA DE RECURSOS HUMANOS E ASSUNTOS COMUNITÁRIOS
PROFIS - PROGRAMA DE PG MESTRADO NACIONAL PROFISSIONAL EM ENSINO DE FÍSICA
PROFLETRAS - PROGRAMA DE PG MESTRADO PROFISSIONAL EM LETRAS EM REDE NACIONAL
PROFMAT - PROGRAMA DE PG EM MATEMÁTICA EM REDE NACIONAL
PTO - DIVISÃO DE PROJETOS
REI - REITORIA
RU - RESTAURANTE UNIVERSITÁRIO
SUS - SISTEMA ÚNICO DE SAÚDE
UEM - UNIVERSIDADE ESTADUAL DE MARINGÁ
UNATI - UNIVERSIDADE ABERTA À TERCEIRA IDADE
UPA - UNIDADE DE PSICOLOGIA APLICADA

ÍNDICE DE ILUSTRAÇÕES

FIGURA 1: ORGANOGRAMA DA UEM.....	18
FIGURA 2: ABRANGÊNCIA DA UEM NO PARANÁ.....	25
FIGURA 3: ENSINO DE GRADUAÇÃO	26
FIGURA 4: PÓS-GRADUAÇÃO.....	39
FIGURA 5: PESQUISA.....	48
FIGURA 6: EXTENSÃO E CULTURA	53
FIGURA 7: RECURSOS HUMANOS.....	65
FIGURA 8: PLANEJAMENTO.....	68
FIGURA 9: COMPLEXO DE SAÚDE.....	74
FIGURA 10: COMPLEXO AGRÁRIO	83
FIGURA 11: COMPLEXO ESPORTIVO	87
FIGURA 12: COMPLEXO DE CULTURA.....	89

SUMÁRIO

APRESENTAÇÃO	17
ESTRUTURA ORGANIZACIONAL	18
UNIDADES ADMINISTRATIVAS	19
INFORMAÇÕES GERAIS	22
ÁREA FÍSICA	23
INSTALAÇÕES FÍSICAS	24
ABRANGÊNCIA DA UEM NO PARANÁ	25
ENSINO DE GRADUAÇÃO	26
ALUNOS MATRICULADOS, GRADUADOS E INGRESSANTES	27
ALUNOS POR CENTRO	30
ALUNOS POR CAMPI	31
CONCEITOS ENADE.....	32
VESTIBULAR	35
PÓS-GRADUAÇÃO	39
ESPECIALIZAÇÃO E RESIDÊNCIAS	40
MESTRADO.....	42
DOUTORADO	44
CONCEITO CAPES	45
PESQUISA	48
PROJETOS DE PESQUISA DOCENTE CADASTRADOS NA UEM	49
GRUPOS DE PESQUISA CADASTRADOS PLATAFORMA LATTES – CNPQ.....	49

SUMÁRIO

PROJETOS DE INICIAÇÃO CIENTÍFICA E DESENVOLVIMENTO TECNOLÓGICO.....	50
DOCENTE BOLSISTA PRODUTIVIDADE – CNPQ	51
INOVAÇÃO TECNOLÓGICA.....	52
EXTENSÃO E CULTURA	53
PROJETOS DE EXTENSÃO	54
BOLSAS DE EXTENSÃO	54
EVENTOS DE EXTENSÃO	55
CURSOS DE EXTENSÃO - DEX	56
CURSOS DE EXTENSÃO - DCU.....	56
ATIVIDADES ARTÍSTICAS E CULTURAIS	57
INSTITUTO DE LÍNGUAS	58
INSTITUTO DE ESTUDOS JAPONESES - IEJ	59
PROJETOS DE PRESTAÇÃO DE SERVIÇOS - CSD	60
NÚCLEO DE PSICOLOGIA APLICADA	60
COORDENADORIA DE APOIO À EDUCAÇÃO BÁSICA.....	61
NÚCLEO MARIA DA PENHA - NUMAPE.....	63
NÚCLEO DE ESTUDOS E DEFESA DE DIREITOS DA INFÂNCIA E DA JUVENTUDE.....	64
RECURSOS HUMANOS	65
DOCENTES	66
REGIME DE TRABALHO DOS DOCENTES	66
AGENTES UNIVERSITÁRIOS	67

SUMÁRIO

PLANEJAMENTO	68
ORÇAMENTO	69
CONVÊNIOS	70
RANKINGS	71
COMPLEXO DE SAÚDE	74
HOSPITAL UNIVERSITÁRIO	75
TAXAS DE INTERNAMENTO HOSPITALAR.....	78
ESTATÍSTICA DE INTERNAMENTO.....	79
HEMOCENTRO.....	80
FARMÁCIA ENSINO.....	82
CLÍNICA ODONTOLÓGICA	82
LABORATÓRIO DE ENSINO E PESQUISA EM ANÁLISES CLÍNICAS (LEPAC).....	82
COMPLEXO AGRÁRIO	83
FAZENDA EXPERIMENTAL DE IGUATEMI	84
HOSPITAL VETERINÁRIO DE UMUARAMA.....	86
COMPLEXO ESPORTIVO.....	87
COORDENADORIA DE DESPORTOS E RECREAÇÃO.....	88
COMPLEXO DE CULTURA.....	89
BIBLIOTECAS	90
ATIVIDADES DAS BIBLIOTECAS SETORIAIS – CAMPI REGIONAIS.....	91
ATIVIDADES DAS BIBLIOTECAS DO CAMPUS SEDE (CENTRAL E SETORIAIS).....	91

SUMÁRIO

ACERVO.....	92
MUSEUS.....	94
MUSEU DA BACIA DO PARANÁ	94
MUSEU DINÂMICO INTERDISCIPLINAR - ATENDIMENTOS.....	95
MUSEU DINÂMICO INTERDISCIPLINAR - EVENTOS.....	95
COMPLEXO DE CENTRAIS DE APOIO À PESQUISA (COMCAP)	96
UNIVERSIDADE ABERTA À TERCEIRA IDADE	98
ESCRITÓRIO DE COOPERAÇÃO INTERNACIONAL.....	99

APRESENTAÇÃO

Esta é a 35ª edição da Base de Dados da Universidade Estadual de Maringá (UEM). A versão é de 2022 e tem como referência o ano anterior, além de ser a última da atual gestão da Reitoria (2018-2022). Com a Base de Dados conseguimos, ao longo dos últimos quatro anos, ter instrumentos sólidos de apoio às tomadas de decisão internas. Certamente, esta edição e as anteriores serão de grande valia à futura Administração Central da universidade, que iniciará seu mandato em outubro próximo.

A Base de Dados da UEM é organizada pela Pró-Reitoria de Planejamento e Desenvolvimento Institucional (PLD) para apresentar um levantamento dos principais indicadores da nossa instituição. Trata-se, portanto, de uma importante fonte de consulta, além de proporcionar uma prestação pública de contas. Também é um rico material histórico, demonstrando a situação em que a universidade se encontrava em 2021.

Mesmo em um ano de pandemia e em meio a grandes obstáculos para o ensino superior público, a UEM

conseguiu atingir ótimos índices e se destacar nacional e internacionalmente, inclusive com aparição em novos rankings. Em 2021, o ensino remoto emergencial foi adotado para permitir que as atividades letivas não fossem prejudicadas pelas restrições impostas pela emergência internacional de saúde pública.

No ano em que houve a onda mais letal da Covid-19 no Brasil, o Complexo de Saúde da UEM atuou fortemente no enfrentamento à doença. E para os câmpus, houve manutenção de bolsas de Pesquisa e Extensão e dos projetos de Pesquisa, Extensão e prestação de serviços.

Esperamos que com a leitura você consiga, caro(a) cidadão(ã), conhecer em detalhes a nossa universidade, já que a nossa equipe preparou este completo diagnóstico com informações claras e objetivas sobre toda a dedicação feita cotidianamente por nossos servidores públicos para, junto aos estudantes, contribuir para uma UEM cada vez mais inclusiva e de qualidade.

Prof. Dr. Julio César Damasceno
Reitor

Prof. Dr. Ricardo Dias Silva
Vice-Reitor

ESTRUTURA ORGANIZACIONAL

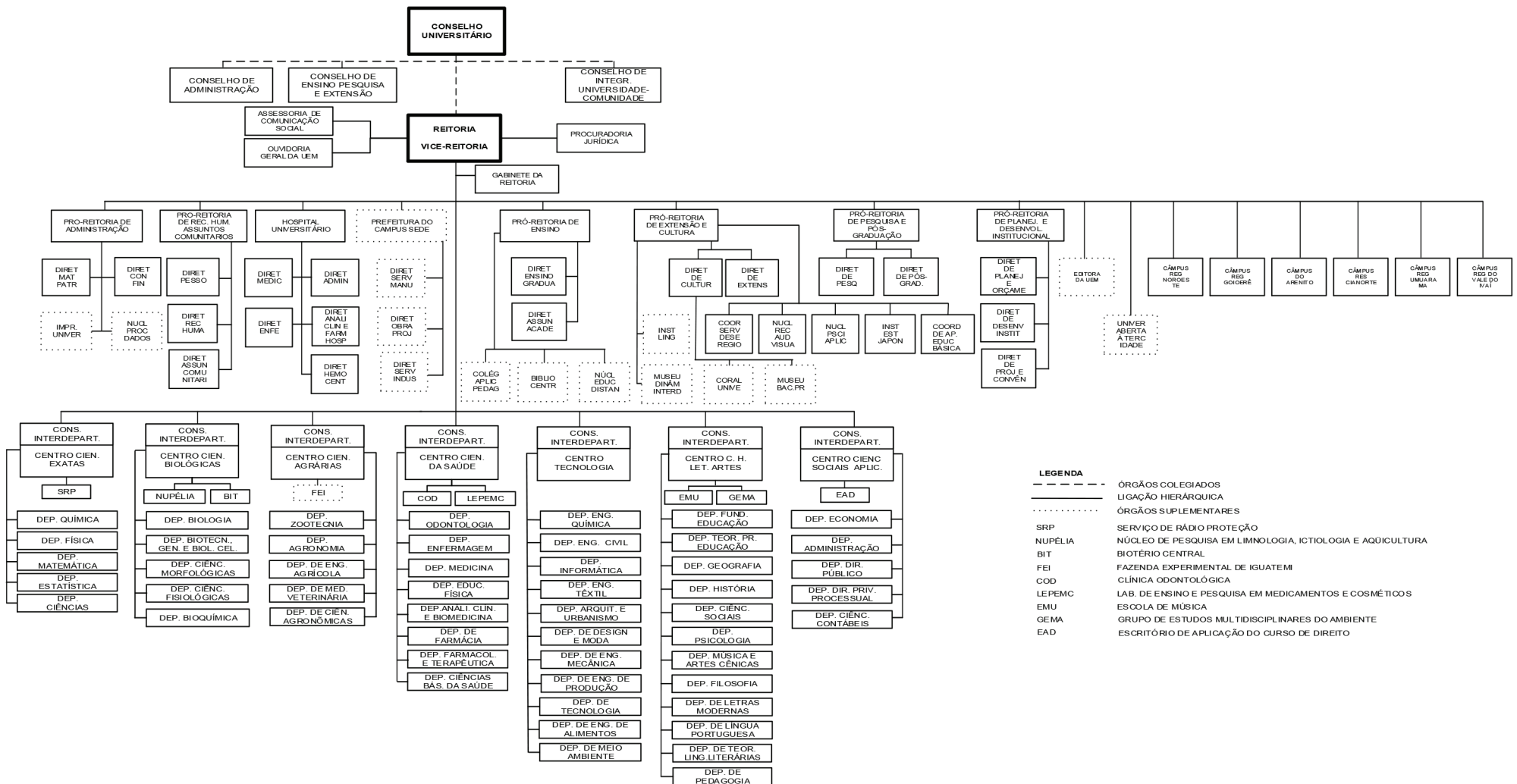

- LEGENDA**
- ÓRGÃOS COLEGIADOS
 - LIGAÇÃO HIERÁRQUICA
 - ÓRGÃOS SUPLEMENTARES
 - SRP SERVIÇO DE RÁDIO PROTEÇÃO
 - NUPELIA NÚCLEO DE PESQUISA EM LIMNOLOGIA, ICTIOLOGIA E AQUICULTURA
 - BIT BIOTÉRIO CENTRAL
 - FEI FAZENDA EXPERIMENTAL DE IGUAÇU
 - COD CLÍNICA ODONTOLÓGICA
 - LEPEMC LAB. DE ENSINO E PESQUISA EM MEDICAMENTOS E COSMÉTICOS
 - EMU ESCOLA DE MÚSICA
 - GEMA GRUPO DE ESTUDOS MULTIDISCIPLINARES DO AMBIENTE
 - EAD ESCRITÓRIO DE APLICAÇÃO DO CURSO DE DIREITO

FIGURA 1 - ORGANOGRAMA DA UEM
 FONTE: PLD (2022)

UNIDADES ADMINISTRATIVAS

ADMINISTRAÇÃO CENTRAL

REITORIA – GRE

PROCURADORIA JURÍDICA – PJU

ASSESSORIA DE COMUNICAÇÃO SOCIAL – ASC

HOSPITAL UNIVERSITÁRIO DE MARINGÁ – HUM

PRÓ-REITORIA DE ADMINISTRAÇÃO – PAD

PRÓ-REITORIA DE ENSINO – PEN

PRÓ-REITORIA DE EXTENSÃO E CULTURA – PEC

PRÓ-REITORIA DE PESQUISA E PÓS-GRADUAÇÃO – PPG

PRÓ-REITORIA DE PLANEJAMENTO E DESENVOLVIMENTO – PLD

PRÓ-REITORIA DE RECURSOS HUMANOS E ASSUNTOS
COMUNITÁRIOS – PRH

PREFEITURA DO CAMPUS – PCU

ESTRUTURA ACADÊMICA

ESTRUTURA MULTI-CAMPI

CAMPUS SEDE

CAMPUS REGIONAL DE CIANORTE – CRC

CAMPUS REGIONAL DE GOIOERÊ – CRG

CAMPUS REGIONAL DO ARENITO – CAR

CAMPUS REGIONAL DO NOROESTE – CRN

CAMPUS REGIONAL DE UMUARAMA – CAU

CAMPUS REGIONAL DO VALE DO IVAÍ – CRV

CENTROS E DEPARTAMENTOS

CENTRO DE CIÊNCIAS AGRÁRIAS – CCA

DEPARTAMENTO DE AGRONOMIA – DAG

DEPARTAMENTO DE CIÊNCIAS AGRONÔMICAS – DCA

DEPARTAMENTO DE ENGENHARIA AGRÍCOLA – DEA

DEPARTAMENTO DE MEDICINA VETERINÁRIA – DMV

DEPARTAMENTO DE ZOOTECNIA – DZO

CENTRO DE CIÊNCIAS BIOLÓGICAS – CCB

DEPARTAMENTO DE BIOLOGIA – DBI

DEPARTAMENTO DE BIOTECNOLOGIA, GENÉTICA E BIOLOGIA
CELULAR – DBC

DEPARTAMENTO DE CIÊNCIAS MORFOLÓGICAS – DCM

DEPARTAMENTO DE CIÊNCIAS FISIOLÓGICAS – DFS

DEPARTAMENTO DE BIOQUÍMICA – DBQ

CENTRO DE CIÊNCIAS EXATAS – CCE

DEPARTAMENTO DE CIÊNCIAS – DCI

DEPARTAMENTO DE ESTATÍSTICA – DES

DEPARTAMENTO DE FÍSICA – DFI

DEPARTAMENTO DE MATEMÁTICA – DMA

DEPARTAMENTO DE QUÍMICA – DQI

UNIDADES ADMINISTRATIVAS

CENTRO DE CIÊNCIAS HUMANAS, LETRAS E ARTE – CCH

DEPARTAMENTO DE FUNDAMENTOS DA EDUCAÇÃO – DFE
DEPARTAMENTO DE TEORIA E PRÁTICA DA EDUCAÇÃO – DTP
DEPARTAMENTO DE GEOGRAFIA – DGE
DEPARTAMENTO DE HISTÓRIA – DHI
DEPARTAMENTO DE CIÊNCIAS SOCIAIS – DCS
DEPARTAMENTO DE PSICOLOGIA – DPI
DEPARTAMENTO DE MÚSICA E ARTES CÊNICAS – DMC
DEPARTAMENTO DE FILOSOFIA – DFL
DEPARTAMENTO DE LETRAS MODERNAS – DLM
DEPARTAMENTO DE LÍNGUA PORTUGUESA – DLP
DEPARTAMENTO DE TEORIAS LINGUÍSTICAS E LITERÁRIAS – DTL
DEPARTAMENTO DE PEDAGOGIA – DPD

CENTRO DE CIÊNCIAS DA SAÚDE – CCS

DEPARTAMENTO DE ANÁLISES CLÍNICAS E BIOMEDICINA – DAB
DEPARTAMENTO DE CIÊNCIAS BÁSICAS DA SAÚDE – DBS
DEPARTAMENTO DE EDUCAÇÃO FÍSICA – DEF
DEPARTAMENTO DE ENFERMAGEM – DEN
DEPARTAMENTO DE FARMÁCIA – DFA
DEPARTAMENTO DE FARMACOLOGIA E TERAPÊUTICA – DFT
DEPARTAMENTO DE MEDICINA – DMD
DEPARTAMENTO DE ODONTOLOGIA – DOD

CENTRO DE CIÊNCIAS SOCIAIS APLICADAS – CSA

DEPARTAMENTO DE ADMINISTRAÇÃO – DAD
DEPARTAMENTO DE CIÊNCIAS CONTÁBEIS – DCC
DEPARTAMENTO DE ECONOMIA – DCO
DEPARTAMENTO DE DIREITO PÚBLICO – DDP
DEPARTAMENTO DE DIREITO PRIVADO E PROCESSUAL – DPP

CENTRO DE TECNOLOGIA – CTC

DEPARTAMENTO DE ENGENHARIA DE ALIMENTOS – DAL
DEPARTAMENTO DE MEIO AMBIENTE – DAM
DEPARTAMENTO DE ARQUITETURA E URBANISMO – DAU
DEPARTAMENTO DE DESIGN E MODA – DDM
DEPARTAMENTO DE ENGENHARIA CIVIL – DEC
DEPARTAMENTO DE ENGENHARIA MECÂNICA – DEM
DEPARTAMENTO DE ENGENHARIA DE PRODUÇÃO – DEP
DEPARTAMENTO DE ENGENHARIA QUÍMICA – DEQ
DEPARTAMENTO DE ENGENHARIA TÊXTIL – DET
DEPARTAMENTO DE INFORMÁTICA – DIN
DEPARTAMENTO DE TECNOLOGIA – DTC

POLOS DE ENSINO A DISTÂNCIA

POLO DE APOIO PRESENCIAL DE ARAPONGAS
POLO DE APOIO PRESENCIAL DE ASSAÍ
POLO DE APOIO PRESENCIAL DE ASTORGA
POLO DE APOIO PRESENCIAL DE BELA VISTA DO PARAÍSO

UNIDADES ADMINISTRATIVAS

POLO DE APOIO PRESENCIAL DE CÉU AZUL
POLO DE APOIO PRESENCIAL DE CIANORTE
POLO DE APOIO PRESENCIAL DE CIDADE GAÚCHA
POLO DE APOIO PRESENCIAL DE CRUZEIRO DO OESTE
POLO DE APOIO PRESENCIAL DE DIAMANTE DO NORTE
POLO DE APOIO PRESENCIAL DE ENGENHEIRO BELTRÃO
POLO DE APOIO PRESENCIAL DE FAXINAL
POLO DE APOIO PRESENCIAL DE FLOR DA SERRA DO SUL
POLO DE APOIO PRESENCIAL DE FOZ DO IGUAÇU
POLO DE APOIO PRESENCIAL DE GOIOERÊ
POLO DE APOIO PRESENCIAL DE IBAITI
POLO DE APOIO PRESENCIAL DE ITAMBÉ
POLO DE APOIO PRESENCIAL DE IVAIPORÃ
POLO DE APOIO PRESENCIAL DE JACAREZINHO

POLO DE APOIO PRESENCIAL DE JAGUAPITÃ
POLO DE APOIO PRESENCIAL DE LONDRINA
POLO DE APOIO PRESENCIAL DE NOVA LONDRINA
POLO DE APOIO PRESENCIAL DE NOVA SANTA ROSA
POLO DE APOIO PRESENCIAL DE NOVA TEBAS
POLO DE APOIO PRESENCIAL DE PALMITAL
POLO DE APOIO PRESENCIAL DE PARANAÍ
POLO DE APOIO PRESENCIAL DE SÃO JOÃO DO IVAÍ
POLO DE APOIO PRESENCIAL DE SARANDI
POLO DE APOIO PRESENCIAL DE SIQUEIRA CAMPOS
POLO DE APOIO PRESENCIAL DE TAMARANA
POLO DE APOIO PRESENCIAL DE UBIRATÃ
POLO DE APOIO PRESENCIAL DE UMUARAMA

INFORMAÇÕES GERAIS

NATUREZA JURÍDICA UEM	AUTARQUIA ESTADUAL
ATIVIDADE ECONÔMICA PRINCIPAL	ENSINO SUPERIOR
FUNDAÇÃO/RECONHECIMENTO	1.969/1.970
RECRENCIAMENTO INSTITUCIONAL	2.020
UNIDADES ADMINISTRATIVAS	11
<i>CAMPI</i>	07
CENTROS DE ENSINO	07
DEPARTAMENTOS	51
POLOS DE ENSINO A DISTÂNCIA	31
CURSOS DE GRADUAÇÃO	68
RESIDÊNCIAS MÉDICA E MULTIPROFISSIONAL	25
CURSOS DE ESPECIALIZAÇÃO	15
PROGRAMAS DE MESTRADO	55
PROGRAMAS DE DOUTORADO	29

ÁREA FÍSICA

ESPECIFICAÇÃO	LOCALIZAÇÃO	M ²	ALQUEIRE PAULISTA
CAMPUS SEDE	MARINGÁ	1.240.323,00	51,25
NÚCLEO DE PESQUISAS APLICADAS À AGRICULTURA (NUPAGRI)	MARINGÁ	6.768,00	0,28
FAZENDA EXPERIMENTAL DE IGUATEMI	DISTRITO DE IGUATEMI	1.547.910,00	63,96
CENTRO DE PESQUISA EM AQUICULTURA DE FLORIANO	DISTRITO DE FLORIANO	121.000,00	5,00
BASE AVANÇADA NUPÉLIA	PORTO RICO	94.680,00	2,97
CAMPUS REGIONAL DO ARENITO	CIDADE GAÚCHA	467.060,00	19,30
CAMPUS REGIONAL DE CIANORTE	CIANORTE	38.564,38	1,59
CAMPUS REGIONAL DO NOROESTE (COLÉGIO)	DIAMANTE DO NORTE	121.000,00	5,00
CAMPUS REGIONAL DO NOROESTE (FAZENDA)	DIAMANTE DO NORTE	718.110,80	29,67
CAMPUS REGIONAL DE GOIOERÊ	GOIOERÊ	238.025,88	9,84
CAMPUS REGIONAL DE UMUARAMA (SEDE)	UMUARAMA	30.942,70	1,27
CAMPUS REGIONAL DE UMUARAMA (FAZENDA)	UMUARAMA	591.314,00(1)	24,43
CAMPUS REGIONAL DO VALE DO IVAÍ	IVAIPORÃ	11.666,00	0,48
CAMPUS REGIONAL DO VALE DO IVAÍ	IVAIPORÃ	52.663,72	2,18
TOTAL	---	5.280.028,48	217,22

(1) Decreto 13.320, de 28 de agosto de 2020, revogando a doação do imóvel 48-A-REM-REM-A com área de 23.377,28 m².

INSTALAÇÕES FÍSICAS

ESPECIFICAÇÃO	CAMPUS SEDE	CAMPI REGIONAIS	TOTAL
HOSPITAL UNIVERSITÁRIO	21.074,73	0,00	21.074,73
ANFITEATROS	2.821,97	145,28	2.967,25
MUSEUS	1.840,29	0,00	1.840,29
CASA DE MÚSICA	185,07	0,00	185,07
SALA DO CORAL	83,52	0,00	83,52
SALA DE DANÇA	154,31	0,00	154,31
VIDEOTECAS	0,00	99,45	99,45
CASA DA CULTURA	344,00	0,00	344,00
OFICINA DE TEATRO	364,00	0,00	364,00
HEMOCENTRO	1.323,88	0,00	1.323,88
CLÍNICA ODONTOLÓGICA	5.188,85	0,00	5.188,85
FARMÁCIA ENSINO	567,88	0,00	567,88
RESTAURANTE UNIVERSITÁRIO	1.988,38	2.118,34	4.106,72
LIVRARIA	82,64	0,00	82,64
COMPLEXO DE CENTRAIS DE APOIO À PESQUISA (COMCAP)	3.070,30	0,00	3.070,30
PROGRAMA DE DESENVOLVIMENTO EDUCACIONAL (PDE)	1.311,52	0,00	1.311,52
CANTINAS / LANCHONETES	348,89	209,44	558,33
SALAS DE AULA	13.370,93	4.301,87	17.672,80
LABORATÓRIOS	20.570,61	1.996,61	22.567,22
BIBLIOTECAS	12.337,94	1.115,98	13.453,92
AUDITÓRIOS	1.090,66	701,23	1.791,89
HOSPITAL VETERINÁRIO PARA GRANDES ANIMAIS	0,00	247,15	247,15
QUADRAS ESPORTIVAS COBERTAS	2.843,90	0,00	2.843,90
QUADRA ESPORTIVA DESCOBERTA	5.130,00	0,00	5.130,00
QUADRA DE TÊNIS DESCOBERTA	750,00	0,00	750,00
GINÁSIO	2.944,28	0,00	2.944,28
PISTA DE ATLETISMO	16.093,53	0,00	16.093,53
PISCINA COBERTA	1.521,00	0,00	1.521,00
CAMPO DE FUTEBOL	12.860,00	0,00	12.860,00
UNIVERSIDADE ABERTA À TERCEIRA IDADE - UNATI	604,50	0,00	604,50

Fonte: PCU/DOP/PTO (2022)

ABRANGÊNCIA DA UEM NO PARANÁ



FIGURA 2 - ABRANGÊNCIA DA UEM NO PARANÁ
 FONTE: ASC (2022)



ENSINO DE GRADUAÇÃO

FIGURA 3 - ENSINO
FONTE: ASC (2022)

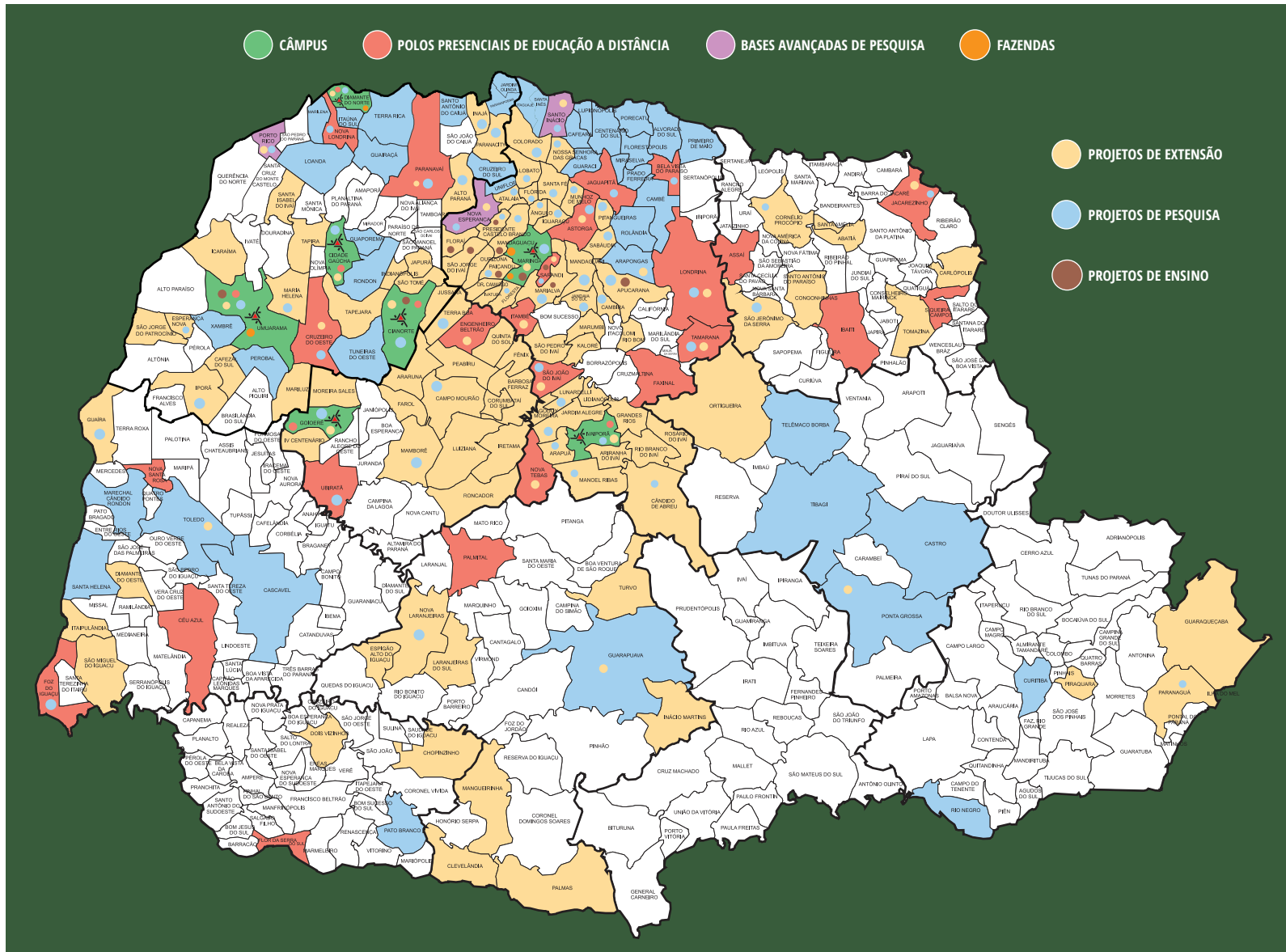
ALUNOS MATRICULADOS, GRADUADOS E INGRESSANTES

CURSO	MATRICULADOS	GRADUADOS	INGRESSANTES
ADMINISTRAÇÃO	723	78	151
ADMINISTRAÇÃO PÚBLICA (EAD)	291	71	129
AGRONOMIA	438	54	95
AGRONOMIA (CAU)	182	28	36
ARQUITETURA E URBANISMO	214	32	50
ARTES CÊNICAS	141	20	30
ARTES VISUAIS	159	25	38
BIOMEDICINA	161	32	40
BIOQUÍMICA	134	17	34
BIOTECNOLOGIA	110	16	33
CIÊNCIA DA COMPUTAÇÃO	220	25	45
CIÊNCIAS	6	0	0
CIÊNCIAS BIOLÓGICAS	378	55	85
CIÊNCIAS BIOLÓGICAS (EAD)	155	36	73
CIÊNCIAS CONTÁBEIS	551	66	120
CIÊNCIAS CONTÁBEIS (CRC)	168	23	28
CIÊNCIAS ECONÔMICAS	520	40	108
CIÊNCIAS SOCIAIS	170	22	53
COMUNICAÇÃO E MULTIMEIOS	165	25	38
DESIGN	134	23	33
DIREITO	816	137	155
EDUCAÇÃO FÍSICA	487	69	117
EDUCAÇÃO FÍSICA (CRV)	50	11	15
ENFERMAGEM	174	28	44
ENGENHARIA MECÂNICA	201	34	37
ENGENHARIA AGRÍCOLA (CAR)	60	6	14

ALUNOS MATRICULADOS, GRADUADOS E INGRESSANTES

CURSO	MATRICULADOS	GRADUADOS	INGRESSANTES
ENGENHARIA AMBIENTAL (CAU)	67	12	9
ENGENHARIA CIVIL	448	56	80
ENGENHARIA CIVIL (CAU)	182	29	29
ENGENHARIA DE ALIMENTOS	154	16	29
ENGENHARIA DE ALIMENTOS (CAU)	80	5	10
ENGENHARIA DE PRODUÇÃO	586	75	101
ENGENHARIA DE PRODUÇÃO (CRG)	108	18	13
ENGENHARIA ELÉTRICA	211	24	36
ENGENHARIA QUÍMICA	464	63	85
ENGENHARIA TÊXTIL (CRG)	45	6	3
ESTATÍSTICA	130	12	33
FARMÁCIA	322	47	59
FILOSOFIA	130	15	39
FÍSICA	235	21	49
FÍSICA (EAD)	45	3	40
FÍSICA (CRG)	45	2	33
GEOGRAFIA	301	20	87
HISTÓRIA	278	27	87
HISTÓRIA (EAD)	38	18	0
HISTÓRIA (CRV)	21	4	0
INFORMÁTICA	218	9	56
LETRAS	564	92	150
LETRAS (EAD)	231	48	116
LIC.EM CIÊNCIAS NATURAIS (CRG)	2	0	0
MATEMÁTICA	287	23	79

ALUNOS MATRICULADOS, GRADUADOS E INGRESSANTES

CURSO	MATRICULADOS	GRADUADOS	INGRESSANTES
MEDICINA	248	37	38
MEDICINA VETERINÁRIA	202	30	37
MODA	115	17	36
MÚSICA	107	6	25
ODONTOLOGIA	205	32	41
PEDAGOGIA	450	93	112
PEDAGOGIA (CRC)	152	23	35
PEDAGOGIA (EAD)	586	300	178
PEDAGOGIA (PARFOR)	47	0	0
PSICOLOGIA	402	65	101
QUÍMICA	277	23	60
SECRETARIADO EXECUTIVO TRILÍNGUE	141	20	40
SERVIÇO SOCIAL (CRV)	43	1	14
TECNOLOGIA EM ALIMENTOS (CAU)	46	7	8
TECNOLOGIA EM CONSTRUÇÃO CIVIL (CAU)	65	15	11
TECNOLOGIA EM MEIO AMBIENTE (CAU)	25	3	10
ZOOTECNIA	327	37	60
TOTAL	15.438	2.327	3.630

ALUNOS POR CENTRO

CENTRO	NÚMERO DE CURSOS	MATRICULADOS	GRADUADOS	INGRESSANTES
CCA	5	1.209	155	242
CCB	4	777	124	225
CCS	7	1.647	256	354
CCE	8	1.027	84	294
CCH	19	4.126	824	1.144
CSA	6	3.069	415	691
CTC	19	3.583	469	681
TOTAL	68	15.438	2.327	3.630

ALUNOS POR CAMPI

CAMPI	MATRICULADOS	GRADUADOS
CAMPUS SEDE	12.294	1.588
CRC	569	86
CRG	206	26
CAR	60	6
CAU	849	129
CRV	114	16
EAD	1.346	476
TOTAL	15.438	2.327

CONCEITOS ENADE

CURSO	CONCEITO PRELIMINAR DE CURSO (CPC)	ENADE
ADMINISTRAÇÃO	4	4
ADMINISTRAÇÃO PÚBLICA (EAD)	3	1
AGRONOMIA	4	5
AGRONOMIA (CAU)	4	4
ARQUITETURA E URBANISMO	4	5
ARTES CÊNICAS	-	-
ARTES VISUAIS	4	5
BIOMEDICINA	4	4
BIOQUÍMICA	-	-
CIÊNCIA DA COMPUTAÇÃO	4	5
CIÊNCIAS BIOLÓGICAS (LICENCIATURA)	4	4
CIÊNCIAS BIOLÓGICAS (BACHARELADO)	4	4
CIÊNCIAS BIOLÓGICAS (EAD)	3	2
CIÊNCIAS CONTÁBEIS	4	4
CIÊNCIAS CONTÁBEIS (CRC)	4	5
CIÊNCIAS ECONÔMICAS (NOTURNO)	3	2
CIÊNCIAS ECONÔMICAS (INTEGRAL)	3	3
CIÊNCIAS SOCIAIS (LICENCIATURA)	5	5
CIÊNCIAS SOCIAIS (BACHARELADO)	-	-
COMUNICAÇÃO E MULTIMEIOS	-	-
DESIGN (CRC) (NOTURNO)	4	4
DESIGN (CRC) (INTEGRAL)	3	2
DIREITO	4	5
EDUCAÇÃO FÍSICA (LICENCIATURA)	4	4
EDUCAÇÃO FÍSICA (BACHARELADO)	4	4
EDUCAÇÃO FÍSICA (CRV)	-	4
ENFERMAGEM	4	4

CURSO	CONCEITO PRELIMINAR DE CURSO (CPC)	ENADE
ENGENHARIA AGRÍCOLA (CAR)	3	2
ENGENHARIA AMBIENTAL (CAU)	3	3
ENGENHARIA CIVIL	5	5
ENGENHARIA CIVIL (CAU)	4	5
ENGENHARIA DE ALIMENTOS	3	3
ENGENHARIA DE ALIMENTOS (CAU)	4	4
ENGENHARIA DE PRODUÇÃO – AGROINDÚSTRIA	3	3
ENGENHARIA DE PRODUÇÃO – CONF. INDUSTRIAL	3	3
ENGENHARIA DE PRODUÇÃO – CONSTRUÇÃO CIVIL	3	3
ENGENHARIA DE PRODUÇÃO – SOFTWARE	3	4
ENGENHARIA DE PRODUÇÃO (CRG)	3	3
ENGENHARIA ELÉTRICA	4	4
ENGENHARIA MECÂNICA	4	4
ENGENHARIA QUÍMICA	4	4
ENGENHARIA TÊXTIL (CRG)	3	2
ESTATÍSTICA	4	3
FARMÁCIA	4	4
FILOSOFIA	4	4
FÍSICA (LICENCIATURA)	2	2
FÍSICA (BACHARELADO)	4	3
FÍSICA (EAD)	3	3
FÍSICA (CRG)	4	3
FÍSICA MÉDICA (CRG)	-	-
GEOGRAFIA (BACHARELADO)	3	4
GEOGRAFIA (LICENCIATURA)	4	4
HISTÓRIA	4	4
HISTÓRIA (EAD)	3	2
HISTÓRIA (CRV)	3	2

CURSO	CONCEITO PRELIMINAR DE CURSO (CPC)	ENADE
INFORMÁTICA	4	4
LETRAS – PORTUGUÊS	4	4
LETRAS – PORTUGUÊS E INGLÊS	4	4
LETRAS – FRANCÊS	4	4
LETRAS – PORTUGUÊS E INGLÊS (EAD)	3	1
LICENCIATURA PLENA EM CIÊNCIAS (CRG)	-	-
MATEMÁTICA (BACHARELADO)	3	3
MATEMÁTICA (LICENCIATURA)	4	3
MEDICINA	4	5
MEDICINA VETERINÁRIA (CAU)	4	4
MODA (CRC)	-	-
MÚSICA (LICENCIATURA)	4	4
MÚSICA (BACHARELADO)	3	3
ODONTOLOGIA	4	4
PEDAGOGIA	3	3
PEDAGOGIA (CRC)	4	3
PEDAGOGIA (EAD)	3	1
PSICOLOGIA	4	5
QUÍMICA (BACHARELADO)	4	3
QUÍMICA (LICENCIATURA)	4	4
SECRETARIADO EXECUTIVO TRILÍNGUE	4	5
SERVIÇO SOCIAL (CRV)	3	3
TECNOLOGIA EM ALIMENTOS (CAU)	3	3
TECNOLOGIA EM BIOTECNOLOGIA	-	-
TECNOLOGIA EM CONSTRUÇÃO CIVIL (CAU)	3	3
TECNOLOGIA EM MEIO AMBIENTE (CAU)	-	-
ZOOTECNIA	3	3

VESTIBULAR

CURSOS	TURNO	CAMPUS	TOTAL DE VAGAS UNIVERSAIS	TOTAL DE VAGAS PAS	TOTAL DE VAGAS	TOTAL DE INSCRITOS COTAS	TOTAL DE INSCRITOS EM VAGAS UNIVERSAIS	TOTAL DE INSCRITOS VESTIBULAR	TOTAL INSCRITOS PAS
ADMINISTRAÇÃO	M	SEDE	64	16	80	20	116	136	103
ADMINISTRAÇÃO	N	SEDE	64	16	80	62	140	202	142
AGRONOMIA	I	SEDE	80	20	100	69	291	360	195
AGRONOMIA	I	CAU	32	8	40	26	59	85	42
ARQUITETURA E URBANISMO	I	SEDE	35	9	44	65	363	428	181
ARTES CÊNICAS	M	SEDE	32	8	40	15	48	63	28
ARTES VISUAIS	V	SEDE	32	8	40	17	70	87	51
BIOMEDICINA	I	SEDE	32	8	40	65	333	398	209
BIOQUÍMICA	I	SEDE	32	8	40	9	56	65	36
BIOTECNOLOGIA	N	SEDE	24	6	30	13	60	73	51
CIÊNCIA DA COMPUTAÇÃO	I	SEDE	35	9	44	56	340	396	204
CIÊNCIAS BIOLÓGICAS-BACHARELADO OU LICENCIATURA	I	SEDE	32	8	40	24	110	134	72
CIÊNCIAS BIOLÓGICAS-LICENCIATURA	N	SEDE	32	8	40	8	34	42	24
CIÊNCIAS CONTÁBEIS	M	SEDE	32	8	40	13	47	60	31
CIÊNCIAS CONTÁBEIS	N	CRC	32	8	40	10	36	46	25
CIÊNCIAS CONTÁBEIS	N	SEDE	64	16	80	52	113	165	76
CIÊNCIAS ECONÔMICAS	I	SEDE	35	9	44	6	41	47	30
CIÊNCIAS ECONÔMICAS	N	SEDE	64	16	80	29	94	123	56
CIÊNCIAS SOCIAIS-BACHARELADO	N	SEDE	16	4	20	2	20	22	19
CIÊNCIAS SOCIAIS-LICENCIATURA	N	SEDE	16	4	20	5	10	15	10
COMUNICAÇÃO E MULTIMEIOS	N	SEDE	32	8	40	41	163	204	73
DESIGN	I	CRC	32	8	40	13	43	56	52
DIREITO	M	SEDE	64	16	80	137	648	785	286
DIREITO	N	SEDE	64	16	80	190	522	712	243
EDUCAÇÃO FÍSICA-BACHARELADO	I	SEDE	48	12	60	15	97	112	88
EDUCAÇÃO FÍSICA-LICENCIATURA	I	CRV	32	8	40	3	4	7	5
EDUCAÇÃO FÍSICA-LICENCIATURA	I	SEDE	24	6	30	2	13	15	11
EDUCAÇÃO FÍSICA-LICENCIATURA	N	SEDE	24	6	30	26	55	81	40

VESTIBULAR

CURSOS	TURNO	CAMPUS	TOTAL DE VAGAS UNIVERSAIS	TOTAL DE VAGAS PAS	TOTAL DE VAGAS	TOTAL DE INSCRITOS COTAS	TOTAL DE INSCRITOS EM VAGAS UNIVERSAIS	TOTAL DE INSCRITOS VESTIBULAR	TOTAL INSCRITOS PAS
ENFERMAGEM	I	SEDE	35	9	44	70	166	236	179
ENGENHARIA AGRÍCOLA	I	CAR	32	8	40	2	6	8	9
ENGENHARIA AMBIENTAL	I	CAU	32	8	40	3	9	12	10
ENGENHARIA CIVIL	I	SEDE	68	17	85	43	176	219	107
ENGENHARIA CIVIL	I	CAU	32	8	40	10	27	37	32
ENGENHARIA DE ALIMENTOS	I	SEDE	32	8	40	2	21	23	16
ENGENHARIA DE ALIMENTOS	I	CAU	32	8	40	2	5	7	10
ENGENHARIA DE PRODUÇÃO	N	CRG	32	8	40	4	11	15	18
ENGENHARIA DE PRODUÇÃO-AGROINDÚSTRIA	I	SEDE	24	6	30	3	19	22	20
ENGENHARIA DE PRODUÇÃO-CONFECÇÃO INDUSTRIAL	I	SEDE	24	6	30	1	10	11	17
ENGENHARIA DE PRODUÇÃO-CONSTRUÇÃO CIVIL	I	SEDE	24	6	30	1	7	8	22
ENGENHARIA DE PRODUÇÃO-SOFTWARE	I	SEDE	24	6	30	16	122	138	86
ENGENHARIA ELÉTRICA	I	SEDE	32	8	40	15	78	93	51
ENGENHARIA MECÂNICA	I	SEDE	32	8	40	19	167	186	102
ENGENHARIA QUÍMICA	I	SEDE	72	18	90	25	120	145	77
ENGENHARIA TÊXTIL	I	CRG	34	8	42	2	5	7	12
ESTATÍSTICA	N	SEDE	32	8	40	4	18	22	12
FARMÁCIA	I	SEDE	54	13	67	29	136	165	147
FILOSOFIA	N	SEDE	32	8	40	6	21	27	7
FÍSICA - BACHARELADO EM FÍSICA MÉDICA	VN	CRG	32	8	40	3	21	24	11
FÍSICA - LICENCIATURA	N	CRG	32	8	40	0	4	4	6
FÍSICA-BACHARELADO	VN	SEDE	24	6	30	11	39	50	26
FÍSICA-LICENCIATURA	N	SEDE	24	6	30	8	11	19	12
GEOGRAFIA	M	SEDE	36	9	45	1	13	14	14
GEOGRAFIA	N	SEDE	32	8	40	4	22	26	20
HISTÓRIA	M	SEDE	32	8	40	7	59	66	35

VESTIBULAR

CURSOS	TURNO	CAMPUS	TOTAL DE VAGAS UNIVERSAIS	TOTAL DE VAGAS PAS	TOTAL DE VAGAS	TOTAL DE INSCRITOS COTAS	TOTAL DE INSCRITOS EM VAGAS UNIVERSAIS	TOTAL DE INSCRITOS VESTIBULAR	TOTAL INSCRITOS PAS
HISTÓRIA	N	SEDE	32	8	40	19	54	73	56
INFORMÁTICA	N	SEDE	35	9	44	24	109	133	101
LETRAS-INGLÊS-LICENCIATURA/ BACHARELADO	M	SEDE	32	8	40	5	28	33	20
LETRAS-PORTUGUÊS-LICENCIATURA	M	SEDE	32	8	40	4	15	19	14
LETRAS-PORTUGUÊS/FRANCÊS- LICENCIATURA	N	SEDE	32	8	40	0	9	9	3
LETRAS-PORTUGUÊS/INGLÊS-LICENCIATURA	N	SEDE	32	8	40	13	39	52	35
MATEMÁTICA-BACHARELADO	VN	SEDE	34	8	42	1	7	8	6
MATEMÁTICA-LICENCIATURA	N	SEDE	68	17	85	11	22	33	39
MEDICINA	I	SEDE	32	8	40	1120	4411	5531	778
MEDICINA VETERINÁRIA	I	CAU	32	8	40	79	290	369	185
MODA	M	CRC	32	8	40	9	55	64	51
MÚSICA-BACHARELADO-CANTO	I	SEDE	2	0	2	1	2	3	0
MÚSICA-BACHARELADO-COMPOSIÇÃO	I	SEDE	5	1	6	1	7	8	1
MÚSICA-BACHARELADO-CONTRABAIXO	I	SEDE	1	0	1	0	0	0	0
MÚSICA-BACHARELADO-FLAUTA TRANSVERSAL	I	SEDE	1	0	1	0	0	0	0
MÚSICA-BACHARELADO-PIANO	I	SEDE	2	0	2	0	1	1	0
MÚSICA-BACHARELADO-REGÊNCIA	I	SEDE	4	1	5	0	0	0	0
MÚSICA-BACHARELADO-VIOLA	I	SEDE	1	0	1	0	0	0	0
MÚSICA-BACHARELADO-VIOLÃO	I	SEDE	2	0	2	0	1	1	0
MÚSICA-BACHARELADO-VIOLINO	I	SEDE	1	0	1	0	1	1	0
MÚSICA-BACHARELADO-VIOLONCELO	I	SEDE	1	0	1	0	1	1	0
MÚSICA-LICENCIATURA-EDUCAÇÃO MUSICAL	I	SEDE	12	6	18	1	9	10	3
ODONTOLOGIA	I	SEDE	32	8	40	114	373	487	204
PEDAGOGIA	M	SEDE	32	8	40	10	28	38	30
PEDAGOGIA	N	CRC	34	8	42	19	19	38	17
PEDAGOGIA	N	SEDE	64	16	80	29	54	83	75

VESTIBULAR

CURSOS	TURNO	CAMPUS	TOTAL DE VAGAS UNIVERSAIS	TOTAL DE VAGAS PAS	TOTAL DE VAGAS	TOTAL DE INSCRITOS COTAS	TOTAL DE INSCRITOS EM VAGAS UNIVERSAIS	TOTAL DE INSCRITOS VESTIBULAR	TOTAL INSCRITOS PAS
PSICOLOGIA	I	SEDE	64	16	80	182	709	891	387
QUÍMICA-BACHARELADO	I	SEDE	35	9	44	4	25	29	36
QUÍMICA-LICENCIATURA	N	SEDE	35	9	44	0	9	9	22
SECRETARIADO EXECUTIVO TRILÍNGUE	N	SEDE	32	8	40	14	32	46	36
SERVIÇO SOCIAL	N	CRV	32	8	40	3	6	9	9
TECNOLOGIA EM ALIMENTOS	N	CAU	48	12	60	0	0	0	4
TECNOLOGIA EM CONSTRUÇÃO CIVIL	N	CAU	48	12	60	0	3	3	2
TECNOLOGIA EM MEIO AMBIENTE	N	CAU	48	12	60	3	6	9	2
ZOOTECNIA	I	SEDE	64	16	80	17	33	50	71



PÓS-GRADUAÇÃO

FIGURA 4 - PÓS-GRADUAÇÃO
FONTE: ASC (2022)

ESPECIALIZAÇÃO E RESIDÊNCIAS

CURSO	MATRICULADOS	TITULADOS
BIOTECNOLOGIA	103	0
BIOTECONOLOGIA E BIOPROCESSOS	126	36
CIÊNCIAS PENAIS	43	36
CONSTRUÇÃO CIVIL	5	17
DIREITO CIVIL: PERSPECTIVAS CONTEMPORÂNEAS	49	0
ENGENHARIA DE ESTRUTURAS	47	0
ENGENHARIA DE SEGURANÇA DO TRABALHO	35	45
FISIOLOGIA HUMANA	26	0
GERENCIAMENTO DE PROJETOS	1	11
GESTÃO ESCOLAR INDÍGENA	46	0
GESTÃO ESCOLAR MUNICIPAL	151	0
MBA EM GERENCIAMENTO DA PRODUÇÃO INDUSTRIAL	21	18
MBA EM GESTÃO DA PRODUÇÃO	0	17
PSICULTURA: DESENVOLVIMENTO SUSTENTÁVEL	0	31
PSICOLPEDIAGOGIA CLÍNICA E INSTITUCIONAL	8	32
PROGRAMA DE RESIDÊNCIA EM ÁREA CIRÚRGICA BÁSICA	8	4
PROGRAMA DE RESIDÊNCIA MÉDICA EM ANESTESIOLOGIA	8	2
PROGRAMA DE RESIDÊNCIA MÉDICA EM CLÍNICA MÉDICA	7	4
PROGRAMA DE RESIDÊNCIA MÉDICA EM GINECOLOGIA E OBSTETRÍCIA*	8	3
PROGRAMA DE RESIDÊNCIA MÉDICA EM EMDICINA DE FAMÍLIA E COMUNIDADE	1	3
PROGRAMA DE RESIDÊNCIA MÉDICA EM MEDICINA INTENSIVA PEDIÁTRICA	1	2
PROGRAMA DE RESIDÊNCIA MÉDICA EM NEONATOLOGIA	1	1
PROGRAMA DE RESIDÊNCIA MÉDICA EM PEDIATRIA	11	0
PROGRAMA DE RESIDÊNCIA MÉDICA EM PSICOLOGIA	2	0
PROGRAMA DE RESIDÊNCIA MÉDICA EM PSIQUIATRIA	14	2
PROGRAMA DE RESIDÊNCIA MÉDICA EM REUMATOLOGIA	2	1

ESPECIALIZAÇÃO E RESIDÊNCIAS

CURSO	MATRICULADOS	TITULADOS
PROGRAMA DE RESIDÊNCIA EM CIRURGIA E TRAUMATOLOGIA BUCOMAXILOFACIAL	12	2
PROGRAMA DE RESIDÊNCIA EM ENDODONTIA	4	2
FARMÁCIA COM ÊNFASE EM ANÁLISES CLÍNICAS NA ATENÇÃO À URGÊNCIA E EMERGÊNCIA	4	2
RESIDÊNCIA EM ODONTOPEDIATRIA	4	2
PROGRAMA DE RESIDÊNCIA EM PERIODONTIA	4	2
PROGRAMA DE RESIDÊNCIA EM PRÓTESE DENTÁRIA	4	2
PROGRAMA DE RESIDÊNCIA EM RADIOLOGIA ODONTOLÓGICA E IMAGINOLOGIA	4	2
PROGRAMA DE RESIDÊNCIA EM SAÚDE COLETIVA E DA FAMÍLIA	4	2
PROGRAMA INTEGRADA MULTIPROFISSIONAL NA ATENÇÃO À URGÊNCIA E EMERGÊNCIA	32	16
RESIDÊNCIA MÉDICO-VETERINÁRIA EM CLÍNICA MÉDICA DE PEQUENOS ANIMAIS	1	2
RESIDÊNCIA MÉDICO-VETERINÁRIA EM CLÍNICA CIRÚRGICA DE PEQUENOS ANIMAIS	4	2
RESIDÊNCIA MÉDICO-VETERINÁRIA EM CLÍNICA MÉDICA E CIRÚRGICA DE GRANDES ANIMAIS	3	3
RESIDÊNCIA MÉDICO-VETERINÁRIA EM DOENÇAS INFECTO-CONTAGIOSAS E PARASITÁRIAS DE ANIMAIS	2	1
RESIDÊNCIA MÉDICO-VETERINÁRIA EM PATOLOGIA CLÍNICA	3	0
TOTAL	809	305

MESTRADO

CURSO	MATRICULADOS (ALUNO REGULAR)	MATRICULADOS (ALUNO NÃO REGULAR)	TITULADOS
ADMINISTRAÇÃO	15	14	10
AGROECOLOGIA	61	25	8
AGRONOMIA	30	9	8
ARQUITETURA E URBANISMO	15	23	6
ASSISTÊNCIA FARMACÊUTICA	29	8	4
BIOCIÊNCIAS E FISIOPATOLOGIA	30	22	9
BIOENERGIA	8	0	2
BIOESTATÍSTICA	19	28	5
BIOLOGIA COMPARADA	18	3	9
BIOQUÍMICA	12	1	2
BIOTECNOLOGIA AMBIENTAL	16	5	4
CIÊNCIA DA COMPUTAÇÃO	42	18	15
CIÊNCIA DE ALIMENTOS	27	6	11
CIÊNCIAS AGRÁRIAS	29	15	14
CIÊNCIAS BIOLÓGICAS	24	3	12
CIÊNCIAS CONTÁBEIS	18	28	12
CIÊNCIAS DA SAÚDE	26	25	17
CIÊNCIAS ECONÔMICAS	22	6	11
CIÊNCIAS FARMACÊUTICAS	14	10	6
CIÊNCIAS FISIOLÓGICAS	9	12	5
CIÊNCIAS SOCIAIS	28	77	22
ECOLOGIA DE AMBIENTES AQUÁTICOS CONTINENTAIS	25	5	14
EDUCAÇÃO	66	23	39
EDUCAÇÃO FÍSICA	21	10	12
EDUCAÇÃO FÍSICA EM REDE NACIONAL	11	0	0
EDUCAÇÃO PARA A CIÊNCIA E A MATEMÁTICA	29	10	14
ENFERMAGEM	44	2	20
ENGENHARIA CIVIL	21	37	9
ENGENHARIA DE ALIMENTOS	16	6	6

MESTRADO

CURSO	MATRICULADOS (ALUNO REGULAR)	MATRICULADOS (ALUNO NÃO REGULAR)	TITULADOS
ENGENHARIA DE PRODUÇÃO	20	13	15
ENGENHARIA MECÂNICA	29	15	5
ENGENHARIA QUÍMICA	53	5	13
ENGENHARIA URBANA	24	27	2
ENSINO DE HISTÓRIA EM REDE NACIONAL	11	28	14
FILOSOFIA	23	11	11
FÍSICA	18	9	10
GENÉTICA E MELHORAMENTO	16	7	5
GEOGRAFIA	16	13	8
GESTÃO, TECNOLOGIA E INOVAÇÃO EM URGÊNCIA E EMERGÊNCIA	51	0	3
HISTÓRIA	32	4	10
LETRAS	70	47	20
LETRAS - MESTRADO PROFISSIONAL EM REDE NACIONAL	11	0	8
MATEMÁTICA	18	5	13
MESTRADO NACIONAL PROFISSIONAL EM ENSINO DE FÍSICA	21	0	4
MESTRADO PROFISSIONAL EM MATEMÁTICA EM REDE NACIONAL	6	6	11
MÚSICA	17	15	5
ODONTOLOGIA INTEGRADA	14	7	10
POLÍTICAS PÚBLICAS	22	0	8
PRODUÇÃO SUSTENTÁVEL E SAÚDE ANIMAL	16	3	11
PROPRIEDADE INTELECTUAL E TRANSFERÊNCIA DE TECNOLOGIA PARA INOVAÇÃO	26	0	3
PSICOLOGIA	57	26	10
QUÍMICA	34	10	6
REDE NACIONAL PARA O ENSINO DAS CIÊNCIAS AMBIENTAIS	7	2	5
SUSTENTABILIDADE	23	21	11
ZOOTECNIA	26	15	20
TOTAL	1.386	720	547

DOUTORADO

CURSO	MATRICULADOS (ALUNO REGULAR)	MATRICULADOS (ALUNO NAO REGULAR)	TITULADOS
ADMINISTRAÇÃO	23	9	6
AGRONOMIA	58	11	11
ARQUITETURA E URBANISMO	10	0	0
BIOCIÊNCIAS E FISIOPATOLOGIA	30	7	7
BIOLOGIA COMPARADA	27	4	9
BIOQUÍMICA	19	3	1
BIOTECNOLOGIA AMBIENTAL	17	8	0
CIÊNCIA DE ALIMENTOS	38	2	9
CIÊNCIA DA COMPUTAÇÃO	16	3	0
CIÊNCIAS BIOLÓGICAS	29	3	12
CIÊNCIAS DA SAÚDE	28	1	13
CIÊNCIAS ECONÔMICAS	15	2	8
CIÊNCIAS FARMACÊUTICAS	26	9	4
ECOLOGIA DE AMBIENTES AQUÁTICOS CONTINENTAIS	26	4	14
EDUCAÇÃO	41	16	40
EDUCAÇÃO FÍSICA	60	10	8
EDUCAÇÃO PARA A CIÊNCIA E A MATEMÁTICA	38	16	16
ENFERMAGEM	56	3	18
ENGENHARIA QUÍMICA	116	5	17
FÍSICA	25	0	4
GENÉTICA E MELHORAMENTO	40	0	5
GEOGRAFIA	16	7	6
HISTÓRIA	50	4	5
LETRAS	90	26	17
MATEMÁTICA	34	6	12
ODONTOLOGIA INTEGRADA	23	0	6
PSICOLOGIA	44	15	6
QUÍMICA	47	5	11
ZOOTECNIA	39	1	6
TOTAL	1.081	183	279

CONCEITO CAPES

PROGRAMA	CURSOS	NOTA
ADMINISTRAÇÃO	MESTRADO/DOCTORADO	4
AGROECOLOGIA	MESTRADO PROFISSIONAL	3
AGRONOMIA	MESTRADO/DOCTORADO	6
ARQUITETURA E URBANISMO	MESTRADO/DOCTORADO	4
ASSISTÊNCIA FARMACÊUTICA	MESTRADO PROFISSIONAL	3
BIOCIÊNCIAS E FISIOPATOLOGIA	MESTRADO/DOCTORADO	5
BIOENERGIA (UEL, UEM, UEPG, UNICENTRO, UNIOESTE, UFPR)	MESTRADO	3
BIOESTATÍSTICA	MESTRADO	4
BIOLOGIA COMPARADA	MESTRADO/DOCTORADO	4
BIOQUÍMICA	MESTRADO/DOCTORADO	A
BIOTECNOLOGIA AMBIENTAL	MESTRADO/DOCTORADO	4
CIÊNCIA DA COMPUTAÇÃO	MESTRADO/DOCTORADO	4
CIÊNCIA DE ALIMENTOS	MESTRADO/DOCTORADO	5
CIÊNCIAS AGRÁRIAS	MESTRADO	3
CIÊNCIAS BIOLÓGICAS (BIOLOGIA CELULAR)	MESTRADO/DOCTORADO	5
CIÊNCIAS CONTÁBEIS	MESTRADO	3
CIÊNCIAS DA SAÚDE	MESTRADO/DOCTORADO	5
CIÊNCIAS FARMACÊUTICAS	MESTRADO/DOCTORADO	5
CIÊNCIAS FISIOLÓGICAS	MESTRADO	3
CIÊNCIAS SOCIAIS	MESTRADO	3
ECOLOGIA DE AMBIENTES AQUÁTICOS CONTINENTAIS	MESTRADO/DOCTORADO	6
ECONOMIA	MESTRADO/DOCTORADO	4
EDUCAÇÃO	MESTRADO/DOCTORADO	4
EDUCAÇÃO FÍSICA	MESTRADO/DOCTORADO	4
EDUCAÇÃO FÍSICA EM REDE (UNESP - SP)	MESTRADO PROFISSIONAL	3

CONCEITO CAPES

PROGRAMA	CURSOS	NOTA
EDUCAÇÃO PARA A CIÊNCIA E A MATEMÁTICA	MESTRADO/DOCTORADO	4
ENFERMAGEM	MESTRADO/DOCTORADO	5
ENGENHARIA CIVIL	MESTRADO	3
ENGENHARIA DE ALIMENTOS	MESTRADO	3
ENGENHARIA MECÂNICA	MESTRADO	3
ENGENHARIA DE PRODUÇÃO	MESTRADO	A
ENGENHARIA QUÍMICA	MESTRADO/DOCTORADO	6
ENGENHARIA URBANA	MESTRADO	3
ENSINO DAS CIÊNCIAS AMBIENTAIS (UFSC - SC)	MESTRADO PROFISSIONAL	4
ENSINO DE FÍSICA – PROFIS (SBF-SP)	MESTRADO PROFISSIONAL	4
ENSINO DE HISTÓRIA (UFRJ)	MESTRADO PROFISSIONAL	4
FILOSOFIA	MESTRADO	3
FÍSICA	MESTRADO/DOCTORADO	5
GENÉTICA E MELHORAMENTO	MESTRADO/DOCTORADO	5
GEOGRAFIA	MESTRADO/DOCTORADO	5
GESTÃO, TECNOLOGIA E INOVAÇÃO EM URGÊNCIA E EMERGÊNCIA - PROFURG	MESTRADO PROFISSIONAL	A
HISTÓRIA	MESTRADO/DOCTORADO	4
LETRAS	MESTRADO/DOCTORADO	5
LETRAS EM REDE – PROFLETRAS (UFRN-RN)	MESTRADO PROFISSIONAL	4
MATEMÁTICA	MESTRADO/DOCTORADO	5
MATEMÁTICA EM REDE – PROFMAT (SBM-SP)	MESTRADO PROFISSIONAL	5
MÚSICA	MESTRADO	A
ODONTOLOGIA INTEGRADA	MESTRADO/DOCTORADO	4
POLÍTICAS PÚBLICAS	MESTRADO PROFISSIONAL	3
PRODUÇÃO SUSTENTÁVEL E SAÚDE ANIMAL	MESTRADO	3

CONCEITO CAPES

PROGRAMA	CURSOS	NOTA
PROPRIEDADE INTELECTUAL E TRANSFERÊNCIA DE TECNOLOGIA PARA INOVAÇÃO (UFBA-BA)	MESTRADO PROFISSIONAL	4
PSICOLOGIA	MESTRADO/DOCTORADO	4
QUÍMICA	MESTRADO/DOCTORADO	6
SUSTENTABILIDADE (UEM - IFPR)	MESTRADO	3
ZOOTECNIA	MESTRADO/DOCTORADO	6



PESQUISA

FIGURA 5 - PESQUISA
FONTE: ASC (2022)

PROJETOS DE PESQUISA DOCENTE CADASTRADOS NA UEM

CENTRO	QUANTIDADE
CCA	97
CCB	74
CCE	114
CCH	207
CCS	124
CSA	81
CTC	182
TOTAL	879

FONTE: PES (2022)

GRUPOS DE PESQUISA CADASTRADOS PLATAFORMA LATTES – CNPQ

GRUPOS DE PESQUISA
376

PROJETOS DE INICIAÇÃO CIENTÍFICA E DESENVOLVIMENTO TECNOLÓGICO

TIPO	PROJETOS	ALUNOS
PIC	324	392
CNPq		
IC (BALCÃO)	0	0
PIBITI	58	58
PIBIC	274	274
PIBIC (AÇÕES AFIRMATIVAS)	7	7
PIBIC (ENSINO MÉDIO)	7	28
FUNDAÇÃO ARAUCÁRIA		
PIBIC	160	160
PIBITI	20	20
IC-JÚNIOR	0	0
PIBIS - INCLUSÃO SOCIAL	38	38
UEM		
PIBIC	70	70
PIBITI	8	8
TOTAL	966	1055

FONTE: PES (2022)

DOCENTE BOLSISTA PRODUTIVIDADE – CNPQ

CENTRO	NÚMERO DE DOCENTES
CCA	39
CCB	22
CCE	34
CCH	10
CCS	22
CSA	5
CTC	15
TOTAL	147

FONTE: PES (2022)

INOVAÇÃO TECNOLÓGICA

NÚCLEO DE INOVAÇÃO TECNOLÓGICA

PEDIDOS	PATENTES	SOFTWARES	MARCAS	Desenho Industrial
DEPOSITADOS	12	5	0	1
CONCEDIDOS	16	5	0	0

FONTE: NIT (2022)



EXTENSÃO E CULTURA

FIGURA 6 - EXTENSÃO E CULTURA
FONTE: ASC (2022)

PROJETOS DE EXTENSÃO

PROJETOS	QUANTIDADE	PARTICIPANTES				
		DOCENTES	DISCENTES	TÉCNICOS	OUTROS	BENEFICIADOS
	310	1.019	2.707	234	1.523	1.993.613

Fonte: PEC/DEX (2020)

BOLSAS DE EXTENSÃO

Bolsa	Quantidade
EXTENSÃO	54
PROGRAMA DE APOIO À INCLUSÃO SOCIAL - PIBIS	76
PROGRAMA INSTITUCIONAL DE BOLSAS DE EXTENSÃO UNIVERSITÁRIA - PIBEX	34
Total	164

Fonte: PEC/DEX (2022)

EVENTOS DE EXTENSÃO

EVENTOS	PARTICIPANTES					
	QUANTIDADE	DOCENTES	DISCENTES	TÉCNICOS	OUTROS	BENEFICIADOS
	239	753	1.293	268	792	49.527

Fonte: PEC/DEX (2022)

CURSOS DE EXTENSÃO - DEX

CURSO	PESSOAL ENVOLVIDO						
	QUANTIDADES	DOCENTES	ALUNOS GRADUAÇÃO	TÉCNICOS	OUTROS	BENEFICIÁRIOS	C. HORÁRIA TOTAL
	231	362	562	99	405	17.596	11.444

FONTE: DEX (2022)

CURSOS DE EXTENSÃO - DCU

CURSO	ALUNOS	CARGA HORÁRIA ANUAL
VILOÃO ONLINE	11	176

FONTE: DCU (2022)

ATIVIDADES ARTÍSTICAS E CULTURAIS

ESPECIFICAÇÃO	APRESENTAÇÕES	PARTICIPANTES				
		DOCENTES	DISCENTES	TÉCNICOS	OUTROS	BENEFICIADOS
DUO WATANABE E GUARNIERI	3			2		1.500
GRAVAÇÕES DUO WATANABE E GUARNIERI	6			2		100
GRAVAÇÕES DUO BALDASSI E BOTELHO	15			2		1.700
	1		1	1	7	2.300
GRUPO TUM - TEATRO UNIVERSITÁRIO	25		1	7	7	5.600

INSTITUTO DE LÍNGUAS

CURSOS	Nº TURMAS	ALUNOS	DOCENTES	CARGA HORÁRIA
1º SEMESTRE				
LÍNGUA INGLESA	25	332	8	1.650
LÍNGUA FRANCESA	4	39	1	264
LÍNGUA ITALIANA	4	34	1	264
LÍNGUA ESPANHOLA	4	45	1	264
LÍNGUA ALEMÃ	2	30	1	132
TOTAL	40	480	12	2.574
2º SEMESTRE				
LÍNGUA INGLESA	27	278	8	1.782
LÍNGUA FRANCESA	4	32	1	264
LÍNGUA ITALIANA	3	22	1	198
LÍNGUA ESPANHOLA	4	42	1	264
LÍNGUA ALEMÃ	3	29	1	198
Total	41	403	12	2.706

Fonte: PEC/ILG (2020)

INSTITUTO DE ESTUDOS JAPONESES - IEJ

ESPECIFICAÇÃO	1º SEMESTRE	2º SEMESTRE
INSTRUTOR DE IDIOMAS	5	5
TURMAS	7	9
ALUNOS	49	62
CARGA HORÁRIA (SEMESTRAL)	28	36

FONTE: IEJ (2022)

PROJETOS DE PRESTAÇÃO DE SERVIÇOS - CSD

ÁREA	PROJETOS	DOCENTES	TÉCNICOS
COMUNICAÇÃO	2	7	13
EDUCAÇÃO	6	18	13
MEIO AMBIENTE	30	65	194
SAÚDE	47	118	225
TECNOLOGIA	20	36	16
TRABALHO	1	0	5
TOTAL	106	244	466

FONTE: CSD (2022)

NÚCLEO DE PSICOLOGIA APLICADA

ATENDIMENTO	QUANTIDADE
APTIDÃO FÍSICA E MENTAL	2848
AVAL. PSICO. ENTREVISTA	583
AVAL. PSICO. REMARCAÇÃO	154
AVAL. PSICO COLETIVA	583
TOTAL	4168

Fonte: PEC/NPA (2020)

COORDENADORIA DE APOIO À EDUCAÇÃO BÁSICA

CURSO	PARTICIPANTES	CARGA HORÁRIA (H/A)
CICLO DE DEBATES – EIXO PSICOLOGIA EDUCACIONAL (GRUPO MULTIDISCIPLINAR)	1.056	8
DESAFIOS DA PANDEMIA: A ORGANIZAÇÃO DO ENSINO COMO PROMOTOR DE APRENDIZAGENS	497	80
ATENDIMENTO PEDAGÓGICO NA ÁREA DA DEFICIÊNCIA VISUAL: INSTRUMENTOS NORTEADORES E REFLEXÕES TEÓRICAS	134	40
MÓDULO 01: SIGNIFICADO E SENTIDO DO TRABALHO DOS GESTORES EDUCACIONAIS	20	32
EDUCAÇÃO FINANCEIRA SUSTENTÁVEL: BASE PARA A PROSPERIDADE TURMA 36 – NRENÚCLEO REGIONAL DE EDUCAÇÃO DE MARINGÁ	42	30
MÚSICA E PATRIMÔNIO: PRÁTICAS E REPERTÓRIOS DAS CULTURAS POPULARES BRASILEIRAS COM ÊNFASE NAS PERCUSSÕES	179	36
DESAFIOS DA PANDEMIA: ESCRREVENDO E REALIZANDO UMA SEQUÊNCIA DIDÁTICA NA PERSPECTIVA DA TEORIA HISTÓRICOCULTURAL	5.205	40
DESAFIOS DA PANDEMIA PARA A ALFABETIZAÇÃO: A ORGANIZAÇÃO DO ENSINO COMO PROMOTOR DE APRENDIZAGENS.	1.316	40
NÚMEROS E OPERAÇÕES: ASPECTOS SIGNIFICATIVOS PARA O ENSINO E A APRENDIZAGEM NA PRÉ-ESCOLA E NOS ANOS INICIAIS DO ENSINO FUNDAMENTAL	923	30
EDUCAÇÃO SOCIAL, DIREITOS HUMANOS E ESCOLA	10	39
O ENSINO DE GEOGRAFIA PARA OS ANOS INICIAIS EM TEMPOS DE PANDEMIA	41	30
A PANDEMIA NA EDUCAÇÃO: DIFICULDADES, DESAFIOS E POSSIBILIDADES INCLUSIVAS	20	20
II CICLO DE PALESTRAS DA CAE: FORMAÇÃO POLÍTICA DOS TRABALHADORES DA EDUCAÇÃO BÁSICA	1.595	36
O DESENVOLVIMENTO DO PSIQUISMO NA EDUCAÇÃO INFANTIL EM TEMPOS DE COVID-19	36	30
ENSINAR E APRENDER NA PANDEMIA: O QUE A PSICOLOGIA TEM A CONTRIBUIR NA TRANSIÇÃO PARA O PRIMEIRO ANO DO ENSINO FUNDAMENTAL?	28	22
ENSINAR E APRENDER NA PANDEMIA: O QUE A PSICOLOGIA TEM A CONTRIBUIR NA TRANSIÇÃO DO FUNDAMENTAL UM PARA O SEGUNDO CICLO?	18	22
BRINCADEIRAS E DESENVOLVIMENTO INFANTIL: CONTRIBUIÇÕES DA PSICOLOGIA HISTÓRICO-CULTURAL	31	4
ASSESSORIA PEDAGÓGICA ÀS SECRETARIAS MUNICIPAIS DE EDUCAÇÃO: PENSANDO O ENSINO NA PANDEMIA	20	40

COORDENADORIA DE APOIO À EDUCAÇÃO BÁSICA

CURSO	PARTICIPANTES	CARGA HORÁRIA (H/A)
ENSINO PROFISSIONALIZANTE: REFLEXÕES A RESPEITO DA RELAÇÃO TEÓRICO-PRÁTICA PARA O TRABALHO EM SALA DE AULA - MÓDULO I	87	30
APROPRIAÇÃO DA LINGUAGEM ESCRITA: O TEXTO COMO PONTO DE PARTIDA E DE CHEGADA	9	30
PATRIMÔNIO CULTURAL E MÚSICA: O BRINCANTE NAS MANIFESTAÇÕES ARTÍSTICAS DE CULTURAS POPULARES	5	20
A FLAUTA DOCE NA ESCOLA: PRÁTICAS DE REPERTÓRIO E VIVÊNCIAS EM MÚSICA COM PROFESSORES	4	20
CANTANDO A VÓZ DE DENTRO: PRÁTICAS E REPERTÓRIO DA CULTURA AFRO-BRASILEIRA	5	20
SEGUNDO CICLO DE DEBATES DO EIXO PSICOLOGIA EDUCACIONAL	44	10
CÁLCULO MENTAL: UM CONTRIBUTO PARA O DESENVOLVIMENTO DO SENTIDO DE NÚMERO PARA ALUNOS DE 1º E 2º ANOS	50	16
DESENVOLVIMENTO CEREBRAL E APRENDIZADO EM CÉREBROS TÍPICOS E ATÍPICOS	624	30
EDUCAÇÃO INCLUSIVA E ESPECIAL, O QUE EU FAÇO AGORA PROFESSOR(A)? REFLEXÕES COM A PSICOLOGIA	7	20
INTRODUÇÃO AO GOOGLE WORKSPACE (G SUITE)	20	14
O ENSINO DE CIÊNCIAS DA NATUREZA NO ENSINO FUNDAMENTAL: FORMAÇÃO PARA EDUCADORAS/ES E GESTORAS/ES MUNICIPAIS	22	8
PSICOLOGIA HISTÓRICO-CULTURAL E EDUCAÇÃO ESPECIAL: UM OLHAR SOBRE O PROCESSO DE ESCOLARIZAÇÃO.	13	20
A PRÁXIS-PEDAGÓGICA EM EDUCAÇÃO FÍSICA NAS ESCOLAS PÚBLICAS PARANAENSES: PLANEJAMENTO, EXECUÇÃO E AVALIAÇÃO	70	50
A UNIDADE DA ATIVIDADE DO ENSINO COM A ATIVIDADE DE APRENDIZAGEM – ASPECTOS A CONSIDERAR NO ACOMPANHAMENTO PSICOEDUCACIONAL DOS ALUNOS COM QUESTÕES INTELLECTUAIS	66	4
JOGOS E BRINCADEIRAS MUSICAIS: VIVÊNCIAS PARA PROFESSORES E POSSIBILIDADES PARA A ESCOLA	7	20
TÍTULO: EDUCAÇÃO INFANTIL E DESENVOLVIMENTO DO PSIQUISMO: O QUE A PSICOLOGIA HISTÓRICO-CULTURAL TEM A NOS ENSINAR?	31	8
O DESENVOLVIMENTO DO PSIQUISMO NA EDUCAÇÃO INFANTIL	306	40
XIX SEMANA DA CRIANÇA CIDADÃ. EDUCAÇÃO SOCIAL E SITUAÇÃO DE RUA: DIREITOS HUMANOS E GÊNERO	28	9
EU, OS OUTROS E OS ESPAÇOS- TEATRO PARA EDUCADORES E EDUCADORAS	3	27
TOTAL	12.572	975

NÚCLEO MARIA DA PENHA - NUMAPE

ESPECIFICAÇÃO	QUANTIDADE
PSICOSSOCIAL	
TRIAGEM PSICOSSOCIAL – ACOLHIMENTO INICIAL	64
ENCAMINHAMENTOS	12
OFÍCIOS	8
ACOMPANHAMENTO PSICOSSOCIAL TOTAL	224
REUNIÕES DE EQUIPE	10
REUNIÕES DE REDE	6
DIREITO	
ATENDIMENTO JURÍDICO INICIAL	46
REUNIÕES DE EQUIPE	7
AÇÕES JUDICIAIS TOTAIS	201
TOTAL	578

FONTE: NUMAPE (2022)

NÚCLEO DE ESTUDOS E DEFESA DE DIREITOS DA INFÂNCIA E DA JUVENTUDE

ATUAÇÃO	QUANTIDADE
PSICOLOGIA	
LAUDOS E PARECERES TÉCNICOS	2
ATENDIMENTO PSICOSSOCIAL	411
DIREITO	
NOMEAÇÕES JUDICIAIS	158
AUDIÊNCIAS	218
PROCESSOS JUDICIAIS EM ANDAMENTO	601
ATENDIMENTO AO PÚBLICO	2.113
EXECUÇÃO DE ALIMENTOS	26
PETIÇÕES DIVERSAS	2.143
CASOS CONCLUÍDOS	481
ATIVIDADES PROFISSIONAIS	
ATENDIMENTOS JURÍDICOS	649
AÇÕES AJUIZADAS	155
AÇÕES SOCIOEDUCATIVAS	324
ATENDIMENTOS DA PSICOLOGIA	411
ATIVIDADES ACADÊMICAS	
REUNIÕES DE EQUIPE PARA DISCUSSÃO DE MATÉRIAS TÉCNICAS.	3
REUNIÕES DE GRUPO DE ESTUDO	15
APRESENTAÇÃO DE TRABALHO CIENTÍFICOS	9
OUTRAS ATIVIDADES	
REUNIÕES	6
PARTICIPAÇÃO EM EVENTOS	2
REALIZAÇÃO DE EVENTOS	1

FONTE: NEDDIJ (2022)



RECURSOS HUMANOS

FIGURA 7 - RECURSOS HUMANOS
FONTE: ASC (2022)

DOCENTES

DOCENTE	FORMAÇÃO				TOTAL
	GRADUAÇÃO	ESPECIALIZAÇÃO	MESTRADO	DOUTORADO	
EM EXERCÍCIO	9	22	222	1.259	1.595
AFASTADOS (QUALIFICAÇÃO, OUTROS ÓRGÃOS OU OUTROS MOTIVOS)	2	1	16	39	58
TOTAL	11	23	238	1.298	1.570

REGIME DE TRABALHO DOS DOCENTES

DOCENTE	HORISTA	TEMPO PARCIAL	TIDE	T-40	TOTAL
EXERCÍCIO E AFASTADOS	0	48	1000	522	1.570

AGENTES UNIVERSITÁRIOS

FORMAÇÃO	TOTAL
SEM ENSINO SUPERIOR	900
ENSINO SUPERIOR	393
ESPECIALIZAÇÃO	467
MESTRADO	165
DOCTORADO	82
TOTAL	2.016



PLANEJAMENTO

FIGURA 8 - PLANEJAMENTO
FONTE: ASC (2022)

ORÇAMENTO

EXECUÇÃO ORÇAMENTÁRIA – ORIGEM

ESPECIFICAÇÃO	VALOR
TESOURO DO ESTADO	672.397.400,00
PRÓPRIOS	40.271.343,00
CONVÊNIOS	19.719.438,00
TOTAL	732.388.181,00

FONTE: DPO (2022)

EXECUÇÃO ORÇAMENTÁRIA - APLICAÇÕES

ESPECIFICAÇÃO	VALOR
ENSINO	504.911.274,00
HOSPITAL UNIVERSITÁRIO (SESA/FUNSAÚDE)	109.378.279,00
OUTRAS DESPESAS CORRENTES	99.940.111,00
DESPESAS DE CAPITAL	18.158.517,00
TOTAL	732.388.181,00

FONTE: DPO (2022)

CONVÊNIOS

ÓRGÃO	QUANTIDADE
PRIVADA SEM FINS LUCRATIVOS	32
PRIVADA COM FINS LUCRATIVOS	18
ÓRGÃOS GOVERNAMENTAIS	18
MUNICIPAIS	12
ESTADUAIS	123
FEDERAIS	27
TOTAL	212







FONTE: DPC (2022)

RANKINGS



DESCRIÇÃO		GERAL	BRASIL
CLASSIFICAÇÃO UEM		301-400	5°
ODS1	SEM POBREZA	401-600	22°
ODS2	FOME ZERO	101-200	7°
ODS3	SAÚDE E QUALIDADE DE VIDA	401-600	18°
ODS4	EDUCAÇÃO DE QUALIDADE	601-800	23°
ODS5	IGUALDADE DE GÊNERO	301-400	11°
ODS6	ÁGUA LIMPA E SANEAMENTO	201-300	6°
ODS7	ENERGIA LIMPA E ACESSÍVEL	48	3°
ODS8	TRABALHO DIGNO E CRESCIMENTO ECONÔMICO	301-400	12°
ODS9	INDÚSTRIA, INOVAÇÃO E INFRAESTRUTURA	201-300	6°
ODS10	REDUÇÃO DE DESIGUALDADES	401-600	11°
ODS11	CIDADES SUSTENTÁVEIS	401-600	7°
ODS12	CONSUMO E PRODUÇÃO SUSTENTÁVEIS	301-400	6°
ODS13	AÇÃO CLIMÁTICA	301-400	4°
ODS14	VIDA SOB A ÁGUA	201-300	8°
ODS15	VIDA NA TERRA	301-400	10°
ODS16	JUSTIÇA, PAZ E INSTITUIÇÕES FORTES	401-600	16°
ODS17	PARCERIAS PARA O DESENVOLVIMENTO	201-300	2°

RANKINGS

	MUNDO	AMÉRICA LATINA	BRASIL	ECONOMIAS EMERGENTES
	1201+	48	18	401-500
	MUNDO	AMÉRICA LATINA	BRICS	
	1000+	96	201-2010	
	MUNDO		BRASIL	
	1238		34	
	MUNDO	AMÉRICA LATINA	BRASIL	
	1674	76	37	
	BRASIL	EXTENSÃO		
	25	11		
	CWTS LEIDEN	MUNDO	AMÉRICA DO SUL	BRASIL
	IMPACTO CIENTÍFICO	795	24	18
	COLABORAÇÃO	911	32	24
	ACESSO ABERTO	911	32	24
	GÊNERO	588	21	17

RANKINGS

	SCIMAGO	MUNDO	AMÉRICA LATINA	BRASIL
	GERAL [UNIVERSIDADES]	420	22	13
	PESQUISA	265	19	11
	INOVAÇÃO	263	43	32
	SOCIETAL	196	30	21

* NA CLASSIFICAÇÃO MUNDIAL E NA AMÉRICA LATINA, A POSIÇÃO PODE ESTAR EMPATADA COM OUTRAS INSTITUIÇÕES.



COMPLEXO DE SAÚDE

FIGURA 9 - SAÚDE
FONTE: ASC (2022)

HOSPITAL UNIVERSITÁRIO

DISCRIMINAÇÃO	QUANTIDADE
CAPACIDADE DE ATENDIMENTO	
LEITOS ATIVOS	182
LEITOS PRONTO ATENDIMENTO	38
LEITOS CLÍNICA MÉDICA	23
LEITOS CLÍNICA PEDIÁTRICA	15
LEITOS CLÍNICA CIRÚRGICA	24
LEITOS CLÍNICA GINECOLOGIA E OBSTETRÍCIA	15
LEITOS UTI ADULTO	8
LEITOS UTI NEONATAL	6
LEITOS UCI UNIDADE-CUIDADOS INTERMEDIÁRIOS	5
LEITOS UTI PEDIÁTRICA	8
LEITOS ENFERMARIA COVID	20
LEITOS UTI COVID	20
TOTAL DE LEITOS	
SALAS DISPONÍVEIS	23
SALAS AMBULATORIAIS	17
SALAS DE CIRURGIAS	4
SALA DE EMERGÊNCIA	2
TOTAL DE SALAS	
QUANTIDADE DE ATENDIMENTOS REALIZADOS NO PRONTO SOCORRO	58.842
MÉDICA	1.5703
PEDIÁTRICA	4.549
CIRÚRGICA	14.050
ORTOPÉDICA	16.142
GINECOLÓGICA E OBSTÉTRICA	5.795
OUTROS	24
COVID	3.109
Nº DE PARTOS REALIZADOS	
NORMAIS	25
CESARIANAS	60

HOSPITAL UNIVERSITÁRIO

DISCRIMINAÇÃO	QUANTIDADE
QUANTIDADE DE INTERNAÇÕES REALIZADAS	
CLÍNICA MÉDICA	581
CLÍNICA PEDIÁTRICA	624
CLÍNICA CIRÚRGICA	1.506
GINECOLOGIA OBSTETRÍCIA	1.259
SEMI-INTENSIVO NEONATAL	83
UTI-ADULTO	211
UTI-NEONATAL	144
UTI-PEDIÁTRICA	157
PRONTO-ATENDIMENTO	8.102
ENFERMARIA COVID	1.224
UTI COVID	433
Nº DE EXAMES REALIZADOS	
LABORATORIAIS	610.711
RADIOLÓGICOS	40.847
ELETROCARDIOGRAMAS	2.192
ENDOSCOPIAS	985
COLONOSCOPIA	296
BRONCOSCOPIA	2
ULTRASSONOGRAFIAS	4.551
ANÁTOMO-PATOLÓGICOS	3.934
TOMOGRAFIAS	18.103
MAMOGRAFIAS	0
RESSONÂNCIAS	140
ECODOPLERCARDIOGRAMA	927
OUTROS	737
QUANTIDADE DE ATENDIMENTOS EM TERAPIAS MULTIDISCIPLINAR	
FISIOTERAPIA	44.677
FONOAUDIOLOGIA	4.500
SERVIÇO SOCIAL	37.046

HOSPITAL UNIVERSITÁRIO

DISCRIMINAÇÃO	QUANTIDADE
SERVIÇO DE PSICOLOGIA	11.975
PEDAGOGIA	239
NUTRIÇÃO CLÍNICA	26.092
CIRURGIAS	4.812
AMBULATÓRIO DE ESPECIALIDADES	21.272
BOLSAS TRANSFUNDIDAS	3.648

FONTE: HUM (2022)

TAXAS DE INTERNAMENTO HOSPITALAR

ATIVIDADE	MÉDIA (%)
MORTALIDADE HOSPITALAR GERAL	3,82
MORTALIDADE INSTITUCIONAL	3,13
MORTALIDADE OPERATÓRIA	0
MORTALIDADE MATERNA	0
MORTALIDADE NEONATAL	0,48
TAXA DE MORTALIDADE INFANTIL	0,21
TAXA DE MORTALIDADE CRIANÇA	0,09
TAXA DE MORTALIDADE FETAL (CURETAGENS)	16,93
TAXA DE MORTALIDADE FETAL (PARTOS)	0,09
TAXA DE PARTO NORMAL	29,35
TAXA DE CESÁREAS	70,65
TAXA MOVIMENTAÇÃO DO PACIENTE	6,44
TAXA DE OCUPAÇÃO HOSPITALAR	76,91

FORNE: HUM (2022)

ESTATÍSTICA DE INTERNAMENTO

ATIVIDADE	QTDE	MÉDIA
PARTOS NORMAIS	299	24,9
CESÁREAS	722	60,2
NASCIMENTOS VIVOS	1031	85,9
CURETAGENS	173	14,4
CURETAGENS DE PROVA	4	0,3
ÓBITOS FETAIS	1	0,1
ÓBITOS TOTAIS	547	45,6
ÓBITOS TOTAIS INSTITUCIONAIS	447	37,3
MÉDIA DE PACIENTE/DIA	1697	141,42
MÉDIA DE PERMANÊNCIA/DIA	43	3,62
MÉDIA DE INTERNAMENTOS/DIA	470	39,21

FONTE: HUM (2022)

HEMOCENTRO

ESPECIFICAÇÃO	QUANTIDADE
CANDIDATOS À DOAÇÃO	
COLETA INTERNA	12.904
COLETA EXTERNA	190
COLETA INTERNA	
DOADORES APTOS	10.647
DOADORES INAPTOS	2.447
COLETA EXTERNA	
DOADORES APTOS	151
DOADORES INAPTOS	39
BOLSAS	
BOLSAS FRACIONADAS	32.414
PACIENTES ATENDIDOS NO AMBULATÓRIO	
PACIENTES SOROLÓGICOS (DOADOR DE RETORNO)	289
PACIENTES HEMATOLÓGICOS	2.197
HEMOCOMPONENTES TRANSFUNDIDOS	
HEMOCENTRO	577
HUM	3.648
HOSPITAL MUNICIPAL	882
OUTROS HOSPITAIS	1.270
AGÊNCIA TRANSFUSIONAL DE COLORADO	411
TRANSFUSÕES	
TRANSFUSÕES PARA PACIENTES SUS	6.330
TRANSFUSÕES PARA PACIENTES PARTICULARES/CONVÊNIOS	47
HEMOCOMPONENTES RECEBIDOS E CEDIDOS À REDE	
TOTAL DE HEMOCOMPONENTES RECEBIDOS DA REDE	83
TOTAL DE HEMOCOMPONENTES RECEBIDOS DE OUTROS SERVIÇOS	31
TOTAL DE HEMOCOMPONENTES ENVIADOS PARA A AGÊNCIA TRANSFUSIONAL DE COLORADO	411
TOTAL DE HEMOCOMPONENTES CEDIDOS À REDE	7.635

HEMOCENTRO

ESPECIFICAÇÃO	QUANTIDADE
EXAMES REALIZADOS	
EXAMES SOROLÓGICOS DE DOADORES	105.510
EXAMES DE HEMOSTASIA DE PACIENTES	573
OUTRAS ATIVIDADES	
ENTREVISTAS A RÁDIOS, TELEVISÕES E JORNAIS	29
PALESTRAS SOBRE DOAÇÃO DE SANGUE-EMPRESAS E ESCOLAS	0
ESTIMATIVA DE PÚBLICO ALCANÇADO NAS SENSIBILIZAÇÕES À DOAÇÃO	3500
CORRESPONDÊNCIAS AOS DOADORES (CARTÕES E CONVITES PARA DOADORES)	14381
NÚMERO DE SAÍDAS PARA COLETAS EXTERNAS DE SANGUE	3
NÚMERO DE SAÍDAS PARA COLETAS EXTERNAS DE MEDULA ÓSSEA	1
TOTAL DE DOADORES DE MEDULA ÓSSEA CADASTRADOS	1129
TOTAL DE CANDIDATOS À DOAÇÃO	13094

LABORATÓRIO DE ENSINO E PESQUISA EM ANÁLISES CLÍNICAS (LEPAC)

ESPECIFICAÇÃO	QUANTIDADE
EXAMES LABORATORIAIS	73.178
PESSOAS ATENDIDAS	34.682

FONTE: CCS/LEPAC (2022)

FARMÁCIA ENSINO

ATENDIMENTOS DA FARMÁCIA ENSINO

ESPECIFICAÇÃO	QUANTIDADE MÉDIA
CLIENTES/DIA	17
CLIENTES/MÊS	262
CLIENTES/ANO	3.140

FONTE: FEN (2022)

CLÍNICA ODONTOLÓGICA

ESPECIFICAÇÃO	QUANTIDADE
PACIENTES ATENDIDOS	7.586
PROCEDIMENTOS REALIZADOS	3.292

FONTE: COD (2022)



COMPLEXO AGRÁRIO

FIGURA 10 - COMPLEXO AGRÁRIO
FONTE: ASC (2022)

FAZENDA EXPERIMENTAL DE IGUATEMI

SISTEMA DE CONTROLE DE VENDAS - FEI

ESPECIFICAÇÃO	UNIDADE	QUANTIDADE
BANHA - SUINOS	kg	12,84
BOVINO	un/kg	1
CABEÇA DE SUINO	un/kg	5
CAPRINO CARNE - COSTELA	kg	55,79
CAPRINO CARNE - PALETA	kg	9,36
CAPRINO CARNE - PERNIL	kg	26,32
CARCACA DE OVINOS	kg	6,4
CARNE DE CAPRINO	kg	127,6
CARNE DE COELHO - FEI	kg	149,79
CARNE DE OVINO - FEI	kg	235,04
CODORNA VIVA	un	3.734,00
COELHO CARNE - FEI	kg	167,42
COELHO VIVO	un	285
ESTERCO	un/kg	305
FRANGO VIVO	un/kg	3.325,00
GALINHA VIVA	un/kg	811
LEITE DE VACA	un/l	80.975,63
OVINO - CARCACA	kg	172,23
OVINO CARNE - COSTELA	kg	13,12
OVINO CARNE - LOMBO	kg	2,21
OVINO CARNE - PALETA	kg	6,63
OVINO CARNE - PERNIL	kg	6,97

ESPECIFICAÇÃO	UNIDADE	QUANTIDADE
OVINO VIVO	un	298,7
OVO TIPO3	dz	1.093,50
OVOS DE CODORNA	dz	5.565,00
OVOS DE CODORNAS	dz	10.575,00
OVOS TIPO 4	dz	95,5
OVOS TIPO1	dz	2.647,00
OVOS TIPO2	dz	5.979,00
OVOS TIPO3	dz	885,5
OVOS TIPO4	dz	82,5
PE E ORELHA - SUINOS	kg	64,38
PE,RABO,ORELHA - SUINOS	kg	14,29
PENCA - SUINOS	kg	23
PICADÃO - SUINOS	kg	567,31
RAÇÃO	kg	86
SUINO - BANHA	kg	24,61
SUINO - CARCAÇA	kg	281,86
SUINO - PE,RABO,ORELHA	kg	78,09
SUINO - PENCA/MIUDOS	kg	15
SUINO - PICADÃO	kg	461,95
SUINO VIVO	un/kg	23.560,83
SUINO VIVO - DESCARTE	un	965
VACA DE DESCARTE	un	3

FAZENDA EXPERIMENTAL DE IGUATEMI

SISTEMA DE CONTROLE DE VENDAS - POSTO DE VENDAS UEM

ESPECIFICAÇÃO	UNIDADE	QUANTIDADE
BANHA - SUINOS	kg	194,29
BOVINO VIVO	un	1
CABEÇA DE SUINO	un/kg	29,37
CARCACA DE SUINOS	kg	419,64
CARNE DE CAPRINO	kg	67,32
CARNE DE CAPRINO - COSTELA	kg	66,62
CARNE DE CAPRINO - PERNIL	kg	12,7
CARNE DE COELHO - FEI	kg	329,36
CARNE DE OVINO - COSTELA	kg	38,22
CARNE DE OVINO - FEI	kg	96,21
CARNE DE OVINO - LOMBO	kg	7,28
CARNE DE OVINO - PERNIL	kg	12,07
CARNE DE SUINO	kg	1.246,37
CODORNA VIVA	un	205
OVOS DE CODORNA	dz	8.632,50
OVOS DE GALINHA	dz	6.590,50
OVOS TIPO1	dz	3.534,00
OVOS TIPO2	dz	4.324,50
OVOS TIPO3	dz	923
OVOS TIPO4	dz	155
PE,RABO,ORELHA - SUINOS	kg	207,36
PENCA/MIUDOS - SUINOS	kg	9
PICADÃO - SUINOS	kg	2.267,30
SUINO VIVO	un/kg	405,15
SUÍNO VIVO	un/kg	170
SILAGEM	ton	417

HOSPITAL VETERINÁRIO DE UMUARAMA

Especificação	Quantidade
PEQUENOS ANIMAIS	
CLÍNICA MÉDICA CIRÚRGICA	120
PROCEDIMENTOS CIRÚRGICOS	96
GRANDES ANIMAIS	
CLÍNICA MÉDICA CIRÚRGICA	44
EXAMES	
ANÁLISES CLÍNICAS	896
RAIO X	246
ULTRASSONOGRRAFIA	210

FONTE: DMV (2022)



COMPLEXO ESPORTIVO

FIGURA 11 – COMPLEXO ESPORTIVO
FONTE: ASC (2022)

COORDENADORIA DE DESPORTOS E RECREAÇÃO

MODALIDADE	PESSOAS ATENDIDAS (POR ANO)	ACADÊMICOS ENVOLVIDOS
MUSCULAÇÃO	2808	250
KARATÊ TRADICIONAL	672	60
AIKIDO	120	48
NATAÇÃO	2064	150
HIDROGINÁSTICA	1320	150
BADMINTON*	0	0
TREINAMENTO UNIVERSITÁRIO*	0	0
FUTSAL*	0	0
BASQUETE SOBRE CADEIRA DE RODAS	288	120

FONTE: CDR (2022)

* NÃO HOUE DEVIDO À PANDEMIA



COMPLEXO DE CULTURA

FIGURA 12 – COMPLEXO DE CULTURA
FONTE: ASC (2022)

BIBLIOTECAS

SIGLA	DENOMINAÇÃO	LOCAL
BCE	BIBLIOTECA CENTRAL	CAMPUS SEDE
BSE NUPÉLIA	BIBLIOTECA SETORIAL NUPÉLIA	CAMPUS SEDE
BSE HUM	BIBLIOTECA SETORIAL HUM	CAMPUS SEDE
BSE PPD	BIBLIOTECA SETORIAL DIREITO	CAMPUS SEDE
BSE MAT	BIBLIOTECA SETORIAL MATEMÁTICA	CAMPUS SEDE
BSE CAR	BIBLIOTECA SETORIAL CIDADE GAÚCHA	CAMPUS REGIONAL DE CIDADE GAÚCHA
BSE CAU – CCA	BIBLIOTECA SETORIAL UMUARAMA– CCA	CAMPUS REGIONAL DE UMUARAMA
BSE CAU – CTC	BIBLIOTECA SETORIAL UMUARAMA – CTC	CAMPUS REGIONAL DE UMUARAMA
BSE CRC	BIBLIOTECA SETORIAL CIANORTE	CAMPUS REGIONAL DE CIANORTE
BSE CRG	BIBLIOTECA SETORIAL GOIOERÊ	CAMPUS REGIONAL DE GOIOERÊ
BSE CRV	BIBLIOTECA SETORIAL IVAIPORÃ	CAMPUS REGIONAL DO VALE DO IVAÍ

ATIVIDADES DAS BIBLIOTECAS DO CAMPUS SEDE (CENTRAL E SETORIAIS)

ATIVIDADE	BIBLIOTECA				
	BCE	BSE MAT	BSE HUM	BSE PPD	BSE Nupélia
EMPRÉSTIMOS DOMICILIARES	4.005	13	39	100	1140
EMPRÉSTIMOS ENTRE BIBLIOTECAS	58	0	1	0	14
NÚMERO DE ASSENTOS	920	10	10	16	20
USUÁRIOS TREINADOS EM PROGRAMAS DE CAPACITAÇÃO	43	0	0	50	0
POSSUI REDE SEM FIO	SIM	SIM	SIM	SIM	SIM

ATIVIDADES DAS BIBLIOTECAS SETORIAIS – CAMPI REGIONAIS

ATIVIDADE	BIBLIOTECA					
	BSE CRC	BSE CAU CTC	BSE CAU CAA	BSE CRV	BSE CAR	BSE CRG
EMPRÉSTIMOS DOMICILIARES	156	167	41	140	140	70
EMPRÉSTIMOS ENTRE BIBLIOTECAS	2	2	0	0	0	2
ASSENTOS	31	50	50	25	30	50
USUÁRIOS TREINADOS EM PROGRAMAS DE CAPACITAÇÃO	0	35	30	0	0	0
REDE SEM FIO	SIM	SIM	SIM	SIM	SIM	SIM

ACERVO

ESPECIFICAÇÃO	TÍTULOS	VOLUMES, FASCÍCULOS E EXEMPLARES
LIVROS	138.763	263.981
PERIÓDICOS	8.360	301.922
FOLHETOS	2.705	4.124
SEPARATAS	2.314	2.318
MONOGRAFIAS DE ESPECIALIZAÇÃO	5.589	5.619
TESES E DISSERTAÇÕES	12.381	13.024
TESES E DISSERTAÇÕES (REPOSITÓRIO INSTITUCIONAL DA UEM)	5.236	5.236
PRODUÇÃO CIENTÍFICA (REPOSITÓRIO INSTITUCIONAL DA UEM)	185	185
FITAS CASSETES	49	49
CDS-ROM	564	918
MATERIAL CARTOGRÁFICO	416	455
MICROFICHAS	4	4
FITAS DE VÍDEO	744	842
PARTITURAS	574	698
MICROFILMES	2	2
MODELOS	17	17
ILUSTRAÇÕES DIDÁTICAS	9	9
ICONOGRAFIA	149	238
NORMAS TÉCNICAS	176	236
DVDS	282	381
MANUSCRITOS	1	8
JOGOS	4	4
RELATÓRIOS TÉCNICOS	154	269
DISQUETES	82	95
TRANSPARÊNCIAS	3	3
E-BOOKS	386	386

ACERVO

ESPECIFICAÇÃO	TÍTULOS	VOLUMES, FASCÍCULOS E EXEMPLARES
BRAILE	10	10
CATÁLOGO	135	184
ARTEFATOS TRIDIMENSIONAIS E REALIA (LÂMINA)	1	37
GRAVAÇÃO DE VÍDEO	37	40

FONTE: BCE, BSE-PPD, BSE-HUM, BSE-MAT, BSE-NUP, BSE-CRC, BSE-CAU/CTC, BSE-CAU/CCA, BSE-CRV, BSE-CAR, BSE-CRG (2022)

MUSEUS

MUSEU DA BACIA DO PARANÁ

ESPECIFICAÇÃO	QUANTIDADE
ACERVO	8.536
ATENDIMENTO A VISITANTES/PESQUISADORES	0
EVENTOS (CURSOS)/ASSESSORIA	0
PROJETOS	0
EXPOSIÇÕES (ITINERANTE)	0
TOTAL	8.536

FONTE: PEC/MBP (2022)

MUSEUS

MUSEU DINÂMICO INTERDISCIPLINAR – ATENDIMENTOS

PÚBLICO ATENDIDO	QUANTIDADE
ALUNOS E PROFESSORES DO ENSINO INFANTIL, FUNDAMENTAL, MÉDIO E SUPERIOR	300.036
COMUNIDADE EM GERAL	132
TOTAL	300.168

FONTE: PEC/MBP (2022)

MUSEU DINÂMICO INTERDISCIPLINAR – EVENTOS

ATIVIDADES	Nº DE EVENTOS	BENEFICIADOS
ASSESSORIAS A MOSTRAS DE CIÊNCIAS, EVENTOS E ESTÁGIOS E ASSESSORIAS PARA ENTIDADES COM EMPRÉSTIMO DE MATERIAIS	11	9.035
TOTAL	11	9.035

FONTE: MUDI (2022)

COMPLEXO DE CENTRAIS DE APOIO À PESQUISA (COMCAP)

CENTRAIS	ATIVIDADES REALIZADAS
Central de Agropecuária e Agronegócio	Preparação de amostras; Realização de análises laboratoriais e atendimento a usuários internos e externos; Análises em campo; Elaboração de relatórios técnicos semanais e mensais; Elaboração de POP; Limpeza e manutenção de bancadas e equipamentos; Estimativa do PIB do Agronegócio do Município de Toledo – PR para o ano de 2015. Com essas informações foi possível verificar a importância do agronegócio para a economia local e seu impacto na geração de emprego e renda.
Central de Análises Avançadas de Materiais	Realização das análises em diversos tipos de matrizes de amostras para os grupos de pesquisas da UEM, comunidade externa à UEM e/ou empresas, por meio da disponibilização dos equipamentos em funcionamento da Central. Treinamentos dos técnicos, manutenção preventiva e corretiva dos equipamentos, boas práticas laboratoriais, manutenção dos laboratórios limpos e em adequadas condições de uso, além de zelar pela conservação dos equipamentos. Elaboração de relatórios técnicos semanais e mensais, quantificando os números de análises, tempo de operação dos equipamentos e a quantidade de usuários por equipamento. Quando necessário, solicitação de orçamentos para manutenções preventiva e corretiva dos equipamentos, orientação dos usuários dos equipamentos quanto à forma de preparação de amostras e/ou soluções envolvidas nas análises, além da resolução de problemas analíticos e/ou técnicos, de forma adequada e ágil, sempre que possível.
Central de Documentação	Digitalização, tratamento de imagem e armazenamento de fontes documentais afim de preservação de conteúdo; Gerenciamento do trabalho de digitalização do “O Diário do Paraná” projeto em conjunto com a prefeitura; Gerenciamento de documentos e do site “Open the Archives – Relação diplomática entre Brasil e Estados Unidos”; Atendimento a usuários internos e externos; Limpeza e manutenção de bancadas e equipamentos.
Central de Biologia Molecular, Estrutural e Funcional	Atendimento a usuários internos e externos; realização de análises laboratoriais; elaboração de POP; gerenciamento de processos de manutenção de equipamentos.
Central de Microscopia	Preparação de amostras, biológicas e materiais, para análise nos microscópios MEV, MET, AFM, SCIOS, Invertido, Fluorescência e Confocal; Limpeza e manutenção de bancadas e equipamentos; A CMI presta serviço para usuários internos da UEM, e para usuários externos sob pagamento de uma taxa; todas as análises são feitas somente na Central.

CENTRAIS	ATIVIDADES REALIZADAS
Central de Tecnologia em Saúde	<p>1) Setor de Estudos Pré-Clínicos Avançados:</p> <p>Laboratório de Experimentação Animal – LEA: realiza pesquisas com animais de laboratório (ratos, camundongos e Hamsters) em modelo de doenças infecciosas (não conta com técnicos para realização dos procedimentos). A estrutura contempla: salas de experimentação (NB2) e manutenção dos animais, sala de lavagem de materiais e vestiários, que possibilita a realização de todas as etapas dos estudos com roedores.</p> <p>Laboratório de Produção de Animais para Experimentação – LPA: atualmente localizado no Biotério Central, conta com estrutura para produção de ratos e camundongos (isogênicos e heterogênicos). Com salas de manutenção e criação de animais, maternidade, sala de lavagem de materiais, sala de armazenamento de cepilhos e ração.</p> <p>2) Setor de Estudos Clínicos:</p> <p>Laboratório de Imagens em Pesquisas Clínicas – LIPC: realiza tomografias computadorizadas de feixe cônico em pacientes que participam exclusivamente das pesquisas (com autorização do Comitê de Ética). O manuseio dos softwares de imagens do LIPC e a interpretação das tomografias são realizados pelos pesquisadores da UEM (não conta com técnicos para realização dos procedimentos).</p>
Central de Produtos Naturais	Preparação de amostras diversas, realização de análises laboratoriais na área da Reologia, Citometria de Fluxo e Dicroísmo Circular (para citar algumas), atendimento a usuários internos e externos; e Limpeza e manutenção de bancadas e equipamentos

FONTE: COMCAP (2020)

UNIVERSIDADE ABERTA À TERCEIRA IDADE

CURSO	MATRICULADOS
A FILOSOFIA E O CONHECIMENTO	12
AS PLANTAS E SEUS SEGREDOS	14
NIHONGODAKEDE HANASHIMASHOU	13
BALLET CLÁSSICO NA TERCEIRA IDADE	13
CEREBRO: MANUAL DE INSTRUÇÕES PARA USUÁRIOS	27
CONVERSAS MUSICAIS LATINO AMERICANAS	20
CORAL	17
CULTIVO AMADORÍSTICO DE ROSA DO DESERTO: UM HOBBY PRAZEROSO	14
EQUILÍBRIO CORPO MENTE DA TEORIA A PRÁTICA	62
EDUCAÇÃO FINANCEIRA SUSTENTÁVEL: BASE PARA A PROSPERIDADE	8
ENGLISH OVER 60	25
ESTUDOS DA LITERATURA OCIDENTAL E BRASILEIRA NOS SÉCULOS XIX E XX	29
GINASTICA	34
HABLANDO SOBRE CORTOS	16
HISTORIA DAS IDEIAS E MENTALIDADES	24
IMAGENS E FORMAÇÃO HUMANA	4
INFORMATICA BASICA T-1	21
LINGUA INGLESA	7
INTRODUÇÃO AO USO DE FERRAMENTAS DIGITAIS T-1	34
LINGUA INGLESA: HABILIDADES INTEGRADAS	75
MUNDO DOS INSETOS E A SAÚDE HUMANA	5
NEUROCIENCIA E FELICIDADE	69
ORIGAMI I	18
PHOTOSHOP	53
SAÚDE MENTAL NA 3ª IDADE	97
VIVENCIANDO A MUSICA BRASILEIRA	10
TOTAL	721

FONTE: UNATI (2022)

ESCRITÓRIO DE COOPERAÇÃO INTERNACIONAL

ACORDOS VIGENTES

PAÍS	UNIVERSIDADE	VIGÊNCIA
ALEMANHA (4)	JULIUS MAXIMILIAN UNIVERSITY OF WÜRZBURG	15/05/2017 a 15/05/2022
	UNIVERSITÄT MÜNSTER	23/05/2017 a 23/05/2022
	SAARLAND UNIVERSITY	25/08/2021 a 25/08/2026
	HOCHSCHULE OSNABRÜCK	14/10/2021 a 14/10/2026
ARGENTINA (8)	PONTIFICIA UNIVERSIDAD CATOLICA ARGENTINA	17/01/2020 a 07/01/2025
	UNIVERSIDAD CATOLICA DE SALTA	14/10/2020 a 14/10/2025
	UNIVERSIDAD NACIONAL DE COMAHUE	10/05/2018 a 10/05/2023
	UNIVERSIDAD NACIONAL DE CUYO	11/04/2017 a 11/04/2022
	UNIVERSIDAD NACIONAL SANTIAGO DEL ESTERO	08/05/2019 a 08/05/2024
	UNIVERSIDAD NACIONAL DEL CENTRO DE LA PROVÍNCIA DE BUENOS AIRES	27/08/2021 a 27/08/2026
	UNIVERSIDAD NACIONAL DEL NORDESTE	17/12/2021 a 17/12/2026
	UNIVERSIDAD NACIONAL DE SAN LUÍS	10/08/2016 a 10/08/2021
AUSTRÁLIA (1)	RMIT UNIVERSITY	07/06/2019 a 07/06/2024
BÉLGICA (1)	ROYAL BELGIAN INSTITUTE OF NATURAL SCIENCES	14/03/2017 a 14/03/2022
CANADÁ (3)	UNIVERSITÉ DU QUEBEC À MONTRÉAL	18/10/2017 a 18/10/2022
	UNIVERSITY OF WINDSOR	09/02/2021 a 09/02/2026
	AGRICULTURE ET AGROALIMENTAIRE DU CANADA - AAC	30/10/2017 a 30/10/2021
CHILE (3)	UNIVERSIDAD ARTURO PRAT	28/08/2018 a 28/08/2023
	UNIVERSIDAD DE O'HIGGINS	07/05/2019 a 07/05/2024
	UNIVERSIDAD CATOLICA DEL MAULE	21/10/2016 a 21/10/2021
COLÔMBIA (5)	UNIVERSIDAD CES	22/01/2021 a 22/01/2026
	UNIVERSIDAD COOPERATIVA DE COLOMBIA	30/06/2020 a 30/06/2025
	UNIVERSIDAD NACIONAL DE COLOMBIA	11/10/2021 a 11/10/2026
	UNIVERSIDAD DEL TOLIMA	01/08/2016 a 01/08/2021
	UNIVERSIDAD DE LOS LLANOS	11/01/2016 a 11/01/2021

PAÍS	UNIVERSIDADE	VIGÊNCIA
DINAMARCA (1)	AALBORG UNIVERSITY	01/09/2016 a 01/09/2021
ESCÓCIA (1)	UNIVERSIDADE DE ABERDEEN	01/09/2021 a 01/09/2026
ESLOVÊNIA (1)	UNIVERSITY OF LJUBLJANA	07/12/2020 a 07/12/2025
ESPANHA (6)	UNIVERSIDAD AUTÓNOMA DE MADRID	26/04/2018 a 26/04/2023
	UNIVERSIDAD DE ALICANTE	07/11/2019 a 07/11/2023
	UNIVERSIDAD DE SANTIAGO DE COMPOSTELA	14/11/2019 a 14/11/2023
	UNIVERSIDAD PÚBLICA DE NAVARRA	23/03/2021 a 23/03/2025
	UNIVERSIDAD DE GRANADA	15/09/2021 a 15/09/2025
	UNIVERSITAT DE LLEIDA	09/12/2021 a 09/12/2026
ESTADOS UNIDOS (11)	COLUMBIA UNIVERSITY - TEACHERS COLLEGE	09/03/2021 a 09/03/2026
	KANSAS STATE UNIVERSITY	31/03/2017 a 31/03/2022
	OHIO STATE UNIVERSITY	24/11/2017 a 24/11/2022
	TEXAS A&M UNIVERSITY	21/10/2019 a 21/10/2024
	PENNSYLVANIA STATE UNIVERSITY	01/10/2021 a 01/10/2026
	CALIFORNIA ACADEMY OF SCIENCES	22/10/2021 a 22/10/2026
	UNIVERSITY OF MARYLAND	13/10/2021 a 13/10/2026
	UNIVERSITY OF CALIFORNIA, DAVIS	25/07/2016 a 25/07/2021
	UNIVERSITY OF FLORIDA	02/12/2021 a 02/12/2026
	UNIVERSITY OF NEVADA	01/12/2016 a 01/12/2021
	UNIVERSITY OF ALABAMA AT BIRMINGHAM	29/02/2016 a 28/02/2021
FRANÇA (3)	ÉCOLE D'INGÉNIEURS DE PURPAN - INSTITUT NATIONAL POLYTECHNIQUE DE TOULOUSE	04/03/2019 a 04/03/2024
	UNIVERSITÉ DE TECHNOLOGIE DE COMPIÈGNE	30/06/2016 a 30/06/2021
	L'UNITÉ MIXTE DE RECHERCHE - INRA (UMR METAFORT) - EMATER	23/05/2017 a 23/05/2022
GUATEMALA (1)	UNIVERSIDAD DE SAN CARLOS DE GUATEMALA	09/11/2021 a 09/11/2026
HOLANDA (1)	MAASTRICHT UNIVERSITY	10/10/2016 a 10/10/2021

PAÍS	UNIVERSIDADE	VIGÊNCIA
ITÁLIA (9)	UNIVERSITÀ DEGLI STUDI DI CAMERINO	21/07/2017 a 21/07/2022
	UNIVERSITÀ DEGLI STUDI DI FIRENZE	09/06/2020 a 09/06/2025
	UNIVERSITÀ DEGLI STUDI DI PAVIA	06/03/2020 a 06/03/2025
	UNIVERSITÀ DEGLI STUDI DI SIENA	30/01/2017 a 30/01/2022
	UNIVERSITÀ DEGLI STUDI DI TRENTO	18/10/2017 a 18/10/2022
	UNIVERSITÀ DEGLI STUDI DI BOLOGNA	29/11/2016 a 29/11/2021
	UNIVERSITÀ DEGLI STUDI DI PERUGIA	04/04/2016 a 04/04/2021
	UNIVERSITÀ DEGLI STUDI DI NAPOLI FEDERICO II	11/10/2016 a 11/10/2021
	UNIVERSITÀ DEGLI STUDI DI FERRARA	14/07/2016 a 14/07/2021
MÉXICO (4)	UNIVERSIDAD AUTÓNOMA METROPOLITANA	20/12/2021 a 20/12/2025
	UNIVERSIDAD TECNOLÓGICA DE IZÚCAR DE MATAMOROS	14/10/2021 a 14/10/2026
	UNIVERSIDAD POLITÉCNICA DE SANTA ROSA JÁUREGUI	25/11/2016 a 25/11/2021
	UNIVERSIDAD JUAREZ AUTÓNOMA DE TABASCO	12/02/2016 a 12/02/2021
PARAGUAI (2)	UNIVERSIDAD TÉCNICA DE COMERCIALIZACIÓN Y DESARROLLO	29/07/2016 a 29/07/2021
	UNIVERSIDAD NACIONAL DE ASUNCIÓN	24/08/2017 a 24/08/2022
PERU (2)	UNIVERSIDAD CATOLICA DE SANTA MARÍA	23/11/2021 a 23/11/2026
	EMPRESA ACUICULTURA DEL PERÚ S.A.C.	08/01/2016 a 08/01/2021
PORTUGAL (9)	INSTITUTO POLITÉCNICO DE BRAGANÇA	15/04/2019 a 15/04/2024
	UNIVERSIDADE DE AVEIRO	06/03/2018 a 06/03/2023
	UNIVERSIDADE DE COIMBRA	23/04/2021 a 23/04/2026
	UNIVERSIDADE DE ÉVORA	07/04/2021 a 07/04/2026
	UNIVERSIDADE DO ALGARVE	11/12/2017 a 11/12/2022
	UNIVERSIDADE DO MINHO	25/04/2017 a 25/04/2022
	UNIVERSIDADE DO PORTO	21/05/2019 a 21/05/2024
	INSTITUTO POLITÉCNICO DE LEIRIA	20/12/2021 a 20/12/2026
	UNIVERSIDADE DE LISBOA	10/11/2016 a 10/11/2021
REINO UNIDO (1)	UNIVERSITY OF BRISTOL	26/09/2017 a 26/09/2022

FONTE: ECI (2022)

BASE DE DADOS 2022

ANO BASE 2021



Pró-Reitoria de Planejamento e Desenvolvimento Institucional

Divisão de Planos e Informações

Telefone: (44) 3011-4280

E-mail: sec-pld@uem.br

Site: www.pld.uem.br