



**BASE** **2023**  
**DE DADOS** ANO BASE 2022



**PARANÁ**  
GOVERNO DO ESTADO





**REITOR:** PROF. DR. LEANDRO VANALLI

**VICE-REITOR:** PROFA. DRA. GISELE MENDES DE CARVALHO

**CHEFE DE GABINETE:** PROFA. DRA. MARIA LUISA FURLAN COSTA

**PRÓ-REITORIA DE ADMINISTRAÇÃO**

**PRÓ-REITOR:** PROF. DR. ADEMIR MASSAHIRO MORIBE

**PRÓ-REITORIA DE PESQUISA E PÓS-GRADUAÇÃO**

**PRÓ-REITOR:** PROF. DR. MAURO ANTÔNIO DA SILVA SÁ RAVAGNANI

**PRÓ-REITORIA DE EXTENSÃO E CULTURA**

**PRÓ-REITORA:** PROF. DR. RAFAEL DA SILVA

**PRÓ-REITORIA DE ENSINO**

**PRÓ-REITORA:** PROF. DR. MARCOS VINICIUS FRANCISCO

**PRÓ-REITORIA DE PLANEJAMENTO E DESENVOLVIMENTO INSTITUCIONAL**

**PRÓ-REITOR:** PROF. DR. MAURÍCIO REINERT DO NASCIMENTO

**PRÓ-REITORIA DE RECURSOS HUMANOS E ASSUNTOS COMUNITÁRIOS**

**PRÓ-REITOR:** JOSÉ MARIA DE OLIVEIRA MARQUES

**PREFEITURA DO CAMPUS**

**PREFEITO:** PROFA. DRA. DORALICE AP. FAVARO SOARES

**PROCURADORIA JURÍDICA**

**PROCURADOR GERAL:** PROF. DR. GEOVÂNIO EDERVALDO ROSSATO

**SUPERINTENDÊNCIA DO HOSPITAL UNIVERSITÁRIO REGIONAL DE MARINGÁ**

**SUPERINTENDENTE:** PROFA. DRA. CREMILDE APARECIDA TRINDADE RADOVANOVIC

**ASSESSORIA DE COMUNICAÇÃO SOCIAL**

**ASSESSOR:** PAULO CÉSAR PUPIM



**BASE DE DADOS 2023**

**ANO BASE 2022**



**UNIVERSIDADE ESTADUAL DE MARINGÁ**





Dados Internacionais de Catalogação-na-Publicação (CIP)  
(Biblioteca Central - UEM, Maringá – PR., Brasil)

U58b

Universidade Estadual de Maringá. Pró-Reitoria de Planejamento e Desenvolvimento Institucional.  
Base de dados 2023: ano base 2022 / coordenação geral Ademir Aparecido Constantino; elaboração e revisão Maurício Reinert do Nascimento, Ademir Aparecido Constantino, Marcio Noveli, Rose Mary Pepinelli. -- Maringá, PR: UEM-PLD, 2023.  
106 p.: il. color.

Disponível em: <http://www.pld.uem.br/diretorias/dpo/lni-1/base>

1. Universidade Estadual de Maringá - Relatório de atividades - 2022. 2. Universidade Estadual de Maringá - Dados estatísticos - 2022. I. Constantino, Ademir Aparecido, coord. II. Nascimento, Maurício Reinert, rev. III. Constantino, Ademir Aparecido, rev. IV. Noveli, Marcio, rev. V. Pepinelli, Rose Mary, ver. VI. Universidade Estadual de Maringá. Pró-Reitoria de Planejamento e Desenvolvimento Institucional. VI. Título.

CDD 23.ed. 378.8162

Márcia Regina Paiva – CRB-9/1267



**UNIVERSIDADE ESTADUAL DE MARINGÁ  
PRÓ-REITORIA DE PLANEJAMENTO E DESENVOLVIMENTO INSTITUCIONAL  
DIVISÃO DE PLANOS E INFORMAÇÕES  
BASE DE DADOS 2023 – ANO BASE 2022  
DIREITOS RESERVADOS DESTA EDIÇÃO  
UNIVERSIDADE ESTADUAL DE MARINGÁ**

AV. COLOMBO, 5790, ZONA 7, CEP: 87.020-900, MARINGÁ, PR  
HOME PAGE: [www.uem.br](http://www.uem.br); [www.pld.uem.br/lni](http://www.pld.uem.br/lni)  
TELEFONE: 3011-4280/3011-5142



**COORDENAÇÃO GERAL**

PROF. DR. ADEMIR APARECIDO CONSTANTINO  
e-mail: aconstantino@uem.br

**ELABORAÇÃO E REVISÃO**

PROF. DR. MAURÍCIO REINERT DO NASCIMENTO  
PRÓ-REITOR DE PLANEJAMENTO E DESENVOLVIMENTO INSTITUCIONAL

PROF. DR. ADEMIR APARECIDO CONSTANTINO  
PESQUISADOR INSTITUCIONAL

PROF. DR. MARCIO NOVELI  
CHEFE DA DIVISÃO DE PLANOS E INFORMAÇÕES

ROSE MARY PEPINELLI  
TÉCNICO/ADMINISTRATIVO

DIAGRAMAÇÃO  
ANDRÉ LUIS SCARATE

FOTOGRAFIA  
ANTONIO CARLOS LOCATELLI  
HEITOR MARCON



# APRESENTAÇÃO

## BASE DE DADOS 2023

A Base de Dados – 2023 demonstra em números a importância Social, Econômica e para a vida e o desenvolvimento da região noroeste do Paraná. Em 54 anos de vida a UEM construiu um sólida capacidade de desenvolver conhecimento e formar pessoas, e criar um impacto positivo para a sociedade que a cerca. Estamos em um momento importante do crescimento da nossa universidade, no qual a influência regional é construída e alimentada por meio das suas relações nacionais e internacionais. Não deixamos de ser uma universidade regional, mas usamos nossos canais com as demais instituições de ensino e pesquisa de todo o mundo para atrair e gerar oportunidades de desenvolvimento para a sociedade paranaense, especialmente a nossa região noroeste.

Os números da Pós-Graduação mostram um crescimento tanto em qualidade quanto em quantidade na formação profissional e na pesquisa. Aumentou o número de matriculados nos cursos de especialização e residências médica e multiprofissionais. Ampliamos a oferta de cursos de mestrado e doutorado, bem como, tivemos um aumento nas notas de avaliação emitidas pela Capes, ampliando o número de programas classificados como de qualidade internacional de 3 para 7, sendo que o programa de Ecologia em Ambientes Aquáticos Continentais recebeu a nota máxima na avaliação. Esse crescimento da pesquisa gera um

potencial de inovação demonstrado pelos pedidos de registros de marcas e patentes. São esses resultados que levaram a UEM a permanecer nos rankings internacionais, aparecendo entre as melhores universidades brasileiras e sul-americanas.

Além do ensino e da pesquisa, a UEM teve um impacto direto na comunidade por meio das ações de extensão, cultura e atendimentos a população pelo complexo de saúde. Foram desenvolvidos 334 projetos, 238 eventos e 267 cursos de extensão atendendo a comunidade do noroeste do Paraná. Foram 16 atividades artísticas e culturais desenvolvidas. O Hospital Universitário fez quase 65 mil atendimentos no pronto socorro, 5 mil cirurgias, 16 mil internações e 611 mil exames realizados, fazendo a diferença não só na formação de profissionais de saúde, mas atendendo e melhorando a saúde da população.

Para dar continuidade a sua relevância para a região noroeste do Paraná, a UEM tem investido na permanência estudantil, procurando oportunizar aos ingressantes a capacidade de terminar a sua formação. Pois sabemos que é a formação de excelência na graduação que fomenta as bases da extensão, pesquisa e inovação, atendendo assim as demandas da nossa comunidade. A UEM existe para deixar o Paraná melhor para os paranaenses. Boa leitura!!

Prof. Dr. Maurício Reinert do Nascimento  
PRÓ-REITOR DE PLANEJAMENTO E DESENVOLVIMENTO INSTITUCIONAL





**BASE DE DADOS 2023**

**ANO BASE 2022**



**UNIVERSIDADE ESTADUAL DE MARINGÁ**



# SIGLAS E NOMENCLATURAS

ASC - ASSESSORIA DE COMUNICAÇÃO SOCIAL  
BCE - BIBLIOTECA CENTRAL  
CAE - COORDENADORIA DE APOIO A EDUCAÇÃO BÁSICA  
CAP - COLÉGIO DE APLICAÇÃO PEDAGÓGICA DA UEM  
CAPES - COORDENAÇÃO DE APERFEIÇOAMENTO DE PESSOAL DE NÍVEL SUPERIOR  
CAR - CAMPUS REGIONAL DO ARENITO  
CAU - CAMPUS REGIONAL DE UMUARAMA  
CCA - CENTRO DE CIÊNCIAS AGRÁRIAS  
CCB - CENTRO DE CIÊNCIAS BIOLÓGICAS  
CCE - CENTRO DE CIÊNCIAS EXATAS  
CCH - CENTRO DE CIÊNCIAS HUMANAS, LETRAS E ARTES  
CCI - CENTRO DE CONTROLE DE INTOXICAÇÕES  
CCS - CENTRO DE CIÊNCIAS DA SAÚDE  
CEE - CONSELHO ESTADUAL DE EDUCAÇÃO  
CEI - CENTRO DE EDUCAÇÃO INFANTIL  
CEP - CONSELHO DE ENSINO, PESQUISA E EXTENSÃO  
CNPQ - CONSELHO NACIONAL DE DESENVOLVIMENTO CIENTÍFICO E TECNOLÓGICO  
COD - CLÍNICA ODONTOLÓGICA  
COMCAP - COMPLEXO DE CENTRAIS DE APOIO À PESQUISA  
COU - CONSELHO UNIVERSITÁRIO  
CPC - CONCEITO PRELIMINAR DO CURSO  
CPC - COORDENADORIA DE PROJETOS E CONVÊNIOS  
CRC - CAMPUS REGIONAL DE CIANORTE  
CRG - CAMPUS REGIONAL DE GOIOERÊ  
CRN - CAMPUS REGIONAL DO NOROESTE  
CRV - CAMPUS REGIONAL DO VALE DO IVAÍ  
CSA - CENTRO DE CIÊNCIAS SOCIAIS APLICADAS  
CSD - COORDENADORIA DE SERVIÇOS E DESENVOLVIMENTOS REGIONAL  
CTC - CENTRO DE TECNOLOGIA  
DAA - DIRETORIA DE ASSUNTOS ACADÊMICOS  
DAB - DEPARTAMENTO DE ANÁLISES CLÍNICAS E BIOMEDICINA  
DAD - DEPARTAMENTO DE ADMINISTRAÇÃO  
DAG - DEPARTAMENTO DE AGRONOMIA  
DAL - DEPARTAMENTO DE ENGENHARIA DE ALIMENTOS

DAM - DEPARTAMENTO DE MEIO AMBIENTE  
DAU - DEPARTAMENTO DE ARQUITETURA E URBANISMO  
DBC - DEPARTAMENTO DE BIOTECNOLOGIA, GENÉTICA E BIOLOGIA CELULAR  
DBI - DEPARTAMENTO DE BIOLOGIA  
DBQ - DEPARTAMENTO DE BIOQUÍMICA  
DBS - DEPARTAMENTO DE CIÊNCIAS BÁSICAS DA SAÚDE  
DCA - DEPARTAMENTO DE CIÊNCIAS AGRÔNOMICAS  
DCC - DEPARTAMENTO DE CIÊNCIAS CONTÁBEIS  
DCI - DEPARTAMENTO DE CIÊNCIAS  
DCM - DEPARTAMENTO DE CIÊNCIAS MORFOLÓGICAS  
DCO - DEPARTAMENTO DE ECONOMIA  
DCS - DEPARTAMENTO DE CIÊNCIAS SOCIAIS  
DDM - DEPARTAMENTO DE DESIGN E MODA  
DDP - DEPARTAMENTO DE DIREITO PÚBLICO  
DEA - DEPARTAMENTO DE ENGENHARIA AGRÍCOLA  
DEC - DEPARTAMENTO DE ENGENHARIA CIVIL  
DEF - DEPARTAMENTO DE EDUCAÇÃO FÍSICA  
DEM - DEPARTAMENTO DE ENGENHARIA MECÂNICA  
DEN - DEPARTAMENTO DE ENFERMAGEM  
DEP - DEPARTAMENTO DE ENGENHARIA DE PRODUÇÃO  
DEQ - DEPARTAMENTO DE ENGENHARIA QUÍMICA  
DES - DEPARTAMENTO DE ESTATÍSTICA  
DET - DEPARTAMENTO DE ENGENHARIA TÊXTIL  
DFA - DEPARTAMENTO DE FARMÁCIA  
DFE - DEPARTAMENTO DE FUNDAMENTOS DA EDUCAÇÃO  
DFI - DEPARTAMENTO DE FÍSICA  
DFL - DEPARTAMENTO DE FILOSOFIA  
DFS - DEPARTAMENTO DE CIÊNCIAS FISIOLÓGICAS  
DFT - DEPARTAMENTO DE FARMACOLOGIA E TERAPÊUTICA  
DGE - DEPARTAMENTO DE GEOGRAFIA  
DHI - DEPARTAMENTO DE HISTÓRIA  
DIN - DEPARTAMENTO DE INFORMÁTICA  
DLM - DEPARTAMENTO DE LETRAS MODERNAS  
DLP - DEPARTAMENTO DE LÍNGUA PORTUGUESA  
DMA - DEPARTAMENTO DE MATEMÁTICA  
DMD - DEPARTAMENTO DE MEDICINA



# SIGLAS E NOMENCLATURAS

DMC - DEPARTAMENTO DE MÚSICA E ARTES CÊNICAS  
DMV - DEPARTAMENTO DE MEDICINA VETERINÁRIA  
DMO - DEPARTAMENTO DE CIÊNCIAS DO MOVIMENTO HUMANO  
DOD - DEPARTAMENTO DE ODONTOLOGIA  
DOP - DIRETORIA DE OBRAS E PROJETOS  
DOU - DIÁRIO OFICIAL DA UNIÃO  
DPD - DEPARTAMENTO DE PEDAGOGIA  
DPI - DEPARTAMENTO DE PSICOLOGIA  
DPC - DIVISÃO DE CONVÊNIOS  
DPO - DIVISÃO DE ORÇAMENTO  
DPP - DEPARTAMENTO DE DIREITO PRIVADO E PROCESSUAL  
DQI - DEPARTAMENTO DE QUÍMICA  
DTC - DEPARTAMENTO DE TECNOLOGIA  
DTL - DEPARTAMENTO DE TEORIAS LINGUÍSTICAS E LITERÁRIAS  
DTP - DEPARTAMENTO DE TEORIA E PRÁTICA DA EDUCAÇÃO  
DZO - DEPARTAMENTO DE ZOOTECNIA  
EAD - ENSINO A DISTÂNCIA  
ECI - ESCRITÓRIO DE COOPERAÇÃO INTERNACIONAL  
EMU - ESCOLA DE MÚSICA  
ENADE - EXAME NACIONAL DE DESEMPENHO DE ESTUDANTES  
ENEM - EXAME NACIONAL DO ENSINO MÉDIO  
FEN - FARMÁCIA ENSINO  
FINEP - FINANCIADORA DE ESTUDOS E PROJETOS  
GRE - GABINETE DA REITORIA  
HUM - HOSPITAL UNIVERSITÁRIO REGIONAL DE MARINGÁ  
IC - INICIAÇÃO CIENTÍFICA  
IEJ - INSTITUTO DE ESTUDOS JAPONESES  
LEPAC - LABORATÓRIO DE ENSINO E PESQUISA EM ANÁLISES CLÍNICAS  
MUDI - MUSEU DINÂMICO INTERDISCIPLINAR  
NEAD - NÚCLEO DE EDUCAÇÃO A DISTÂNCIA  
NIT - PROGRAMA NÚCLEO DE INOVAÇÃO TECNOLÓGICA  
NPA - NÚCLEO DE PSICOLOGIA APLICADA  
NUPAGRI - NÚCLEO DE PESQUISAS APLICADAS À AGRICULTURA  
NUPÉLIA - NÚCLEO DE PESQUISAS EM LIMNOLOGIA, ICTIOLOGIA E AQUICULTURA  
PAD - PRÓ-REITORIA DE ADMINISTRAÇÃO

PAS - PROGRAMA DE AVALIAÇÃO SERIADA  
PCU - PREFEITURA DO CAMPUS SEDE  
PDE - PROGRAMA DE DESENVOLVIMENTO EDUCACIONAL  
PEC - PRÓ-REITORIA DE EXTENSÃO E CULTURA  
PEN - PRÓ-REITORIA DE ENSINO  
PIBEX - PROGRAMA INSTITUCIONAL DE BOLSAS DE EXTENSÃO UNIVERSITÁRIA  
PIBIC - PROGRAMA INSTITUCIONAL DE BOLSAS DE INICIAÇÃO CIENTÍFICA  
PIBIC-AF/IS - PROGRAMA INSTITUCIONAL DE BOLSAS DE INICIAÇÃO CIENTÍFICA E EXTENSÃO NAS AÇÕES AFIRMATIVAS E INCLUSÃO SOCIAL  
PIBIC-EM - PROGRAMA INSTITUCIONAL DE BOLSAS DE INICIAÇÃO CIENTÍFICA - ENSINO MÉDIO  
PIBIS - PROGRAMA DE APOIO À INCLUSÃO SOCIAL  
PIBITI - PROGRAMA INSTITUCIONAL DE BOLSAS DE INICIAÇÃO EM DESENVOLVIMENTO TECNOLÓGICO E INOVAÇÃO  
PIC - PROGRAMA DE INICIAÇÃO CIENTÍFICA  
PJU - PROCURADORIA JURÍDICA  
PLD - PRÓ-REITORIA DE PLANEJAMENTO E DESENVOLVIMENTO INSTITUCIONAL  
PPG - PRÓ-REITORIA DE PESQUISA E PÓS-GRADUAÇÃO  
PRH - PRÓ-REITORIA DE RECURSOS HUMANOS E ASSUNTOS COMUNITÁRIOS  
PROFIS - PROGRAMA DE PG MESTRADO NACIONAL PROFISSIONAL EM ENSINO DE FÍSICA  
PROFLETRAS - PROGRAMA DE PG MESTRADO PROFISSIONAL EM LETRAS EM REDE NACIONAL  
PROFMAT - PROGRAMA DE PG EM MATEMÁTICA EM REDE NACIONAL  
PTO - DIVISÃO DE PROJETOS  
REI - REITORIA  
RU - RESTAURANTE UNIVERSITÁRIO  
SISU - SISTEMA DE SELEÇÃO UNIFICADA DO MEC  
SUS - SISTEMA ÚNICO DE SAÚDE  
UEM - UNIVERSIDADE ESTADUAL DE MARINGÁ  
UNATI - UNIVERSIDADE ABERTA À TERCEIRA IDADE  
UPA - UNIDADE DE PSICOLOGIA APLICADA



# ÍNDICE DE ILUSTRAÇÕES

FIGURA 1: ORGANOGRAMA DA UEM.....	18
FIGURA 2: ABRANGÊNCIA DA UEM NO PARANÁ.....	25
FIGURA 3: ENSINO DE GRADUAÇÃO .....	26
FIGURA 4: PÓS-GRADUAÇÃO.....	39
FIGURA 5: PESQUISA .....	48
FIGURA 6: EXTENSÃO E CULTURA .....	53
FIGURA 7: RECURSOS HUMANOS.....	66
FIGURA 8: PLANEJAMENTO.....	69
FIGURA 9: COMPLEXO DE SAÚDE.....	75
FIGURA 10: COMPLEXO AGRÁRIO .....	84
FIGURA 11: COMPLEXO ESPORTIVO .....	88
FIGURA 12: COMPLEXO DE CULTURA.....	90
FIGURA 13: COMPLEXO DE CENTRAIS .....	97





# SUMÁRIO

<b>APRESENTAÇÃO</b> .....	<b>17</b>
ESTRUTURA ORGANIZACIONAL .....	18
UNIDADES ADMINISTRATIVAS .....	19
INFORMAÇÕES GERAIS .....	22
ÁREA FÍSICA .....	23
ÁREA FÍSICA DOS CÂMPUS .....	24
REGIÃO DE ABRANGÊNCIA .....	25
<b>ENSINO DE GRADUAÇÃO</b> .....	<b>26</b>
ALUNOS MATRICULADOS, GRADUADOS E INGRESSANTES .....	27
ALUNOS POR CENTRO .....	30
ALUNOS POR CAMPI .....	31
CONCEITOS ENADE .....	32
VESTIBULAR .....	35
<b>PÓS-GRADUAÇÃO</b> .....	<b>39</b>
ESPECIALIZAÇÃO E RESIDÊNCIAS .....	40
MESTRADO .....	42
DOUTORADO .....	44
CONCEITO CAPES .....	45
<b>PESQUISA</b> .....	<b>48</b>
PROJETOS DE PESQUISA DOCENTE CADASTRADOS NA UEM .....	49
GRUPOS DE PESQUISA CADASTRADOS PLATAFORMA LATTES – CNPQ .....	49



# SUMÁRIO

PROJETOS DE INICIAÇÃO CIENTÍFICA E DESENVOLVIMENTO TECNOLÓGICO.....	50
BOLSISTA PRODUTIVIDADE* – CNPQ.....	51
INOVAÇÃO TECNOLÓGICA.....	52
<b>EXTENSÃO E CULTURA .....</b>	<b>53</b>
PROJETOS DE EXTENSÃO .....	54
EVENTOS DE EXTENSÃO .....	54
BOLSAS DE EXTENSÃO .....	55
CURSOS DE EXTENSÃO - DEX .....	55
CURSOS DE EXTENSÃO – DCU/APC .....	56
ATIVIDADES ARTÍSTICAS E CULTURAIS .....	56
INSTITUTO DE LÍNGUAS .....	57
INSTITUTO DE ESTUDOS JAPONESES - IEJ .....	61
PROJETOS DE PRESTAÇÃO DE SERVIÇOS - CSD .....	62
COORDENADORIA DE APOIO À EDUCAÇÃO BÁSICA.....	63
NÚCLEO MARIA DA PENHA - NUMAPE.....	64
NÚCLEO DE ESTUDOS E DEFESA DE DIREITOS DA INFÂNCIA E DA JUVENTUDE .....	65
<b>RECURSOS HUMANOS .....</b>	<b>66</b>
DOCENTES .....	67
REGIME DE TRABALHO DOS DOCENTES .....	67
AGENTES UNIVERSITÁRIOS .....	68



# SUMÁRIO

<b>PLANEJAMENTO</b> .....	<b>69</b>
ORÇAMENTO .....	70
CONVÊNIOS .....	71
RANKINGS .....	72
<b>COMPLEXO DE SAÚDE</b> .....	<b>75</b>
HOSPITAL UNIVERSITÁRIO .....	76
TAXAS DE INTERNAMENTO HOSPITALAR.....	79
ESTATÍSTICA DE INTERNAMENTO.....	80
HEMOCENTRO.....	81
LABORATÓRIO DE ENSINO E PESQUISA EM ANÁLISES CLÍNICAS (LEPAC).....	83
FARMÁCIA ENSINO.....	83
CLÍNICA ODONTOLÓGICA .....	83
UNIDADE DE PSICOLOGIA APLICADA (UPA) .....	83
<b>COMPLEXO AGRÁRIO</b> .....	<b>84</b>
FAZENDA EXPERIMENTAL DE IGUATEMI .....	85
HOSPITAL VETERINÁRIO DE UMUARAMA.....	87
<b>COMPLEXO ESPORTIVO</b> .....	<b>88</b>
COORDENADORIA DE DESPORTOS E RECREAÇÃO.....	89



# SUMÁRIO

<b>COMPLEXO DE CULTURA</b> .....	<b>90</b>
BIBLIOTECAS .....	91
ATIVIDADES DAS BIBLIOTECAS SETORIAIS – CAMPI REGIONAIS.....	92
ATIVIDADES DAS BIBLIOTECAS DO CAMPUS SEDE (CENTRAL E SETORIAIS).....	92
ACERVO.....	93
ACERVO.....	94
MUSEUS.....	95
MUSEU DA BACIA DO PARANÁ .....	95
MUSEU DINÂMICO INTERDISCIPLINAR – ATENDIMENTOS .....	96
MUSEU DINÂMICO INTERDISCIPLINAR – EVENTOS.....	96
<b>COMPLEXO DE CENTRAIS</b> .....	<b>97</b>
COMPLEXO DE CENTRAIS DE APOIO À PESQUISA (COMCAP).....	98
<b>UNIVERSIDADE ABERTA À TERCEIRA IDADE</b> .....	<b>102</b>
<b>ESCRITÓRIO DE COOPERAÇÃO INTERNACIONAL</b> .....	<b>104</b>





# APRESENTAÇÃO

## BASE DE DADOS 2023

Esta é a 36ª edição da Base de Dados da Universidade Estadual de Maringá (UEM).

A atual versão é de 2023 e toma como referência o ano anterior, sendo a primeira base de dados apresentada pela atual gestão da Reitoria (2022-2026), que tomou posse em outubro de 2022.

A Base de Dados oportuniza o amplo e atualizado conhecimento a respeito da realidade da nossa Instituição, tornando possível que as decisões de gestão sejam tomadas com amparo na sólida realidade atual da UEM.

Levando em conta também as bases construídas pelas gestões passadas, a Base de Dados 2023 pretende servir como alicerce e instrumento norteador das decisões da presente e das futuras administrações da nossa Universidade.

A Base de Dados da UEM foi estruturada pela Pró-Reitoria de Planejamento e Desenvolvimento Institucional (PLD), que realizou um levantamento dos principais indicadores da nossa Instituição, tornando verossímil a consulta a importantes informações que nortearão o planejamento, a gestão e os investimentos da Universidade e de seus distintos setores daqui por diante.

Além disso, também aporta referencial histórico considerável sobre a situação em que a UEM se encontrava no ano de 2022.

Superadas as dificuldades da pandemia da COVID-19, constata-se que a UEM voltou a crescer tanto na área do ensino, como da pesquisa, da extensão e

da administração de suas diferentes unidades e subunidades, alcançando novamente índices de destaque em rankings nacionais e internacionais, e figurando como umas das melhores Universidades estaduais do País e da América Latina.

Além da retomada integral do ensino presencial e do fortalecimento da graduação e da ampliação da pós-graduação, com investimentos em ciência, tecnologia e inovação, a UEM apontou o caminho para novos rumos com a eleição da atual gestão, intitulada “Coragem para Mudar”, que iniciou seus trabalhos em outubro de 2022 e anunciou uma ampla abertura da Universidade para a comunidade interna e externa.

O Complexo de Saúde da UEM ganhou força com o aporte de recursos para novos projetos e a retomada de antigas obras, e os campi regionais foram objeto de especial atenção, com a presença constante do Gabinete da Reitoria, Pró-reitores e Diretores, visando o crescimento isonômicos de todas as regiões em que a nossa Universidade se encontra inserida.

Nosso desejo é que a partir da visão desta Base de Dados 2022, o destinatário tenha amplo conhecimento da realidade da UEM, uma grande Universidade pública, gratuita e de qualidade que gera desenvolvimento para Maringá e a região noroeste do Paraná em que se espraia, com um amplo diagnóstico da realidade desta Instituição pública pujante e fundamental para o crescimento do nosso País. Boa leitura!

Prof. Dr. Leandro Vanalli  
REITOR

Profa. Dra. Gisele Mendes de Carvalho  
VICE-REITORA



# ESTRUTURA ORGANIZACIONAL

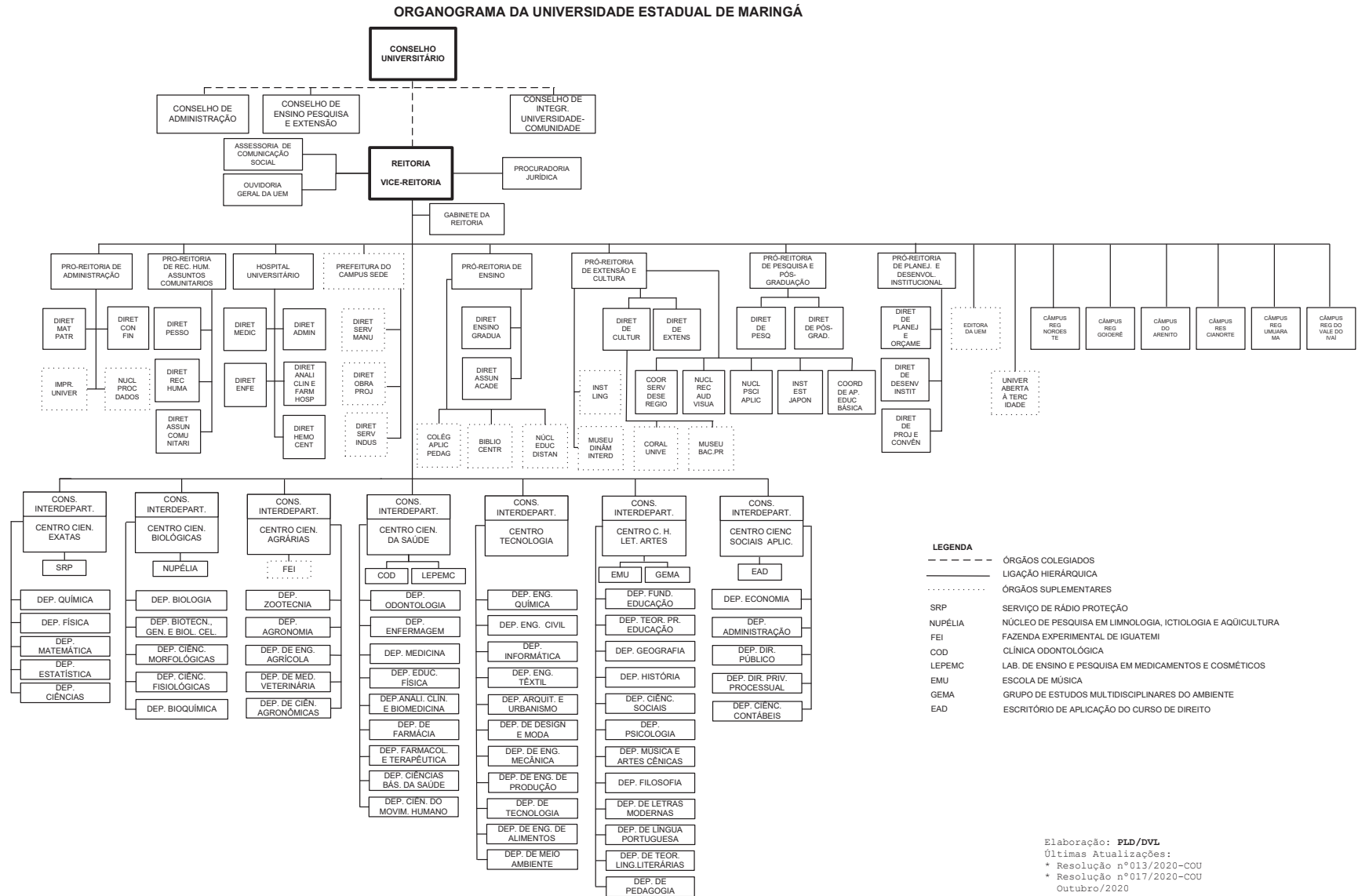

**FIGURA 1 – ORGANOGRAMA DA UEM**  
 FONTE: PLD (2022)



# UNIDADES ADMINISTRATIVAS

## ADMINISTRAÇÃO CENTRAL

REITORIA – GRE

PROCURADORIA JURÍDICA – PJU

ASSESSORIA DE COMUNICAÇÃO SOCIAL – ASC

HOSPITAL UNIVERSITÁRIO DE MARINGÁ – HUM

PRÓ-REITORIA DE ADMINISTRAÇÃO – PAD

PRÓ-REITORIA DE ENSINO – PEN

PRÓ-REITORIA DE EXTENSÃO E CULTURA – PEC

PRÓ-REITORIA DE PESQUISA E PÓS-GRADUAÇÃO – PPG

PRÓ-REITORIA DE PLANEJAMENTO E DESENVOLVIMENTO – PLD

PRÓ-REITORIA DE RECURSOS HUMANOS E ASSUNTOS  
COMUNITÁRIOS – PRH

PREFEITURA DO CAMPUS – PCU

## ESTRUTURA ACADÊMICA

### ESTRUTURA MULTI-CAMPI

CAMPUS SEDE

CAMPUS REGIONAL DE CIANORTE – CRC

CAMPUS REGIONAL DE GOIOERÊ – CRG

CAMPUS REGIONAL DO ARENITO – CAR

CAMPUS REGIONAL DO NOROESTE – CRN

CAMPUS REGIONAL DE UMUARAMA – CAU

CAMPUS REGIONAL DO VALE DO IVAÍ – CRV

## CENTROS E DEPARTAMENTOS

### CENTRO DE CIÊNCIAS AGRÁRIAS – CCA

DEPARTAMENTO DE AGRONOMIA – DAG

DEPARTAMENTO DE CIÊNCIAS AGRONÔMICAS – DCA

DEPARTAMENTO DE ENGENHARIA AGRÍCOLA – DEA

DEPARTAMENTO DE MEDICINA VETERINÁRIA – DMV

DEPARTAMENTO DE ZOOTECNIA – DZO

### CENTRO DE CIÊNCIAS BIOLÓGICAS – CCB

DEPARTAMENTO DE BIOLOGIA – DBI

DEPARTAMENTO DE BIOTECNOLOGIA, GENÉTICA E BIOLOGIA  
CELULAR – DBC

DEPARTAMENTO DE CIÊNCIAS MORFOLÓGICAS – DCM

DEPARTAMENTO DE CIÊNCIAS FISIOLÓGICAS – DFS

DEPARTAMENTO DE BIOQUÍMICA – DBQ

### CENTRO DE CIÊNCIAS EXATAS – CCE

DEPARTAMENTO DE CIÊNCIAS – DCI

DEPARTAMENTO DE ESTATÍSTICA – DES

DEPARTAMENTO DE FÍSICA – DFI

DEPARTAMENTO DE MATEMÁTICA – DMA

DEPARTAMENTO DE QUÍMICA – DQI



# UNIDADES ADMINISTRATIVAS

## **CENTRO DE CIÊNCIAS HUMANAS, LETRAS E ARTE – CCH**

DEPARTAMENTO DE FUNDAMENTOS DA EDUCAÇÃO – DFE  
DEPARTAMENTO DE TEORIA E PRÁTICA DA EDUCAÇÃO – DTP  
DEPARTAMENTO DE GEOGRAFIA – DGE  
DEPARTAMENTO DE HISTÓRIA – DHI  
DEPARTAMENTO DE CIÊNCIAS SOCIAIS – DCS  
DEPARTAMENTO DE PSICOLOGIA – DPI  
DEPARTAMENTO DE MÚSICA E ARTES CÊNICAS – DMC  
DEPARTAMENTO DE FILOSOFIA – DFL  
DEPARTAMENTO DE LETRAS MODERNAS – DLM  
DEPARTAMENTO DE LÍNGUA PORTUGUESA – DLP  
DEPARTAMENTO DE TEORIAS LINGUÍSTICAS E LITERÁRIAS – DTL  
DEPARTAMENTO DE PEDAGOGIA – DPD

## **CENTRO DE CIÊNCIAS DA SAÚDE – CCS**

DEPARTAMENTO DE ANÁLISES CLÍNICAS E BIOMEDICINA – DAB  
DEPARTAMENTO DE CIÊNCIAS BÁSICAS DA SAÚDE – DBS  
DEPARTAMENTO DE EDUCAÇÃO FÍSICA – DEF  
DEPARTAMENTO DE ENFERMAGEM – DEN  
DEPARTAMENTO DE FARMÁCIA – DFA  
DEPARTAMENTO DE FARMACOLOGIA E TERAPÊUTICA – DFT  
DEPARTAMENTO DE MEDICINA – DMD  
DEPARTAMENTO DE CIÊNCIAS DO MOVIMENTO HUMANO – DMO  
DEPARTAMENTO DE ODONTOLOGIA – DOD

## **CENTRO DE CIÊNCIAS SOCIAIS APLICADAS – CSA**

DEPARTAMENTO DE ADMINISTRAÇÃO – DAD  
DEPARTAMENTO DE CIÊNCIAS CONTÁBEIS – DCC  
DEPARTAMENTO DE ECONOMIA – DCO  
DEPARTAMENTO DE DIREITO PÚBLICO – DDP  
DEPARTAMENTO DE DIREITO PRIVADO E PROCESSUAL – DPP

## **CENTRO DE TECNOLOGIA – CTC**

DEPARTAMENTO DE ENGENHARIA DE ALIMENTOS – DAL  
DEPARTAMENTO DE MEIO AMBIENTE – DAM  
DEPARTAMENTO DE ARQUITETURA E URBANISMO – DAU  
DEPARTAMENTO DE DESIGN E MODA – DDM  
DEPARTAMENTO DE ENGENHARIA CIVIL – DEC  
DEPARTAMENTO DE ENGENHARIA MECÂNICA – DEM  
DEPARTAMENTO DE ENGENHARIA DE PRODUÇÃO – DEP  
DEPARTAMENTO DE ENGENHARIA QUÍMICA – DEQ  
DEPARTAMENTO DE ENGENHARIA TÊXTIL – DET  
DEPARTAMENTO DE INFORMÁTICA – DIN  
DEPARTAMENTO DE TECNOLOGIA – DTC

## **POLOS DE ENSINO A DISTÂNCIA**

POLO DE APOIO PRESENCIAL DE ARAPONGAS  
POLO DE APOIO PRESENCIAL DE ASSAÍ  
POLO DE APOIO PRESENCIAL DE ASTORGA  
POLO DE APOIO PRESENCIAL DE BELA VISTA DO PARAÍSO



# UNIDADES ADMINISTRATIVAS

POLO DE APOIO PRESENCIAL DE CÉU AZUL  
POLO DE APOIO PRESENCIAL DE CIANORTE  
POLO DE APOIO PRESENCIAL DE CIDADE GAÚCHA  
POLO DE APOIO PRESENCIAL DE CRUZEIRO DO OESTE  
POLO DE APOIO PRESENCIAL DE ENGENHEIRO BELTRÃO  
POLO DE APOIO PRESENCIAL DE FAXINAL  
POLO DE APOIO PRESENCIAL DE FLOR DA SERRA DO SUL  
POLO DE APOIO PRESENCIAL DE FOZ DO IGUAÇU  
POLO DE APOIO PRESENCIAL DE GOIOERÊ  
POLO DE APOIO PRESENCIAL DE IBAITI  
POLO DE APOIO PRESENCIAL DE ITAMBÉ  
POLO DE APOIO PRESENCIAL DE IVAIPORÃ  
POLO DE APOIO PRESENCIAL DE JACAREZINHO  
POLO DE APOIO PRESENCIAL DE JAGUAPITÃ  
POLO DE APOIO PRESENCIAL DE LONDRINA  
POLO DE APOIO PRESENCIAL DE NOVA LONDRINA  
POLO DE APOIO PRESENCIAL DE NOVA SANTA ROSA  
POLO DE APOIO PRESENCIAL DE NOVA TEBAS  
POLO DE APOIO PRESENCIAL DE PALMITAL  
POLO DE APOIO PRESENCIAL DE PARANAVAÍ  
POLO DE APOIO PRESENCIAL DE SÃO JOÃO DO IVAÍ  
POLO DE APOIO PRESENCIAL DE SARANDI  
POLO DE APOIO PRESENCIAL DE SIQUEIRA CAMPOS  
POLO DE APOIO PRESENCIAL DE TAMARANA  
POLO DE APOIO PRESENCIAL DE UBIRATÃ  
POLO DE APOIO PRESENCIAL DE UMUARAMA



# INFORMAÇÕES GERAIS

NATUREZA JURÍDICA UEM	AUTARQUIA ESTADUAL
ATIVIDADE ECONÔMICA PRINCIPAL	ENSINO SUPERIOR
FUNDAÇÃO/RECONHECIMENTO	1.969/1.970
REDEDENCIAMENTO INSTITUCIONAL	2.020
UNIDADES ADMINISTRATIVAS	11
CAMPI	07
CENTROS DE ENSINO	07
DEPARTAMENTOS	52
POLOS DE ENSINO A DISTÂNCIA	31
CURSOS DE GRADUAÇÃO	67
RESIDÊNCIAS MÉDICA E MULTIPROFISSIONAL	27
CURSOS DE ESPECIALIZAÇÃO	14
PROGRAMAS DE MESTRADO	56
PROGRAMAS DE DOUTORADO	29





# ÁREA FÍSICA

ESPECIFICAÇÃO	LOCALIZAÇÃO	M <sup>2</sup>	ALQUEIRE PAULISTA
CAMPUS SEDE	MARINGÁ	1.240.323,00 <sup>(2)</sup>	51,25
NÚCLEO DE PESQUISAS APLICADAS À AGRICULTURA (NUPAGRI)	MARINGÁ	6.768,00 <sup>(3)</sup>	0,28
FAZENDA EXPERIMENTAL DE IGUATEMI <sup>(1)</sup>	DISTRITO DE IGUATEMI	1.547.910,00 <sup>(4)</sup>	63,96
CENTRO DE PESQUISA EM AQUICULTURA DE FLORIANO <sup>(1)</sup>	DISTRITO DE FLORIANO	121.000,00 <sup>(7)</sup>	5,00
BASE AVANÇADA NUPÉLIA <sup>(1)</sup>	PORTO RICO	94.680,00 <sup>(8)</sup>	2,97
CAMPUS REGIONAL DO ARENITO <sup>(1)</sup>	CIDADE GAÚCHA	467.060,00 <sup>(6)</sup>	19,30
CAMPUS REGIONAL DE CIANORTE	CIANORTE	38.564,38 <sup>(7)</sup>	1,59
CAMPUS REGIONAL DO NOROESTE (COLÉGIO) <sup>(1)</sup>	DIAMANTE DO NORTE	121.000,00 <sup>(7)</sup>	5,00
CAMPUS REGIONAL DO NOROESTE (FAZENDA)	DIAMANTE DO NORTE	718.110,80 <sup>(6)</sup>	29,67
CAMPUS REGIONAL DE GOIOERÊ	GOIOERÊ	238.025,88 <sup>(6)</sup>	9,84
CAMPUS REGIONAL DE UMUARAMA (SEDE)	UMUARAMA	30.942,70 <sup>(5)</sup>	1,27
CAMPUS REGIONAL DE UMUARAMA (FAZENDA) <sup>(1)</sup>	UMUARAMA	591.314,00 <sup>(9)</sup>	24,43
CAMPUS REGIONAL DO VALE DO IVAÍ	IVAIPORÃ	11.666,00 <sup>(10)</sup>	0,48
CAMPUS REGIONAL DO VALE DO IVAÍ	IVAIPORÃ	52.663,72 <sup>(11)</sup>	2,18
<b>TOTAL</b>	---	<b>5.280.028,48</b>	<b>217,22</b>

<sup>(1)</sup> Propriedade rural.

<sup>(2)</sup> Área doada. Inclui área a escriturar (lotes 19 e 22 - Q90), já em uso pela UEM. Não inclui as outras áreas a indenizar de parte dos lotes 21, 22, 23 e 24.

<sup>(3)</sup> Cessão de uso - termo de cooperação técnica.

<sup>(4)</sup> Área adquirida.

<sup>(5)</sup> Área doada, a escriturar.

<sup>(6)</sup> Área doada, escriturada, incorporado 34.334,84 m<sup>2</sup> em 28/11/2008.

<sup>(7)</sup> Área cedida em regime de comodato.

<sup>(8)</sup> Área doada de 6.413,00 e adquirida de 88.267,00, escrituradas.

<sup>(9)</sup> Cessão de uso pela União por período de 20 anos, início 22/10/2010.

<sup>(10)</sup> Área doada, escriturada, em 21/3/2011.

<sup>(11)</sup> Concessão de Uso por 99 anos, escritura pública em 21/3/2011.



## ÁREA FÍSICA DOS CÂMPUS

LOCALIZAÇÃO	INSTALAÇÕES ( EM M2 )		
	COBERTA	DESCOBERTA	TOTAL
CÂMPUS SEDE			
INSTALAÇÕES DEFINITIVAS <sup>(1)</sup>	163.947,37	37.987,16	201.934,53
INSTALAÇÕES PIONEIRAS	27.351,78	1.828,00	29.179,78
CÂMPUS REGIONAL DE GOIOERÊ	3.505,15	-	3.505,15
CÂMPUS REGIONAL DE CIANORTE	2.440,12	-	2.440,12
CÂMPUS REGIONAL DO NOROESTE - DIAMANTE DO NORTE			
COLÉGIO (CEDIDO)	14.435,29	7.080,00	21.515,29
FAZENDA	634,57	-	634,57
CÂMPUS DO ARENITO - CIDADE GAÚCHA	4.061,31	-	4.061,31
BASE AVANÇADA DO NUPÉLIA - PORTO RICO	1.355,10	-	1.355,10
FAZENDA EXPERIMENTAL DE IGUATEMI - IGUATEMI	9.731,54	4.584,69	14.316,23
CENTRO DE PESQUISA EM AQUICULTURA - FLORIANO	412,69	5.680,00	6.092,69
PROPAGRI - PROG. INTERD. DE PESQ. APLIC. À AGRIC. - MGÁ	1.016,17	-	1.016,17
CÂMPUS REGIONAL DE UMUARAMA			
SEDE <sup>(2)</sup>	5.253,24	-	5.253,24
FAZENDA	684,77	-	684,77
CAMPUS REGIONAL DO VALE DO IVAÍ	1.149,00		1.149,00
<b>TOTAL</b>	<b>235.978,10</b>	<b>57.159,85</b>	<b>293.137,95</b>

FONTE: PCU/DOP (2022)

<sup>(1)</sup> Retirada área de 5.984,81 m<sup>2</sup> das instalações do Centro Tecnológico de Maringá - CTM, cedidas por terceiros à UEM, por término de Cessão de uso - Termo de permissão de uso de imóveis.

<sup>(2)</sup> Instalações cedidas por terceiros por cessão de uso (20 anos).



# REGIÃO DE ABRANGÊNCIA

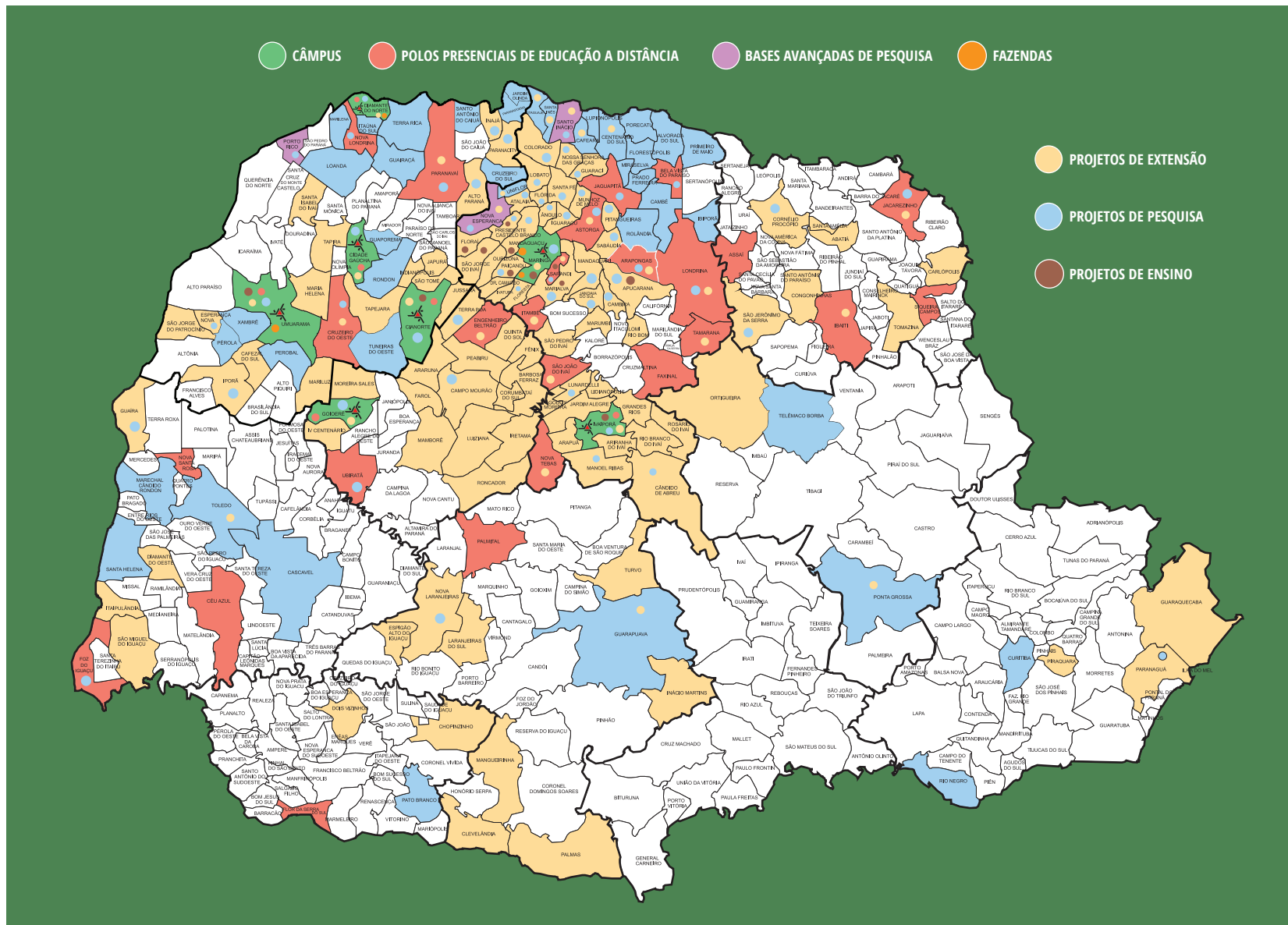

**FIGURA 2 – ABRANGÊNCIA DA UEM NO PARANÁ**  
 FONTE: ASC (2023)







# ENSINO DE GRADUAÇÃO

**FIGURA 3 – ENSINO**  
FONTE: ASC (2023)



# ALUNOS MATRICULADOS, GRADUADOS E INGRESSANTES

CURSO	MATRICULADOS	GRADUADOS	INGRESSANTES
ADMINISTRAÇÃO	708	64	125
ADMINISTRAÇÃO PÚBLICA (EAD)	150	34	0
AGRONOMIA	453	48	86
AGRONOMIA (CAU)	185	27	35
ARQUITETURA E URBANISMO	216	34	43
ARTES CÊNICAS	137	21	31
ARTES VISUAIS	159	17	33
BIOMEDICINA	159	32	38
BIOQUÍMICA	137	17	31
BIOTECNOLOGIA	113	15	26
CIÊNCIA DA COMPUTAÇÃO	224	31	43
CIÊNCIAS	6	5	0
CIÊNCIAS BIOLÓGICAS	363	51	69
CIÊNCIAS BIOLÓGICAS (EAD)	96	4	0
CIÊNCIAS CONTÁBEIS	570	59	114
CIÊNCIAS CONTÁBEIS (CRC)	159	20	35
CIÊNCIAS ECONÔMICAS	527	41	95
CIÊNCIAS SOCIAIS	165	11	48
COMUNICAÇÃO E MULTIMEIOS	169	27	41
DESIGN	130	25	27
DIREITO	821	135	155
EDUCAÇÃO FÍSICA	489	78	115
EDUCAÇÃO FÍSICA (CRV)	36	8	2
ENFERMAGEM	179	41	42
ENGENHARIA MECÂNICA	202	35	35



## ALUNOS MATRICULADOS, GRADUADOS E INGRESSANTES

CURSO	MATRICULADOS	GRADUADOS	INGRESSANTES
ENGENHARIA AGRÍCOLA (CAR)	39	8	1
ENGENHARIA AMBIENTAL (CAU)	64	14	12
ENGENHARIA CIVIL	446	81	73
ENGENHARIA CIVIL (CAU)	158	31	19
ENGENHARIA DE ALIMENTOS	152	24	24
ENGENHARIA DE ALIMENTOS (CAU)	76	15	10
ENGENHARIA DE PRODUÇÃO	556	68	83
ENGENHARIA DE PRODUÇÃO (CRG)	90	4	7
ENGENHARIA ELÉTRICA	213	27	34
ENGENHARIA QUÍMICA	466	52	63
ENGENHARIA TÊXTIL (CRG)	44	2	4
ESTATÍSTICA	136	6	29
FARMÁCIA	317	53	56
FILOSOFIA	131	15	14
FÍSICA	216	30	33
FÍSICA (EAD)	36	0	0
FÍSICA (CRG)	47	2	14
GEOGRAFIA	275	25	54
HISTÓRIA	287	41	68
HISTÓRIA (EAD)	8	4	0
HISTÓRIA (CRV)	18	4	0
INFORMÁTICA	222	12	39
LETRAS	521	74	100
LETRAS (EAD)	156	9	1



## ALUNOS MATRICULADOS, GRADUADOS E INGRESSANTES

CURSO	MATRICULADOS	GRADUADOS	INGRESSANTES
MATEMÁTICA	248	26	38
MEDICINA	255	39	46
MEDICINA VETERINÁRIA	202	41	36
MODA	118	17	22
MÚSICA	120	16	20
ODONTOLOGIA	204	42	37
PEDAGOGIA	438	82	88
PEDAGOGIA (CRC)	148	32	30
PEDAGOGIA (EAD)	267	16	8
PEDAGOGIA (PARFOR)	46	38	14
PSICOLOGIA	404	62	77
QUÍMICA	247	24	39
SECRETARIADO EXECUTIVO TRILÍNGUE	142	21	30
SERVIÇO SOCIAL (CRV)	42	5	10
TECNOLOGIA EM ALIMENTOS (CAU)	40	2	4
TECNOLOGIA EM CONSTRUÇÃO CIVIL (CAU)	39	10	6
TECNOLOGIA EM MEIO AMBIENTE (CAU)	22	3	3
ZOOTECNIA	333	49	45
<b>TOTAL</b>	<b>14.542</b>	<b>2.006</b>	<b>2.560</b>



## ALUNOS POR CENTRO

CENTRO	NÚMERO DE CURSOS	MATRICULADOS	GRADUADOS	INGRESSANTES
CCA	5	1.212	173	203
CCB	4	709	87	126
CCS	7	1.639	293	336
CCE	8	937	93	153
CCH	20	3.633	521	667
CSA	6	2.935	353	524
CTC	19	3.478	487	551
<b>TOTAL</b>	<b>69</b>	<b>14.543</b>	<b>2.007</b>	<b>2.560</b>





## ALUNOS POR CAMPI

CAMPI	MATRICULADOS	GRADUADOS
CAMPUS SEDE	12.166	1.665
CRC	39	8
CRG	786	143
CAR	555	94
CAU	188	13
CRV	96	17
EAD	713	67
<b>TOTAL</b>	<b>14.543</b>	<b>2.007</b>



## CONCEITOS ENADE

CURSO	CONCEITO PRELIMINAR DE CURSO (CPC)	ENADE
ADMINISTRAÇÃO	4	4
ADMINISTRAÇÃO PÚBLICA (EAD)	3	1
AGRONOMIA	4	5
AGRONOMIA (CAU)	4	4
ARQUITETURA E URBANISMO	4	5
ARTES CÊNICAS	-	-
ARTES VISUAIS	3	4
BIOMEDICINA	4	4
BIOQUÍMICA	-	-
CIÊNCIA DA COMPUTAÇÃO	4	4
CIÊNCIAS BIOLÓGICAS (LICENCIATURA)	4	4
CIÊNCIAS BIOLÓGICAS (BACHARELADO)	5	4
CIÊNCIAS BIOLÓGICAS (EAD)	4	2
CIÊNCIAS CONTÁBEIS	4	4
CIÊNCIAS CONTÁBEIS (CRC)	4	5
CIÊNCIAS ECONÔMICAS (NOTURNO)	3	2
CIÊNCIAS ECONÔMICAS (INTEGRAL)	3	3
CIÊNCIAS SOCIAIS (LICENCIATURA)	4	4
CIÊNCIAS SOCIAIS (BACHARELADO)	5	5
COMUNICAÇÃO E MULTIMEIOS	-	-
DESIGN (CRC)	3	2
DIREITO	4	5
EDUCAÇÃO FÍSICA (INTEGRAL)	4	3
EDUCAÇÃO FÍSICA (NOTURNO)	4	5
EDUCAÇÃO FÍSICA (CRV)	4	3
ENFERMAGEM	4	4



CURSO	CONCEITO PRELIMINAR DE CURSO (CPC)	ENADE
ENGENHARIA AGRÍCOLA (CAR)	3	2
ENGENHARIA AMBIENTAL (CAU)	3	3
ENGENHARIA CIVIL	5	5
ENGENHARIA CIVIL (CAU)	4	5
ENGENHARIA DE ALIMENTOS	3	3
ENGENHARIA DE ALIMENTOS (CAU)	4	4
ENGENHARIA DE PRODUÇÃO – AGROINDÚSTRIA	3	3
ENGENHARIA DE PRODUÇÃO – CONF. INDUSTRIAL	3	3
ENGENHARIA DE PRODUÇÃO – CONSTRUÇÃO CIVIL	3	3
ENGENHARIA DE PRODUÇÃO – SOFTWARE	3	4
ENGENHARIA DE PRODUÇÃO (CRG)	3	3
ENGENHARIA ELÉTRICA	4	4
ENGENHARIA MECÂNICA	4	4
ENGENHARIA QUÍMICA	4	4
ENGENHARIA TÊXTIL (CRG)	3	2
ESTATÍSTICA	4	3
FARMÁCIA	4	4
FILOSOFIA	4	5
FÍSICA (LICENCIATURA)	3	3
FÍSICA (BACHARELADO)	4	3
FÍSICA (EAD)	3	3
FÍSICA (CRG)	3	2
FÍSICA MÉDICA (CRG)	-	-
GEOGRAFIA (LICENCIATURA)	4	3
GEOGRAFIA (BACHARELADO)	4	4
HISTÓRIA	4	4
HISTÓRIA (EAD)	3	2



CURSO	CONCEITO PRELIMINAR DE CURSO (CPC)	ENADE
HISTÓRIA (CRV)	2	2
INFORMÁTICA	4	4
LETRAS – FRANCÊS	4	4
LETRAS – INGLÊS	4	4
LETRAS – PORTUGUÊS	4	4
LETRAS – PORTUGUÊS E INGLÊS	3	3
LETRAS – PORTUGUÊS E INGLÊS (EAD)	3	3
MATEMÁTICA (LICENCIATURA)	4	4
MATEMÁTICA (BACHARELADO)	3	3
MEDICINA	4	5
MEDICINA VETERINÁRIA (CAU)	4	4
MODA (CRC)	-	-
MÚSICA (LICENCIATURA)	3	3
MÚSICA (BACHARELADO)	3	3
ODONTOLOGIA	4	4
PEDAGOGIA	4	3
PEDAGOGIA (CRC)	4	4
PEDAGOGIA (EAD)	3	2
PSICOLOGIA	4	5
QUÍMICA (BACHARELADO)	4	3
QUÍMICA (LICENCIATURA)	4	3
SECRETARIADO EXECUTIVO TRILÍNGUE	4	5
SERVIÇO SOCIAL (CRV)	3	3
TECNOLOGIA EM ALIMENTOS (CAU)	3	3
TECNOLOGIA EM BIOTECNOLOGIA	-	-
TECNOLOGIA EM CONSTRUÇÃO CIVIL (CAU)	3	3
TECNOLOGIA EM MEIO AMBIENTE (CAU)	-	-
ZOOTECNIA	3	3



# VESTIBULAR

CURSOS	TURNO	CAMPUS	VESTIBULAR		PAS (PROC. DE AV. SERIADA)		SISU		TOTAL
			VAGAS	INSCRITOS	VAGAS	INSCRITOS	VAGAS	INSCRITOS	VAGAS
Administração	M	SEDE	56	113	16	75	8	10	<b>80</b>
Administração	N	SEDE	56	181	16	84	8	5	<b>80</b>
Agronomia	I	SEDE	70	334	20	180	10	100	<b>100</b>
Agronomia	I	CAU	27	77	8	52	5	38	<b>40</b>
Arquitetura e Urbanismo	I	SEDE	31	408	9	142	4	64	<b>44</b>
Artes Cênicas	M	SEDE	22	56	8	17	10	128	<b>40</b>
Artes Visuais	V	SEDE	26	100	8	45	6	27	<b>40</b>
Biomedicina	I	SEDE	28	374	8	131	4	54	<b>40</b>
Bioquímica	I	SEDE	28	32	8	23	4	141	<b>40</b>
Biotecnologia	N	SEDE	21	64	6	33	3	128	<b>30</b>
Ciência da Computação	I	SEDE	30	477	9	203	5	283	<b>44</b>
Ciências Biológicas-Bacharelado ou Licenciatura	I	SEDE	26	88	8	34	6	78	<b>40</b>
Ciências Biológicas-Licenciatura	N	SEDE	26	47	8	24	6	49	<b>40</b>
Ciências Contábeis	M	SEDE	28	42	8	24	4	90	<b>40</b>
Ciências Contábeis	N	SEDE	56	157	16	77	8	300	<b>80</b>
Ciências Contábeis	N	CRC	28	39	8	18	4	78	<b>40</b>
Ciências Econômicas	M	SEDE	26	62	9	35	4	30	<b>39</b>
Ciências Econômicas	N	SEDE	48	89	16	27	8	111	<b>72</b>
Ciências Sociais-Bacharelado	N	SEDE	8	19	4	9	8	36	<b>20</b>
Ciências Sociais-Licenciatura	N	SEDE	8	9	4	2	8	45	<b>20</b>
Comunicação e Multimeios	N	SEDE	28	240	8	70	4	180	<b>40</b>
Design	I	CRC	26	40	8	25	6	72	<b>40</b>
Direito	M	SEDE	56	745	16	300	8	101	<b>80</b>
Direito	N	SEDE	56	603	16	198	8	92	<b>80</b>
Educação Física	M	SEDE	42	151	12	100	6	138	<b>60</b>
Educação Física	N	SEDE	42	142	12	76	3	131	<b>57</b>
Educação Física	N	CRV	28	47	8	2	6	20	<b>42</b>
Enfermagem	I	SEDE	31	193	9	96	4	10	<b>44</b>



# VESTIBULAR

CURSOS	TURNO	CAMPUS	VESTIBULAR		PAS (PROC. DE AV. SERIADA)		SISU		TOTAL
			VAGAS	INSCRITOS	VAGAS	INSCRITOS	VAGAS	INSCRITOS	VAGAS
Engenharia Agrícola	I	CAR	22	12	8	0	10	54	<b>40</b>
Engenharia Ambiental	I	CAU	16	9	8	4	8	45	<b>32</b>
Engenharia Civil	I	SEDE	51	158	17	103	17	91	<b>85</b>
Engenharia Civil	I	CAU	28	28	8	19	4	82	<b>40</b>
Engenharia de Alimentos	I	SEDE	22	9	8	19	16	63	<b>46</b>
Engenharia de Alimentos	I	CAU	16	4	8	4	10	54	<b>34</b>
Engenharia de Produção	N	CRG	16	15	8	2	16	65	<b>40</b>
Engenharia de Produção-Agroindústria	I	SEDE	21	13	6	9	3	5	<b>30</b>
Engenharia de Produção-Confecção Industrial	I	SEDE	21	10	6	4	3	3	<b>30</b>
Engenharia de Produção-Construção Civil	I	SEDE	21	17	6	7	3	1	<b>30</b>
Engenharia de Produção-Software	I	SEDE	21	153	6	101	3	2	<b>30</b>
Engenharia Elétrica	I	SEDE	24	66	8	35	8	53	<b>40</b>
Engenharia Mecânica	I	SEDE	28	154	8	62	4	144	<b>40</b>
Engenharia Química	I	SEDE	54	124	18	62	18	146	<b>90</b>
Engenharia Têxtil	N	CRG	17	7	8	2	17	22	<b>42</b>
Estatística	I	SEDE	24	12	8	4	8	44	<b>40</b>
Farmácia	I	SEDE	47	163	13	103	7	201	<b>67</b>
Filosofia	N	SEDE	18	29	8	7	14	107	<b>40</b>
Física - Bacharelado em Física Médica	VN	CRG	17	9	8	4	3	38	<b>28</b>
Física - Licenciatura	N	CRG	17	3	8	0	10	44	<b>35</b>
Física-Bacharelado	VN	SEDE	21	32	6	16	10	14	<b>37</b>
Física-Licenciatura	N	SEDE	21	12	6	6	3	24	<b>30</b>
Geografia-Bacharelado-M	M	SEDE	6	5	3	5	0	0	<b>9</b>
Geografia-Bacharelado-N	N	SEDE	7	5	2	2	11	47	<b>20</b>
Geografia-Licenciatura-M	M	SEDE	18	5	6	2	0	0	<b>24</b>
Geografia-Licenciatura-N	N	SEDE	17	9	6	5	10	46	<b>33</b>
História	M	SEDE	24	54	8	23	8	72	<b>40</b>
História	N	SEDE	24	53	8	24	8	74	<b>40</b>



# VESTIBULAR

CURSOS	TURNO	CAMPUS	VESTIBULAR		PAS (PROC. DE AV. SERIADA)		SISU		TOTAL
			VAGAS	INSCRITOS	VAGAS	INSCRITOS	VAGAS	INSCRITOS	VAGAS
História	N	CRV	28	6	8	1	0	0	<b>36</b>
Informática	N	SEDE	30	168	9	80	5	159	<b>44</b>
Letras-Inglês-Licenciatura/Bacharelado	M	SEDE	24	26	8	18	8	53	<b>40</b>
Letras-Português-Licenciatura	M	SEDE	23	19	8	8	9	33	<b>40</b>
Letras-Português/Francês-Licenciatura	N	SEDE	23	9	8	3	9	52	<b>40</b>
Letras-Português/Inglês-Licenciatura	N	SEDE	23	59	8	17	9	81	<b>40</b>
Matemática-Bacharelado	VN	SEDE	24	4	8	4	10	31	<b>42</b>
Matemática-Licenciatura	N	SEDE	50	41	17	22	18	56	<b>85</b>
Medicina	I	SEDE	28	5022	8	488	4	304	<b>40</b>
Medicina Veterinária	I	CAU	28	315	8	148	4	161	<b>40</b>
Moda	M	CRC	26	73	8	46	4	109	<b>38</b>
Música-Bacharelado-Canto	I	SEDE	2	3	0	0	0	0	<b>2</b>
Música-Bacharelado-Composição	I	SEDE	6	4	2	0	0	0	<b>8</b>
Música-Bacharelado-Contrabaixo	I	SEDE	1	0	0	0	0	0	<b>1</b>
Música-Bacharelado-Flauta Transversal	I	SEDE	1	0	0	0	0	0	<b>1</b>
Música-Bacharelado-Piano	I	SEDE	1	2	0	0	0	0	<b>1</b>
Música-Bacharelado-Regência	I	SEDE	3	1	1	0	0	0	<b>4</b>
Música-Bacharelado-Viola	I	SEDE	1	1	0	0	0	0	<b>1</b>
Música-Bacharelado-Violão	I	SEDE	1	1	0	0	0	0	<b>1</b>
Música-Bacharelado-Violino	I	SEDE	2	5	0	0	0	0	<b>2</b>
Música-Bacharelado-Violoncelo	I	SEDE	1	1	0	0	0	0	<b>1</b>
Música-Licenciatura-Educação Musical	I	SEDE	14	12	4	0	0	0	<b>18</b>
Odontologia	I	SEDE	28	403	8	159	4	111	<b>40</b>
Pedagogia	M	SEDE	28	50	8	25	4	61	<b>40</b>
Pedagogia	N	SEDE	56	96	16	52	8	173	<b>80</b>
Pedagogia	N	CRC	30	31	8	11	4	28	<b>42</b>
Psicologia	I	SEDE	56	842	16	325	8	591	<b>80</b>
Química-Bacharelado	I	SEDE	25	21	9	16	10	68	<b>44</b>
Química-Licenciatura	N	SEDE	25	13	9	12	10	72	<b>44</b>



# VESTIBULAR

CURSOS	TURNO	CAMPUS	VESTIBULAR		PAS (PROC. DE AV. SERIADA)		SISU		TOTAL
			VAGAS	INSCRITOS	VAGAS	INSCRITOS	VAGAS	INSCRITOS	VAGAS
Secretariado Executivo Trilíngue	N	SEDE	20	37	8	19	12	96	<b>40</b>
Serviço Social	N	CRV	20	9	8	4	12	42	<b>40</b>
Tecnologia em Alimentos	N	CAU	24	4	12	2	24	39	<b>60</b>
Tecnologia em Construção Civil	N	CAU	36	3	12	2	12	45	<b>60</b>
Tecnologia em Meio Ambiente	N	CAU	35	1	12	4	13	45	<b>60</b>
Zootecnia	I	SEDE	46	74	16	54	18	213	<b>80</b>

**Legenda:**  
M: Matutino  
N: Noturno  
I : Integral  
V: Vespertino







# PÓS-GRADUAÇÃO

**FIGURA 4 - PÓS-GRADUAÇÃO**  
FONTE: ASC (2023)



# ESPECIALIZAÇÃO E RESIDÊNCIAS

CURSO	MATRICULADO	TITULADO
Biotecnologia	103	67
Biotecnologia e Bioprocessos	79	53
Ciências Forenses - Residência Técnica	46	0
Ciências Penais	39	0
Direito Civil: Perspectivas Contemporâneas	29	0
Engenharia de Estruturas	47	5
Engenharia de Segurança do Trabalho	33	10
Fisiologia Humana: Funcionam. do Organismo Humano no Contexto Interdisciplinar	26	1
Gestão em Saúde	148	0
Gestão em Saúde Pública - Residência Técnica	188	0
Gestão Escolar	21	0
Gestão Escolar Indígena	14	14
Gestão Pública Municipal	151	59
MBA em Gerenciamento da Produção Industrial	17	7
Programa de Residência Médica em Anestesiologia	10	2
Programa de Residência Médica em Clínica Médica	7	4
Programa de Residência Médica em Ginecologia e Obstetrícia	2	0
Programa de Residência Médica em Medicina de Família e Comunidade	1	0
Programa de Residência Médica em Medicina Intensiva Pediátrica	1	1
Programa de Residência Médica em Neonatologia	1	0
Programa de Residência Médica em Obstetrícia e Ginecologia	3	3
Programa de Residência Médica em Pediatria	15	4
Programa de Residência Médica em Psicoterapia	2	2
Programa de Residência Médica em Psiquiatria	17	4
Programa de Residência Médica em Reumatologia	3	1
Residência em Cirurgia e Traumatologia Bucomaxilofacial	11	2
Residência em Endodontia	6	2
Residência em Farmácia com Ênfase em Análises Clínicas na Atenção à Urgência e Emergência	6	2



# ESPECIALIZAÇÃO E RESIDÊNCIAS

CURSO	MATRICULADO	TITULADO
Residência em Odontopediatria	6	2
Residência em Periodontia	6	2
Residência em Prótese Dentária	6	2
Residência em Radiologia Odontológica e Imaginologia	6	2
Residência em Saúde Coletiva e da Família	6	2
Residência Integrada Multiprofissional na Atenção à Urgência e Emergência	48	15
Residência Médico-Veterinária em Anestesiologia Veterinária	1	0
Residência Médico-Veterinária em Clínica Cirúrgica de Pequenos Animais	5	2
Residência Médico-Veterinária em Clínica Médica de Pequenos Animais	3	0
Residência Médico-Veterinária em Clínica Médica e Cirúrgica de Grandes Animais	5	1
Residência Médico-Veterinária em Doenças Infecto-Contagiosas e Parasitárias de Animais	2	1
Residência Médico-Veterinária em Patologia Clínica	3	1
Residência Médico-Veterinária em Reprodução Animal	1	0
<b>TOTAL</b>	<b>1124</b>	<b>273</b>



# MESTRADO

CURSOS	MATRICULADO	TITULADO
ADMINISTRAÇÃO	11	12
AGROECOLOGIA	52	20
AGRONOMIA	29	22
ARQUITETURA E URBANISMO	9	5
ASSISTÊNCIA FARMACÊUTICA	41	3
BIOCIÊNCIAS E FISIOPATOLOGIA	19	20
BIOENERGIA (UEL, UEM, UEPG, UNICENTRO, UNIOESTE, UFPR)	7	3
BIOESTATÍSTICA	20	10
BIOLOGIA COMPARADA	10	13
BIOQUÍMICA	9	6
BIOTECNOLOGIA AMBIENTAL	14	4
CIÊNCIA DA COMPUTAÇÃO	29	8
CIÊNCIA DE ALIMENTOS	19	15
CIÊNCIAS AGRÁRIAS	31	11
CIÊNCIAS BIOLÓGICAS (BIOLOGIA CELULAR)	22	16
CIÊNCIAS CONTÁBEIS	25	14
CIÊNCIAS DA SAÚDE	27	24
CIÊNCIAS FARMACÊUTICAS	20	11
CIÊNCIAS FISIOLÓGICAS	21	5
CIÊNCIAS SOCIAIS	29	5
ECOLOGIA DE AMBIENTES AQUÁTICOS CONTINENTAIS	22	19
ECONOMIA	16	10
EDUCAÇÃO	77	30
EDUCAÇÃO FÍSICA	22	0
EDUCAÇÃO FÍSICA EM REDE (UNESP - SP)	19	10
EDUCAÇÃO INCLUSIVA	16	7
EDUCAÇÃO PARA A CIÊNCIA E A MATEMÁTICA	31	14
ENFERMAGEM	43	22
ENGENHARIA CIVIL	33	23



# MESTRADO

CURSOS	MATRICULADO	TITULADO
ENGENHARIA DE ALIMENTOS	11	8
ENGENHARIA DE PRODUÇÃO	15	10
ENGENHARIA MECÂNICA	29	3
ENGENHARIA QUÍMICA	36	21
ENGENHARIA URBANA	45	12
ENSINO DAS CIÊNCIAS AMBIENTAIS (UFSC - SC)	19	3
ENSINO DE FÍSICA – PROFIS (SBF-SP)	11	11
ENSINO DE HISTÓRIA (UFRJ)	22	9
FILOSOFIA	24	7
FÍSICA	16	7
GENÉTICA E MELHORAMENTO	15	9
GEOGRAFIA	22	15
GESTÃO, TECNOLOGIA E INOVAÇÃO EM URGÊNCIA E EMERGÊNCIA - PROFURG	38	18
HISTÓRIA	29	17
LETRAS	82	31
LETRAS EM REDE – PROFLETRAS (UFRN-RN)	23	2
MATEMÁTICA	15	7
MATEMÁTICA EM REDE – PROFMAT (SBM-SP)	5	2
MÚSICA	20	9
ODONTOLOGIA INTEGRADA	16	8
POLÍTICAS PÚBLICAS	2	19
PRODUÇÃO SUSTENTÁVEL E SAÚDE ANIMAL	12	11
PROPRIEDADE INTELECTUAL E TRANSFERÊNCIA DE TECNOLOGIA PARA INOVAÇÃO (UFBA-BA)	37	5
PSICOLOGIA	75	17
QUÍMICA	23	21
SUSTENTABILIDADE	24	10
ZOOTECNIA	27	16



# DOUTORADO

CURSOS	MATRICULADO	TITULADO
ADMINISTRAÇÃO	42	12
AGRONOMIA	46	21
ARQUITETURA E URBANISMO	12	0
BIOCIÊNCIAS E FISIOPATOLOGIA	32	10
BIOLOGIA COMPARADA	29	7
BIOQUÍMICA	12	2
BIOTECNOLOGIA AMBIENTAL	27	9
CIÊNCIA DA COMPUTAÇÃO	27	0
CIÊNCIA DE ALIMENTOS	39	10
CIÊNCIAS BIOLÓGICAS (BIOLOGIA CELULAR)	39	17
CIÊNCIAS DA SAÚDE	39	15
CIÊNCIAS FARMACÊUTICAS	36	9
ECOLOGIA DE AMBIENTES AQUÁTICOS CONTINENTAIS	44	9
ECONOMIA	19	5
EDUCAÇÃO	118	27
EDUCAÇÃO FÍSICA EM REDE (UNESP - SP)	60	14
EDUCAÇÃO PARA A CIÊNCIA E A MATEMÁTICA	67	13
ENFERMAGEM	62	11
ENGENHARIA QUÍMICA	96	25
FÍSICA	24	13
GENÉTICA E MELHORAMENTO	38	5
GEOGRAFIA	29	6
HISTÓRIA	54	10
LETRAS	94	15
MATEMÁTICA	28	8
ODONTOLOGIA INTEGRADA	32	5
PSICOLOGIA	49	7
QUÍMICA	60	16
ZOOTECNIA	46	20





## CONCEITO CAPES

PROGRAMA	CURSOS	NOTA
ADMINISTRAÇÃO	MESTRADO/DOCTORADO	4
AGROECOLOGIA	MESTRADO PROFISSIONAL	4
AGRONOMIA	MESTRADO/DOCTORADO	6
ARQUITETURA E URBANISMO	MESTRADO/DOCTORADO	5
ASSISTÊNCIA FARMACÊUTICA	MESTRADO PROFISSIONAL	3
BIOCIÊNCIAS E FISIOPATOLOGIA	MESTRADO/DOCTORADO	5
BIOENERGIA (UEL, UEM, UEPG, UNICENTRO, UNIOESTE, UFPR)	MESTRADO	4
BIOESTATÍSTICA	MESTRADO	4
BIOLOGIA COMPARADA	MESTRADO/DOCTORADO	4
BIOQUÍMICA	MESTRADO/DOCTORADO	4
BIOTECNOLOGIA AMBIENTAL	MESTRADO/DOCTORADO	4
CIÊNCIA DA COMPUTAÇÃO	MESTRADO/DOCTORADO	4
CIÊNCIA DE ALIMENTOS	MESTRADO/DOCTORADO	4
CIÊNCIAS AGRÁRIAS	MESTRADO	3
CIÊNCIAS BIOLÓGICAS (BIOLOGIA CELULAR)	MESTRADO/DOCTORADO	5
CIÊNCIAS CONTÁBEIS	MESTRADO	3
CIÊNCIAS DA SAÚDE	MESTRADO/DOCTORADO	5
CIÊNCIAS FARMACÊUTICAS	MESTRADO/DOCTORADO	5
CIÊNCIAS FISIOLÓGICAS	MESTRADO	4
CIÊNCIAS SOCIAIS	MESTRADO	4
ECOLOGIA DE AMBIENTES AQUÁTICOS CONTINENTAIS	MESTRADO/DOCTORADO	7
ECONOMIA	MESTRADO/DOCTORADO	4
EDUCAÇÃO	MESTRADO/DOCTORADO	5
EDUCAÇÃO FÍSICA (ASSOCIADO UEM X UEL)	MESTRADO/DOCTORADO	5
EDUCAÇÃO FÍSICA EM REDE	MESTRADO PROFISSIONAL	3



## CONCEITO CAPES

PROGRAMA	CURSOS	NOTA
EDUCAÇÃO INCLUSIVA	MESTRADO PROFISSIONAL	3
EDUCAÇÃO PARA A CIÊNCIA E A MATEMÁTICA	MESTRADO/DOCTORADO	5
ENFERMAGEM	MESTRADO/DOCTORADO	5
ENGENHARIA CIVIL	MESTRADO	4
ENGENHARIA DE ALIMENTOS	MESTRADO	3
ENGENHARIA MECÂNICA	MESTRADO	3
ENGENHARIA DE PRODUÇÃO	MESTRADO	3
ENGENHARIA QUÍMICA	MESTRADO/DOCTORADO	6
ENGENHARIA URBANA	MESTRADO	3
ENSINO DAS CIÊNCIAS AMBIENTAIS (UFSC - SC)	MESTRADO PROFISSIONAL	4
ENSINO DE FÍSICA – PROFIS (SBF-SP)	MESTRADO PROFISSIONAL	5
ENSINO DE HISTÓRIA (UFRJ)	MESTRADO	5
FILOSOFIA	MESTRADO	4
FÍSICA	MESTRADO/DOCTORADO	6
GENÉTICA E MELHORAMENTO	MESTRADO/DOCTORADO	5
GEOGRAFIA	MESTRADO/DOCTORADO	5
GESTÃO, TECNOLOGIA E INOVAÇÃO EM URGÊNCIA E EMERGÊNCIA - PROFURG	MESTRADO PROFISSIONAL	3
HISTÓRIA	MESTRADO/DOCTORADO	5
LETRAS	MESTRADO	6
LETRAS EM REDE – PROFLETRAS (UFRN-RN)	MESTRADO PROFISSIONAL	4
MATEMÁTICA	MESTRADO/DOCTORADO	5
MATEMÁTICA EM REDE – PROFMAT (SBM-SP)	MESTRADO PROFISSIONAL	5
MÚSICA	MESTRADO	3
ODONTOLOGIA INTEGRADA	MESTRADO/DOCTORADO	4
POLÍTICAS PÚBLICAS	MESTRADO PROFISSIONAL	4
PRODUÇÃO SUSTENTÁVEL E SAÚDE ANIMAL	MESTRADO	4





## CONCEITO CAPES

PROGRAMA	CURSOS	NOTA
PROPRIEDADE INTELECTUAL E TRANSFERÊNCIA DE TECNOLOGIA PARA INOVAÇÃO (UFBA-BA)	MESTRADO PROFISSIONAL	4
PSICOLOGIA	MESTRADO/DOCTORADO	4
QUÍMICA	MESTRADO/DOCTORADO	6
SUSTENTABILIDADE	MESTRADO	4
ZOOTECNIA	MESTRADO/DOCTORADO	6



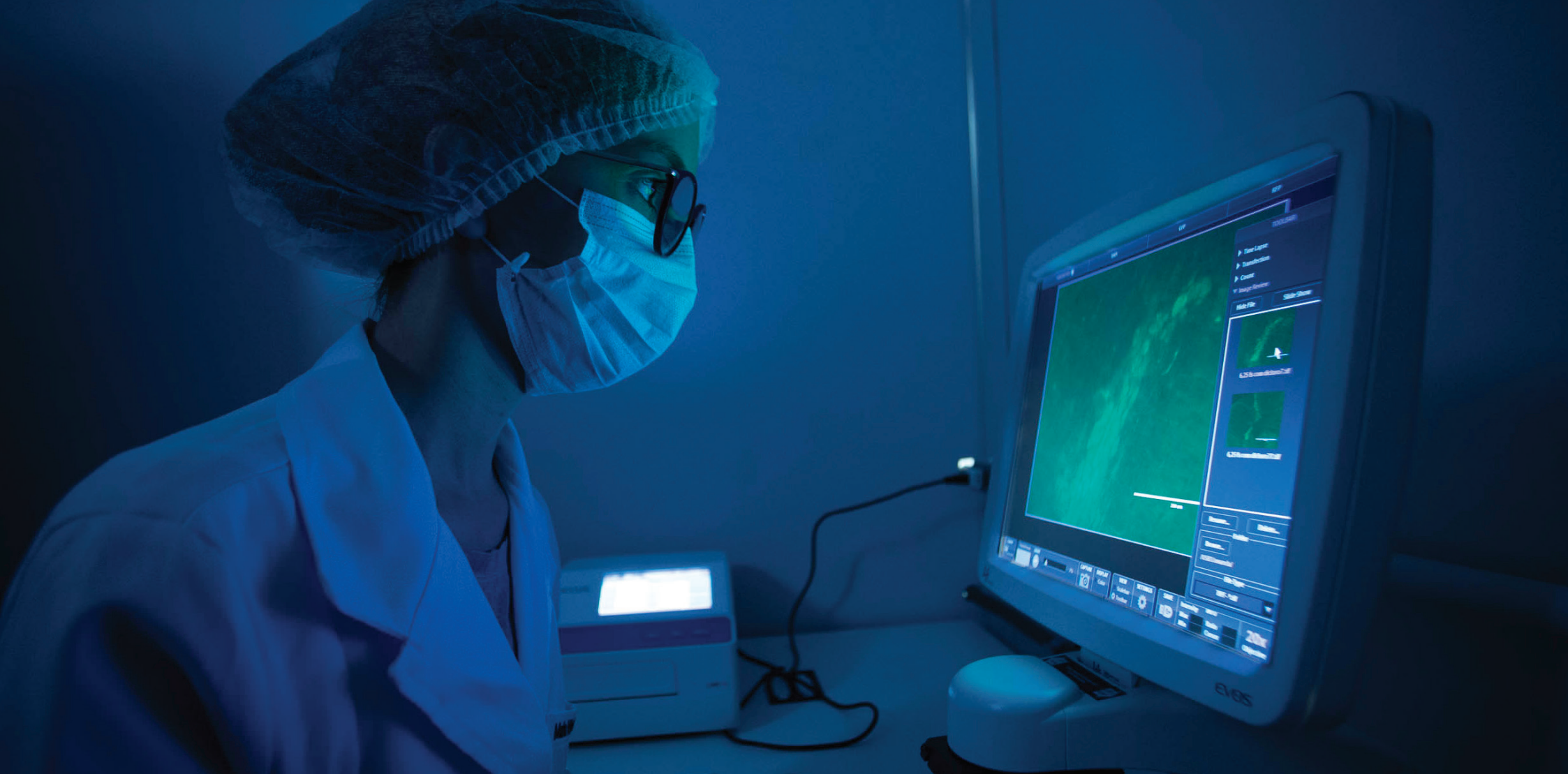

# PESQUISA

**FIGURA 5 – PESQUISA**  
FONTE: ASC (2023)



# PROJETOS DE PESQUISA DOCENTE CADASTRADOS NA UEM

CENTRO	QUANTIDADE
CCA	91
CCB	68
CCE	121
CCH	200
CCS	127
CSA	77
CTC	194
<b>TOTAL</b>	<b>878</b>

FONTE: PES (2022)

# GRUPOS DE PESQUISA CADASTRADOS PLATAFORMA LATTES – CNPQ

GRUPOS DE PESQUISA
238

FONTE: PES (2022)



# PROJETOS DE INICIAÇÃO CIENTÍFICA E DESENVOLVIMENTO TECNOLÓGICO

TIPO	PROJETOS	ALUNOS
PIC	207	246
<b>CNPq</b>		
IC (BALCÃO)	1	1
PIBITI	52	52
PIBIC	283	283
PIBIC (AÇÕES AFIRMATIVAS)	7	7
PIBIC (ENSINO MÉDIO)	14	36
<b>FUNDAÇÃO ARAUCÁRIA</b>		
PIBIC	159	159
PIBITI	20	20
PIBIS - INCLUSÃO SOCIAL	28	28
<b>UEM</b>		
PIBIC	70	70
PIBITI	8	8
<b>TOTAL GERAL COM BOLSA</b>	<b>642</b>	<b>664</b>
<b>TOTAL GERAL</b>	<b>849</b>	<b>910</b>

FONTE: PPG/PES (2022)



## BOLSISTA PRODUTIVIDADE\* – CNPQ

CENTRO	NÚMERO
CCA	36
CCB	33
CCE	36
CCH	12
CCS	27
CSA	07
CTC	22
<b>TOTAL</b>	<b>173</b>

\*Produtividade em Pesquisa e Produtividade em Desenvolvimento Tecnológico e Inovação

FONTE: DADOS ABERTOS CNPq (2022)



# INOVAÇÃO TECNOLÓGICA

## NÚCLEO DE INOVAÇÃO TECNOLÓGICA

REGISTROS E PATENTES			
PEDIDOS	PATENTES	SOFTWARES	MARCAS
DEPOSITADOS	6	2	2
CONCEDIDOS	4	2	2

FONTE: NIT (2022)







# EXTENSÃO E CULTURA

**FIGURA 6 - EXTENSÃO E CULTURA**  
FONTE: ASC (2023)



# PROJETOS DE EXTENSÃO

PROJETOS	PARTICIPANTES				
	DOCENTES	DISCENTES	TÉCNICOS	OUTROS	BENEFICIADOS
334	1123	3.421	239	1865	2.848.105

FONTE: PEC/DEX (2022)

# EVENTOS DE EXTENSÃO

EVENTOS	QUANTIDADE	DOCENTES	DISCENTES	TÉCNICOS	OUTROS	BENEFICIADOS
CICLO DE DEBATES	12	34	72	6	27	682
CICLO DE PALESTRAS	38	118	148	10	70	4049
CONFERÊNCIA	2	4	7	0	1	83
CONGRESSO	10	87	136	10	61	2143
ENCONTRO	18	73	351	13	55	1648
ESPETÁCULO	5	6	31	0	6	336
EXPOSIÇÃO	16	61	558	16	37	68152
FESTIVAL	3	24	96	0	13	604
FÓRUM	1	3	0	0	0	65
JORNADA	14	32	32	8	57	30842
MOSTRA CULTURAL	2	14	67	1	8	979
OFICINA	10	25	23	7	9	30225
PALESTRA	27	41	49	4	27	2581
SEMANA ACADÊMICA	14	101	193	7	31	1701
SEMINÁRIO	23	123	418	16	77	1767
SIMPÓSIO	13	72	185	6	32	1458
VISITA TÉCNICA	6	11	8	0	6	121
WORKSHOPS	5	10	3	1	0	70
Outros	19	133	413	15	70	302087
<b>TOTAL</b>	<b>238</b>	<b>972</b>	<b>2790</b>	<b>120</b>	<b>587</b>	<b>449593</b>

FONTE: PEC/DEX (2022)





## BOLSAS DE EXTENSÃO

BOLSA	QUANTIDADE
EXTENSÃO	54
PROGRAMA DE APOIO À INCLUSÃO SOCIAL - PIBIS	85
PROGRAMA INSTITUCIONAL DE BOLSAS DE EXTENSÃO UNIVERSITÁRIA - PIBEX	34
<b>TOTAL</b>	<b>173</b>

FONTE: PEC/DEX (2022)

## CURSOS DE EXTENSÃO - DEX

CURSO	QUANTIDADE	ALUNOS	CARGA HORÁRIA ANUAL (H/A)
CURSOS DE EXTENSÃO	267	9209	10059

FONTE: PEC/DEX (2022)



## CURSOS DE EXTENSÃO – DCU/APC

CURSO	ALUNOS	CARGA HORÁRIA ANUAL
CURSO DE VIOLINO I	22	300
CURSO DE VIOLINO II	16	228
CURSO DE VIOLÃO BÁSICO I	25	340
CURSO DE VIOLÃO BÁSICO II	12	184
VIOLÃO NA UEM I	15	256
VIOLÃO NA UEM II	15	220
VIOLÃO SEMIPRESENCIAL I	14	112
VIOLÃO SEMIPRESENCIAL II	15	192
CERÂMICA: ARTE E CIÊNCIA	08	56
<b>TOTAL</b>	<b>142</b>	<b>1.888</b>

FONTE: PEC/DCU/APC (2022)

## ATIVIDADES ARTÍSTICAS E CULTURAIS

ESPECIFICAÇÃO	APRESENTAÇÕES	PARTICIPANTES				
		DOCENTES	DISCENTES	TÉCNICOS	OUTROS	BENEFICIADOS
Duo Baldassi e Botelho	02			02		160
Gravações Duo Baldassi e Botelho	02			02		500
Duo Watanabe e Guarnieri	06			02		400
Grupo TUM - Teatro Universitário	06		2	01	6	1.100
<b>TOTAL</b>	<b>16</b>					<b>2.160</b>

FONTE: PEC/DCU/APC (2022)



# INSTITUTO DE LÍNGUAS

CURSOS	Nº TURMAS	ALUNOS	DOCENTES	CARGA HORÁRIA
<b>1º SEMESTRE</b>				
<b>LÍNGUA INGLESA</b>				
ELEMENTAR I	01	09		66
ELEMENTAR II	04	57		264
ELEMENTAR III	03	34		198
PRE INTERMEDIARIO I	01	12		66
PRE INTERMEDIARIO II	03	25		198
INTERMEDIARIO I	01	04		66
INTERMEDIARIO II	02	22		132
POS INTERMEDIARIO I	03	28		198
POS INTERMEDIARIO II	01	04		66
<b>Sub Total</b>	<b>18</b>	<b>195</b>	<b>08</b>	<b>1.254</b>
<b>LÍNGUA FRANCESA</b>				
ELEMENTAR I	00	00		00
ELEMENTAR II	02	12		132
PRE INTERMEDIARIO I	01	08		66
PRE INTERMEDIARIO II	00	00		00
INTERMEDIARIO I	00	00		00
INTERMEDIARIO II	01	03		66
<b>Sub Total</b>	<b>04</b>	<b>23</b>	<b>01</b>	<b>264</b>
<b>LÍNGUA ALEMÃ</b>				
ELEMENTAR I	00	00		00
ELEMENTAR II	01	12		66
PRE INTERMEDIARIO I	01	03		66
PRE INTERMEDIARIO II	00	00		00
INTERMEDIARIO I	01	06		66
INTERMEDIARIO II	00	00		00
<b>Sub Total</b>	<b>03</b>	<b>21</b>	<b>01</b>	<b>198</b>



CURSOS	Nº TURMAS	ALUNOS	DOCENTES	CARGA HORÁRIA
<b>LÍNGUA ITALIANA</b>				
ELEMENTAR I	00	00		00
ELEMENTAR II	00	00		00
PRE INTERMEDIARIO I	01	04		66
PRE INTERMEDIARIO II	00	00		00
INTERMEDIARIO I	00	00		00
INTERMEDIARIO II	01	09		66
<b>Sub Total</b>	<b>02</b>	<b>13</b>	<b>01</b>	<b>132</b>
<b>LÍNGUA ESPANHOLA</b>				
ELEMENTAR I	00	00		00
ELEMENTAR II	01	06		66
PRE INTERMEDIARIO I	01	12		66
PRE INTERMEDIARIO II	01	09		66
INTERMEDIARIO I	01	08		66
INTERMEDIARIO II	00	00		00
PÓS-INTERMEDIARIO I	00	00		00
<b>Sub Total</b>	<b>04</b>	<b>35</b>	<b>01</b>	<b>264</b>
<b>Total</b>	<b>31</b>	<b>287</b>	<b>12</b>	<b>2.112</b>
<b>2º SEMESTRE</b>				
<b>LÍNGUA INGLESA</b>				
ELEMENTAR I	00	00		
ELEMENTAR II	01	17		66
ELEMENTAR III	04	43		264
PRE INTERMEDIARIO I	02	30		132
PRE INTERMEDIARIO II	01	10		66
INTERMEDIARIO I	02	19		132
INTERMEDIARIO II	01	04		66
POS INTERMEDIARIO I	00	00		000
POS INTERMEDIARIO II	02	27		132
<b>Sub-Total</b>	<b>13</b>	<b>150</b>	<b>07</b>	<b>858</b>



CURSOS	Nº TURMAS	ALUNOS	DOCENTES	CARGA HORÁRIA
<b>LÍNGUA FRANCESA</b>				
ELEMENTAR I	00	00		00
ELEMENTAR II	00	00		00
PRE INTERMEDIARIO I	01	08		66
PRE INTERMEDIARIO II	01	05		66
INTERMEDIARIO I	00	00		00
INTERMEDIARIO II	00	00		00
<b>Sub-Total</b>	<b>02</b>	<b>13</b>	<b>01</b>	<b>132</b>
<b>LÍNGUA ALEMÃ</b>				
ELEMENTAR I	00	00		00
ELEMENTAR II	00	00		00
PRE INTERMEDIARIO I	00	00		00
PRE INTERMEDIARIO II	00	00		00
INTERMEDIARIO I	00	00		00
INTERMEDIARIO II	00	00		00
<b>Sub-Total</b>	<b>00</b>	<b>00</b>	<b>00</b>	<b>00</b>
<b>LÍNGUA ITALIANA</b>				
ELEMENTAR I	00	00		00
ELEMENTAR II	00	00		00
PRE INTERMEDIARIO I	00	00		00
PRE INTERMEDIARIO II	00	00		00
INTERMEDIARIO I	01	06		66
INTERMEDIARIO II	00	00		00
<b>Sub-Total</b>	<b>01</b>	<b>06</b>	<b>01</b>	<b>66</b>



CURSOS	Nº TURMAS	ALUNOS	DOCENTES	CARGA HORÁRIA
<b>LÍNGUA ESPANHOLA</b>				
ELEMENTAR I	00	00		00
ELEMENTAR II	01	06		66
PRE INTERMEDIARIO I	01	12		66
PRE INTERMEDIARIO II	01	09		66
INTERMEDIARIO I	01	08		66
INTERMEDIARIO II	00	00		00
PÓS-INTERMEDIARIO I	00	00		00
<b>Sub-Total</b>	<b>04</b>	<b>35</b>	<b>01</b>	<b>264</b>
<b>TOTAL</b>	<b>20</b>	<b>204</b>	<b>10</b>	<b>1.320</b>



# INSTITUTO DE ESTUDOS JAPONESES - IEJ

ESPECIFICAÇÃO	1º SEMESTRE	2º SEMESTRE
INSTRUTOR DE IDIOMAS	04	04
TURMAS	9	10
ALUNOS	72	73
CARGA HORÁRIA TOTAL (SEMESTRAL)	540	600

FONTE: PEC/IEJ (2022)



## PROJETOS DE PRESTAÇÃO DE SERVIÇOS - CSD

ÁREA	PROJETOS	DOCENTES	TÉCNICOS
COMUNICAÇÃO	2	6	8
EDUCAÇÃO	6	21	14
MEIO AMBIENTE	23	56	126
SAÚDE	43	102	199
TECNOLOGIA	17	32	15
TRABALHO	-	-	-
<b>TOTAL</b>	<b>91</b>	<b>217</b>	<b>362</b>

FONTE: PEC/CSD (2022)





# COORDENADORIA DE APOIO À EDUCAÇÃO BÁSICA

CURSO	PARTICIPANTES	CARGA HORÁRIA (H/A)
COMPUTAÇÃO NA EDUCAÇÃO BÁSICA	55	4
PEÇA TEATRAL: A ÁRVORE DOS SAPATOS	-	4
BAIXA VISÃO E SUAS IMPLICAÇÕES PEDAGÓGICAS	39	40
ENSINANDO E APRENDENDO A PENSAR E CRIAR NA EDUCAÇÃO INFANTIL (TURMA A)	9	22
ENSINANDO E APRENDENDO A PENSAR E CRIAR NA EDUCAÇÃO INFANTIL (TURMA B)	9	22
TRANSTORNOS DE APRENDIZAGEM: "ESPELHO, ESPELHO MEU, QUAIS ALTERNATIVAS TENHO EU?"	57	16
EDUCAÇÃO FÍSICA ADAPTADA PARA PESSOAS COM DEFICIÊNCIA VISUAL: PROPOSTAS E CONQUISTAS COLETIVAS	13	30
SOROBAN- METODOLOGIA E USO	25	40
ADAPTAÇÃO AO USO DE TECNOLOGIA ASSISTIVA	17	40
TECNOLOGIA DA INFORMAÇÃO E COMUNICAÇÃO (TIC)- DOSVOX	17	40
TÉCNICAS DE LEITURA E ESCRITA PELO SISTEMA BRAILLE	23	40
ATUALIZAÇÃO EM GESTÃO E NEGÓCIOS	24	15
FISIOLOGIA RESPIRATÓRIA, NA TEORIA E NA PRÁTICA	10	15
REFLETINDO A RESPEITO DO SENTIDO DO NÚMERO ESTRATÉGIAS DE CÁLCULO MENTAL	25	40
<b>TOTAL:</b>	<b>268</b>	<b>356</b>

FONTE: PEC/CAE (2022)



# NÚCLEO MARIA DA PENHA - NUMAPE

ESPECIFICAÇÃO	QUANTIDADE
<b>PSICOSSOCIAL (PSICOLOGIA E SERVIÇO SOCIAL)</b>	
Atendimento Psicossocial	2.307
Triagem/Atendimento Inicial Psicossocial	162
<b>DIREITO</b>	
Atendimento Jurídico	3.011
Triagem/Atendimento Jurídico	129
<b>TOTAL</b>	<b>5.609</b>

FONTE: PEC/NUCLEO MARIA DA PENHA – NUMAPE (2022)



# NÚCLEO DE ESTUDOS E DEFESA DE DIREITOS DA INFÂNCIA E DA JUVENTUDE

PROJETO 205/2006

PARTICIPANTES	QUANTIDADE
1. DOCENTES	2
2. ALUNOS	25
3. OUTROS	1
<b>TOTAL</b>	<b>28</b>
ATUAÇÃO	QUANTIDADE
<b>PSICOLOGIA</b>	
1. LAUDOS E PARECERES TÉCNICOS	4
2. VISITAS DOMICILIARES E INSTITUCIONAIS	1
3. ATENDIMENTO PSICOSSOCIAL	394
<b>DIREITO</b>	
1. NOMEAÇÕES JUDICIAIS	173
2. AUDIÊNCIAS	360
3. PROCESSOS JUDICIAIS EM ANDAMENTO	631
4. ATENDIMENTO AO PÚBLICO	3025
5. EXECUÇÃO DE ALIMENTOS	15
6. PETIÇÕES DIVERSAS	7924
7. CASOS CONCLUÍDOS	473
<b>ATIVIDADES PROFISSIONAIS</b>	
1- ATENDIMENTOS JURÍDICOS	1762
2- AÇÕES AJUIZADAS	274
3- AÇÕES SOCIOEDUCATIVAS	1
4- ATENDIMENTOS DA PSICOLOGIA	340

ATUAÇÃO	QUANTIDADE
<b>ATIVIDADES ACADÊMICAS</b>	
1. REUNIÕES DE EQUIPE PARA DISCUSSÃO DE MATÉRIAS TÉCNICAS:	85
2. REUNIÕES DE GRUPO DE ESTUDOS:	12
3. APRESENTAÇÃO DE TRABALHOS CIENTÍFICOS:	4
<b>OUTRAS ATIVIDADES</b>	
1. REUNIÕES COMISSÃO	4
2. PARTICIPAÇÃO EM EVENTOS	2
3. CAPACITAÇÕES	3

FONTE: PEC/DEX/SETI/NEDDIJ (2022)





# RECURSOS HUMANOS

**FIGURA 7 - RECURSOS HUMANOS**  
FONTE: ASC (2023)



## DOCENTES

DOCENTE	FORMAÇÃO				TOTAL
	GRADUAÇÃO	ESPECIALIZAÇÃO	MESTRADO	DOUTORADO	
EM EXERCÍCIO	13	20	221	1252	1506
AFASTADOS (QUALIFICAÇÃO, OUTROS ÓRGÃOS OU OUTROS MOTIVOS)	0	0	16	44	60
<b>TOTAL</b>	<b>13</b>	<b>20</b>	<b>237</b>	<b>1296</b>	<b>1566</b>

## REGIME DE TRABALHO DOS DOCENTES

DOCENTE	TEMPO PARCIAL	T-40	TIDE	TOTAL
EXERCÍCIO E AFASTADOS	53	530	983	1.566



# AGENTES UNIVERSITÁRIOS

FORMAÇÃO	TOTAL
SEM ENSINO SUPERIOR	695
ENSINO SUPERIOR	593
ESPECIALIZAÇÃO	462
MESTRADO	170
DOCTORADO	87
<b>TOTAL</b>	<b>2.007</b>







# PLANEJAMENTO

**FIGURA 8 - PLANEJAMENTO**  
FONTE: ASC (2023)



# ORÇAMENTO

## EXECUÇÃO ORÇAMENTÁRIA - ORIGEM

ESPECIFICAÇÃO	VALOR
TESOURO DO ESTADO	752.514.544,00
PRÓPRIOS	33.499.903,00
CONVÊNIOS	13.980.078,00
<b>TOTAL</b>	<b>799.994.526,00</b>

FONTE: DPO (2022)

## EXECUÇÃO ORÇAMENTÁRIA - ORIGEM

ESPECIFICAÇÃO	VALOR
ENSINO	537.311.232,00
HOSPITAL UNIVERSITÁRIO (SESA/FUNSAÚDE)	115.539.646,00
OUTRAS DESPESAS CORRENTES	138.520.199,00
DESPESAS DE CAPITAL	8.623.449,00
<b>TOTAL</b>	<b>799.994.526,00</b>

FONTE: DPO (2022)





# CONVÊNIOS

ÓRGÃO	QUANTIDADE
PRIVADA SEM FINS LUCRATIVOS	32
PRIVADA COM FINS LUCRATIVOS	18
ÓRGÃOS GOVERNAMENTAIS	
MUNICIPAIS	12
ESTADUAIS	123
FEDERAIS	27
<b>TOTAL</b>	<b>212</b>

FONTE: DPC (2022)









# RANKINGS



DESCRIÇÃO		GERAL	BRASIL
CLASSIFICAÇÃO UEM		401-600	11°
ODS1	SEM POBREZA	601-800	32°
ODS2	FOME ZERO	301-400	20°
ODS3	SAÚDE E QUALIDADE DE VIDA	801-1000	34°
ODS4	EDUCAÇÃO DE QUALIDADE	601-800	23°
ODS5	IGUALDADE DE GÊNERO	301-400	7°
ODS6	ÁGUA LIMPA E SANEAMENTO	201-300	5°
ODS7	ENERGIA LIMPA E ACESSÍVEL	401-600	18°
ODS8	TRABALHO DIGNO E CRESCIMENTO ECONÔMICO	201-300	5°
ODS9	INDÚSTRIA, INOVAÇÃO E INFRAESTRUTURA	-	-
ODS10	REDUÇÃO DE DESIGUALDADES	601-800	22°
ODS11	CIDADES SUSTENTÁVEIS	601-800	19°
ODS12	CONSUMO E PRODUÇÃO SUSTENTÁVEIS	401-600	10°
ODS13	AÇÃO CLIMÁTICA	401-600	5°
ODS14	VIDA SOB A ÁGUA	201-300	7°
ODS15	VIDA NA TERRA	201-300	4°
ODS16	JUSTIÇA, PAZ E INSTITUIÇÕES FORTES	401-600	14°
ODS17	PARCERIAS PARA O DESENVOLVIMENTO	301-400	4°



# RANKINGS

	<b>MUNDO</b>	<b>AMÉRICA LATINA</b>	<b>BRASIL</b>	<b>ECONOMIAS EMERGENTES</b>
	1501+	50	58	-
	<b>MUNDO</b>	<b>AMÉRICA LATINA</b>	<b>BRICS</b>	
	-	103	27	-
	<b>MUNDO</b>		<b>BRASIL</b>	
	1308		35	-
	<b>MUNDO</b>	<b>AMÉRICA LATINA</b>	<b>BRASIL</b>	
	1514	63	30	-
	<b>BRASIL</b>	<b>EXTENSÃO</b>		
	25	11		
	<b>CWTS LEIDEN</b>	<b>MUNDO</b>	<b>AMÉRICA DO SUL</b>	<b>BRASIL</b>
	IMPACTO CIENTÍFICO	793	25	20
	COLABORAÇÃO	928	34	26
	ACESSO ABERTO	928	34	26
	GÊNERO	565	23	19



# RANKINGS

	SCIMAGO	MUNDO	AMÉRICA LATINA	BRASIL
	GERAL [UNIVERSIDADES]	420	23	14
	PESQUISA	265	19	11
	INOVAÇÃO	263	171	77
	SOCIETAL	196	40	23

\* NA CLASSIFICAÇÃO MUNDIAL E NA AMÉRICA LATINA, A POSIÇÃO PODE ESTAR EMPATADA COM OUTRAS INSTITUIÇÕES.





# COMPLEXO DE SAÚDE

**FIGURA 9 - SAÚDE**  
FONTE: ASC (2023)



# HOSPITAL UNIVERSITÁRIO

DISCRIMINAÇÃO	QUANTIDADE
<b>CAPACIDADE DE ATENDIMENTO</b>	
<b>LEITOS ATIVOS (EM DEZEMBRO/22)</b>	
LEITOS PRONTO ATENDIMENTO	38
LEITOS CLÍNICA MÉDICA	30
LEITOS CLÍNICA PEDIÁTRICA	15
LEITOS CLÍNICA CIRÚRGICA	42
LEITOS CLÍNICA GINECOLOGIA E OBSTETRÍCIA	15
LEITOS UTI ADULTO	8
LEITOS UTI GERAL	12
LEITOS UTI NEONATAL	6
LEITOS UCI UNIDADE-CUIDADOS INTERMEDIÁRIOS	5
LEITOS UTI PEDIÁTRICA	6
<b>TOTAL DE LEITOS</b>	<b>177</b>
<b>SALAS DISPONÍVEIS (EM DEZEMBRO/22)</b>	
SALAS AMBULATORIAIS	20
SALAS DE CIRURGIAS	4
SALA DE EMERGÊNCIA	1
<b>TOTAL DE SALAS</b>	<b>25</b>
<b>QUANTIDADE DE ATENDIMENTOS REALIZADOS NO PRONTO SOCORRO</b>	<b>64915</b>
MÉDICA	24709
PEDIÁTRICA	7605
CIRÚRGICA	14130
ORTOPÉDICA	16421
GINECOLÓGICA E OBSTÉTRICA	6505
OUTROS	45
<b>Nº DE PARTOS REALIZADOS</b>	<b>1071</b>
NORMAIS	353
CESARIANAS	718



# HOSPITAL UNIVERSITÁRIO

DISCRIMINAÇÃO	QUANTIDADE
<b>QUANTIDADE DE INTERNAÇÕES REALIZADAS</b>	<b>15697</b>
CLÍNICA MÉDICA	737
CLÍNICA PEDIÁTRICA	662
CLÍNICA CIRÚRGICA	1714
ENFERMARIA RESPIRATÓRIA (até setembro)	1041
GINECOLOGIA OBSTETRÍCIA	1416
SEMI-INTENSIVO NEONATAL	133
UTI-ADULTO	247
UTI-NEONATAL	183
UTI GERAL	430
UTI-PEDIÁTRICA	189
PRONTO-ATENDIMENTO	8945
<b>Nº DE EXAMES REALIZADOS</b>	<b>61184</b>
LABORATORIAIS	537844
RADIOLÓGICOS (Exames de Raio-X)	42967
ELETROCARDIOGRAMAS	2640
ENDOSCOPIAS	998
COLONOSCOPIA	239
BRONCOSCOPIA	1
ULTRASSONOGRAFIAS	3492
ANÁTOMO-PATOLÓGICOS	3332
TOMOGRAFIAS	19528
MAMOGRAFIAS	0
RESSONÂNCIAS	101
ECODOPLERCARDIOGRAMA	742
OUTROS	0



# HOSPITAL UNIVERSITÁRIO

DISCRIMINAÇÃO	QUANTIDADE
<b>QUANTIDADE DE ATENDIMENTOS EM TERAPIAS MULTIDISCIPLINAR</b>	<b>124681</b>
FISIOTERAPIA	41883
FONOAUDIOLOGIA	2865
SERVIÇO SOCIAL	33482
SERVIÇO DE PSICOLOGIA	11733
PEDAGOGIA	1514
NUTRIÇÃO CLÍNICA	33204
<b>CIRURGIAS</b>	<b>4737</b>
<b>AMBULATÓRIO DE ESPECIALIDADES</b>	<b>22255</b>
<b>BOLSAS TRANSFUNDIDAS</b>	<b>6432</b>

FONTE: HUM (2022)





## TAXAS DE INTERNAMENTO HOSPITALAR

ATIVIDADE	MÉDIA (%)
MORTALIDADE HOSPITALAR GERAL	2,55%
MORTALIDADE INSTITUCIONAL	2,09%
MORTALIDADE OPERATÓRIA	INDISPONÍVEL
MORTALIDADE MATERNA	INDISPONÍVEL
MORTALIDADE NEONATAL	1,19%
TAXA DE MORTALIDADE INFANTIL	0,08%
TAXA DE MORTALIDADE CRIANÇA	0,29%
TAXA DE MORTALIDADE FETAL (CURETAGENS)	16,88%
TAXA DE MORTALIDADE FETAL (PARTOS)	INDISPONÍVEL
TAXA DE PARTO NORMAL	33,04%
TAXA DE CESÁREAS	66,96%
TAXA MOVIMENTAÇÃO DO PACIENTE	6,49%
TAXA DE OCUPAÇÃO HOSPITALAR (CONSIDERANDO-SE OS BLOQUEIOS DE LEITOS)	81,34%

FORTE: HUM (2022)



# ESTATÍSTICA DE INTERNAMENTO

ATIVIDADE	QTDE	MÉDIA
PARTOS NORMAIS	353	29,4
CESÁREAS	718	59,8
NASCIMENTOS VIVOS	1086	90,5
CURETAGENS	178	14,8
CURETAGENS DE PROVA	-	Indisponível
ÓBITOS FETAIS	-	Indisponível
ÓBITOS TOTAIS	395	32,9
ÓBITOS TOTAIS INSTITUCIONAIS	322	26,8
MÉDIA DE PACIENTE/DIA		147,97
MÉDIA DE PERMANÊNCIA/DIA		3,52
MÉDIA DE INTERNAMENTOS/DIA		42,61

FONTE: HUM (2022)



# HEMOCENTRO

ESPECIFICAÇÃO	QUANTIDADE
<b>CANDIDATOS À DOAÇÃO</b>	
COLETA INTERNA	12112
COLETA EXTERNA	1485
<b>COLETA INTERNA</b>	
DOADORES APTOS	10029
DOADORES INAPTOS	2077
<b>COLETA EXTERNA</b>	
DOADORES APTOS	1149
DOADORES INAPTOS	336
<b>BOLSAS</b>	
BOLSAS FRACIONADAS	10771
<b>PACIENTES ATENDIDOS NO AMBULATÓRIO</b>	
PACIENTES SOROLÓGICOS (DOADOR DE RETORNO)	374
PACIENTES HEMATOLÓGICOS	2052
<b>HEMOCOMPONENTES TRANSFUNDIDOS</b>	
HEMOCENTRO	606
HUM	3368
HOSPITAL MUNICIPAL	969
OUTROS HOSPITAIS	1489
AGÊNCIA TRANSFUSIONAL DE COLORADO	-----
<b>TRANSFUSÕES</b>	
TRANSFUSÕES PARA PACIENTES SUS	6357
TRANSFUSÕES PARA PACIENTES PARTICULARES/CONVÊNIOS	75
<b>HEMOCOMPONENTES RECEBIDOS E CEDIDOS À REDE</b>	
TOTAL DE HEMOCOMPONENTES RECEBIDOS DA REDE	125
TOTAL DE HEMOCOMPONENTES RECEBIDOS DE OUTROS SERVIÇOS	00
TOTAL DE HEMOCOMPONENTES ENVIADOS PARA A AGÊNCIA TRANSFUSIONAL DE COLORADO	786
TOTAL DE HEMOCOMPONENTES CEDIDOS À REDE	7019



# HEMOCENTRO

ESPECIFICAÇÃO	QUANTIDADE
<b>EXAMES REALIZADOS</b>	
EXAMES SOROLÓGICOS DE DOADORES (MARINGÁ + CIANORTE)	13975
EXAMES DE HEMOSTASIA DE PACIENTES	175
<b>OUTRAS ATIVIDADES</b>	
ENTREVISTAS A RÁDIOS, TELEVISÕES E JORNAIS	04
PALESTRAS SOBRE DOAÇÃO DE SANGUE-EMPRESAS E ESCOLAS	14
ESTIMATIVA DE PÚBLICO ALCANÇADO NAS SENSIBILIZAÇÕES À DOAÇÃO (GRAVAÇÕES DE VÍDEOS E ENTREGA DE MATERIAL INFORMATIVO)	4550
CORRESPONDÊNCIAS AOS DOADORES (CARTÕES E CONVITES PARA DOADORES) + WHATSAPP E MATERIAL PARA COLETA EXTERNA)	13004
NÚMERO DE SAÍDAS PARA COLETAS EXTERNAS DE SANGUE	17
NÚMERO DE SAÍDAS PARA COLETAS EXTERNAS DE MEDULA ÓSSEA	02
TOTAL DE DOADORES DE MEDULA ÓSSEA CADASTRADOS	1031
TOTAL DE CANDIDATOS À DOAÇÃO	13597

FONTE: HEMOCENTRO REGIONAL DE MARINGÁ (2022)



## LABORATÓRIO DE ENSINO E PESQUISA EM ANÁLISES CLÍNICAS (LEPAC)

ESPECIFICAÇÃO	QUANTIDADE
EXAMES LABORATORIAIS	100.712
PESSOAS ATENDIDAS	43.863

FONTE: CCS/LEPAC (2022)

## FARMÁCIA ENSINO ATENDIMENTOS DA FARMÁCIA ENSINO

ESPECIFICAÇÃO	QUANTIDADE MÉDIA
CLIENTES/DIA	34
CLIENTES/MÊS	617
CLIENTES/ANO	6.787

FONTE: FEN (2022)

## CLÍNICA ODONTOLÓGICA

ESPECIFICAÇÃO	QUANTIDADE
PROCEDIMENTOS REALIZADOS	19.508
PACIENTES ATENDIDOS	13.645

FONTE: COD (2022)

## UNIDADE DE PSICOLOGIA APLICADA (UPA)

DISCRIMINAÇÃO	USUARIOS BENEFICIADOS
<b>Area da Saúde</b>	
Atendimento psicológico na UPA em diversas modalidades: acolhimento, psicoterapia breve, plantão psicológico, atendimentos especializados.	417
<b>Area da Educação</b>	
Avaliação psicoeducacional, atendimento a crianças com queixas escolares, grupo de adolescentes e de pais, formação continuada de professores e funcionários.	1467
<b>Área do Trabalho</b>	
Reuniões de equipe, atividades com grupos, seleção de pessoas, diagnóstico institucional, elaboração de material informativo, escuta e acolhimento, gestão de pessoas, visitas em instituições, organização e realização de oficinas. Entrevistas com chefias, observações, grupos operativos, palestras, orientações profissionais, reuniões devolutivas.	266
<b>Profissionais Técnicos da UPA</b>	
Psicologia, Fonoaudiologia e Assistência Social	465







# COMPLEXO AGRÁRIO

**FIGURA 10 – COMPLEXO AGRÁRIO**  
FONTE: ASC (2023)





# FAZENDA EXPERIMENTAL DE IGUATEMI

## SISTEMA DE CONTROLE DE VENDAS - FEI

ESPECIFICAÇÃO	UNIDADE	QUANTIDADE
BANHA - SUINOS	kg	264,570
BOVINO	un/kg	4
CABEÇA DE SUINO	un/kg	
CAPRINO CARNE - COSTELA	kg	84,310
CAPRINO CARNE - PALETA	kg	23,310
CAPRINO CARNE - PERNIL	kg	76,860
CARCACA DE OVINOS	kg	598,280
CARNE DE CAPRINO CARÇAÇA	kg	82,140
CARNE DE COELHO - FEI	kg	818,910
CARNE DE OVINO - FEI	kg	
CODORNA VIVA	un	1172
COELHO CARNE - FEI	kg	
COELHO VIVO	un	166
ESTERCO	un/kg	
FRANGO VIVO	un/kg	2438,700
GALINHA VIVA	un/kg	340
LEITE DE VACA	un/l	84579
OVINO - CARCACA	kg	
OVINO CARNE - COSTELA	kg	27,010
OVINO CARNE - LOMBO	kg	1,080
OVINO CARNE - PALETA	kg	26,650
OVINO CARNE - PERNIL	kg	27,840

ESPECIFICAÇÃO	UNIDADE	QUANTIDADE
OVINO VIVO	Um/kg	229,20
OVO TIPO3	dz	2711,5
OVOS DE CODORNA	dz	11075
OVOS DE CODORNAS	dz	
OVOS TIPO 4	dz	188
OVOS TIPO1	dz	9714,5
OVOS TIPO2	dz	16683,5
OVOS TIPO3	dz	
OVOS TIPO4	dz	
PE E ORELHA - SUINOS	kg	413,200
PE,RABO,ORELHA - SUINOS	kg	
PENCA - SUINOS	kg	8
PICADÃO - SUINOS	kg	3756,99
RAÇÃO	kg	
SUINO - BANHA	kg	
SUINO - CARÇAÇA	kg	177,790
SUINO - PE,RABO,ORELHA	kg	
SUINO - PENCA/MIUDOS	kg	
SUINO - PICADÃO	kg	
SUINO VIVO	un/kg	27079,290
SUINO VIVO - DESCARTE	Un/kg	6201
VACA DE DESCARTE	un	9



# FAZENDA EXPERIMENTAL DE IGUATEMI

## SISTEMA DE CONTROLE DE VENDAS - POSTO DE VENDAS UEM

ESPECIFICAÇÃO	UNIDADE	QUANTIDADE
BANHA - SUINOS	kg	
BOVINO VIVO	un	
CABEÇA DE SUINO	un/kg	
CARCACA DE SUINOS	kg	
CARNE DE CAPRINO-LOMBO	kg	12,640
CARNE DE CAPRINO - COSTELA	kg	
CARNE DE CAPRINO - PERNIL	kg	
CARNE DE COELHO - FEI	kg	
CARNE DE OVINO - COSTELA	kg	
CARNE DE OVINO - FEI	kg	6,250
CARNE DE OVINO - LOMBO	kg	
CARNE DE OVINO - PERNIL	kg	
CARNE DE SUINO	kg	164,220
CODORNA VIVA	un	
OVOS DE CODORNA	dz	
OVOS DE GALINHA	dz	
OVOS TIPO1	dz	
OVOS TIPO2	dz	
OVOS TIPO3	dz	
OVOS TIPO4	dz	
PE,RABO,ORELHA - SUINOS	kg	
PENCA/MIUDOS - SUINOS	kg	
PICADÃO - SUINOS	kg	
SUINO VIVO	un/kg	
EQUINO VIVO	un/kg	2
LENHA	ton	56,14





# HOSPITAL VETERINÁRIO DE UMUARAMA

Especificação	Quantidade
<b>PEQUENOS ANIMAIS</b>	
CLÍNICA MÉDICA CIRÚRGICA	120
PROCEDIMENTOS CIRÚRGICOS	96
<b>GRANDES ANIMAIS</b>	
CLÍNICA MÉDICA CIRÚRGICA	44
<b>EXAMES</b>	
ANÁLISES CLÍNICAS	896
RAIO X	246
ULTRASSONOGRRAFIA	210

FONTE: DMV (2022)





# COMPLEXO ESPORTIVO

**FIGURA 11 - COMPLEXO ESPORTIVO**  
FONTE: ASC (2023)





# COORDENADORIA DE DESPORTOS E RECREAÇÃO

MODALIDADE	PESSOAS ATENDIDAS (POR ANO)	ACADÊMICOS ENVOLVIDOS
MUSCULAÇÃO	7776	144
KARATÊ TRADICIONAL	1308	36
AIKIDO	120	12
NATAÇÃO	1956	108
HIDROGINÁSTICA	924	108
BADMINTON	240	24
TREINAMENTO UNIVERSITÁRIO	1800	144
FUTSAL	240	24

FONTE: CDR (2022)





# COMPLEXO DE CULTURA

FIGURA 12 - COMPLEXO DE CULTURA  
FONTE: ASC (2023)



# BIBLIOTECAS

SIGLA	DENOMINAÇÃO	LOCAL
BCE	BIBLIOTECA CENTRAL	CAMPUS SEDE
BSE NUPÉLIA	BIBLIOTECA SETORIAL NUPÉLIA	CAMPUS SEDE
BSE HUM	BIBLIOTECA SETORIAL HUM	CAMPUS SEDE
BSE PPD	BIBLIOTECA SETORIAL DIREITO	CAMPUS SEDE
BSE MAT	BIBLIOTECA SETORIAL MATEMÁTICA	CAMPUS SEDE
BSE CAR	BIBLIOTECA SETORIAL CIDADE GAÚCHA	CAMPUS REGIONAL DE CIDADE GAÚCHA
BSE CAU – CCA	BIBLIOTECA SETORIAL UMUARAMA– CCA	CAMPUS REGIONAL DE UMUARAMA
BSE CAU – CTC	BIBLIOTECA SETORIAL UMUARAMA – CTC	CAMPUS REGIONAL DE UMUARAMA
BSE CRC	BIBLIOTECA SETORIAL CIANORTE	CAMPUS REGIONAL DE CIANORTE
BSE CRG	BIBLIOTECA SETORIAL GOIOERÊ	CAMPUS REGIONAL DE GOIOERÊ
BSE CRV	BIBLIOTECA SETORIAL IVAIPORÃ	CAMPUS REGIONAL DO VALE DO IVAÍ



## ATIVIDADES DAS BIBLIOTECAS DO CAMPUS SEDE (CENTRAL E SETORIAIS)

ATIVIDADE	BIBLIOTECA				
	BCE	BSE MAT	BSE HUM	BSE PPD	BSE Nupélia
EMPRÉSTIMOS DOMICILIARES	34.583	994	201	118	1.326
EMPRÉSTIMOS ENTRE BIBLIOTECAS	101	-	-	-	25
NÚMERO DE ASSENTOS	448	16	48	10	20
USUÁRIOS TREINADOS EM PROGRAMAS DE CAPACITAÇÃO	549	60	259	-	10
POSSUI REDE SEM FIO	Sim	Sim	Sim	Sim	Sim

## ATIVIDADES DAS BIBLIOTECAS SETORIAIS – CAMPI REGIONAIS

ATIVIDADE	BIBLIOTECA					
	BSE CRC	BSE CAU CTC	BSE CAU CAA	BSE CRV	BSE CAR	BSE CRG
EMPRÉSTIMOS DOMICILIARES	1.050	1.902	1.463	775	139	3.800
EMPRÉSTIMOS ENTRE BIBLIOTECAS	13	16	05	57	-	06
ASSENTOS	31	50	50	25	30	60
USUÁRIOS TREINADOS EM PROGRAMAS DE CAPACITAÇÃO	10	53	12	16	03	01
REDE SEM FIO	Sim	Sim	Sim	Sim	Sim	Sim



# ACERVO

ESPECIFICAÇÃO	TÍTULOS	VOLUMES, FASCÍCULOS E EXEMPLARES
LIVROS	137.243	261.094
PERIÓDICOS	6.676	291.264
FOLHETOS	4.946	7.305
SEPARATAS	2.340	2.343
MONOGRAFIAS DE ESPECIALIZAÇÃO	5.735	5.765
TESES E DISSERTAÇÕES	12.479	13.169
TESES E DISSERTAÇÕES (REPOSITÓRIO INSTITUCIONAL DA UEM)	5.518	5.518
PRODUÇÃO CIENTÍFICA (REPOSITÓRIO INSTITUCIONAL DA UEM)	185	185
FITAS CASSETES	49	49
CDS-ROM	425	642
MATERIAL CARTOGRÁFICO	422	464
MICROFICHAS	10	10
FITAS DE VÍDEO	899	1.006
PARTITURAS	613	757
MICROFILMES	02	02
MODELOS	17	17
ILUSTRAÇÕES DIDÁTICAS	09	09
ICONOGRAFIA	227	327
NORMAS TÉCNICAS	188	246
DVDS	212	290
MANUSCRITOS	02	02
JOGOS	02	02
RELATÓRIOS TÉCNICOS	152	267
DISQUETES	113	126
TRANSPARÊNCIAS	03	03
E-BOOKS	388	388



# ACERVO

ESPECIFICAÇÃO	TÍTULOS	VOLUMES, FASCÍCULOS E EXEMPLARES
BRAILE	12	14
CATÁLOGO	135	188
ARTEFATOS TRIDIMENSIONAIS E REALIA (LÂMINA)	01 kit	37 lâminas
FILME CINEMATOGRAFICO	02	02

FONTE: BCE, BSE-PPD, BSE-HUM, BSE-MAT, BSE-NUP, BSE-CRC, BSE-CAU/CTC, BSE-CAU/CCA, BSE-CRV, BSE-CAR, BSE-CRG (2022)





# MUSEUS

## MUSEU DA BACIA DO PARANÁ

ESPECIFICAÇÃO	QUANTIDADE
ACERVO	8.536
ATENDIMENTO A VISITANTES/PESQUISADORES	--
EVENTOS (CURSOS)/ASSESSORIA	--
PROJETOS	--
EXPOSIÇÕES ITINERANTES	02
ATENDIMENTO A VISITANTES NAS EXPOSIÇÕES ITINERANTES	6.300
<b>TOTAL</b>	<b>14.838</b>

FONTE: PEC/MBP (2022)



## MUSEUS

### MUSEU DINÂMICO INTERDISCIPLINAR – ATENDIMENTOS

PÚBLICO ATENDIDO	QUANTIDADE
ALUNOS E PROFESSORES DO ENSINO INFANTIL, FUNDAMENTAL, MÉDIO E SUPERIOR	538.366
COMUNIDADE EM GERAL	14.134
PÚBLICO BENEFICIADOS COM AÇÕES DE COMUNICAÇÃO CIENTÍFICA E MÍDIAS	300.168
FACEBOOK: PERFIL DO MUDI – 3.138 SEGUIDORES	
INSTAGRAM: PERFIL DO MUDI – 2.557 SEGUIDORES	
REVISTA ARQMUDI: INSTAGRAM: 554 SEGUIDORES - FACEBOOK: 482 SEGUIDORES	
ACESSOS SITE DA REVISTA: 184.401	
YOUTUBE AMUDI: INSCRITOS: 6.750	
VISUALIZAÇÕES: 218.465	416.347
<b>TOTAL</b>	<b>968.847</b>

FONTE: MUDI (2022)

### MUSEU DINÂMICO INTERDISCIPLINAR – EVENTOS

ATIVIDADES	Nº DE EVENTOS	BENEFICIADOS
EVENTOS PROMOVIDOS PELO MUSEU	13	14.126
ASSESSORIAS A MOSTRAS DE CIÊNCIAS, EVENTOS E ESTÁGIOS E ASSESSORIAS PARA ENTIDADES COM EMPRÉSTIMO DE MATERIAIS	27	3.905
MINI-CURSOS PARA MONITORES, PROFESSORES E COMUNIDADE LEIGA	18	57
PÚBLICO ALCANÇADO COM AÇÕES ITINERANTES – EXPOSIÇÕES DO PROJETO MUDITINERANTE (PROCESSO 231/2005)	05	521.202
<b>TOTAL</b>	<b>63</b>	<b>596.233</b>

FONTE: MUDI (2022)





# COMPLEXO DE CENTRAIS

**FIGURA 13 – COMPLEXO DE CENTRAIS**  
FONTE: ASC (2023)



# COMPLEXO DE CENTRAIS DE APOIO À PESQUISA (COMCAP)

CENTRAIS	ATIVIDADES REALIZADAS
<b>CENTRAL DE AGROPECUÁRIA E AGRONEGÓCIO</b>	<ul style="list-style-type: none"> <li>• Preparação de amostras;</li> <li>• Realização de análises laboratoriais e atendimento a usuários internos e externos; análises em campo;</li> <li>• Elaboração de relatórios técnicos semanais e mensais;</li> <li>• Elaboração de Procedimentos Operacionais;</li> <li>• Limpeza e manutenção de bancadas e equipamentos;</li> <li>• Participação em programas de treinamento relacionados aos equipamentos e práticas de laboratório;</li> <li>• Suporte em processos de compra de equipamentos e manutenções.</li> </ul>
<b>CENTRAL DE ANÁLISES AVANÇADAS DE MATERIAIS</b>	<p><b>Realização das análises:</b></p> <ul style="list-style-type: none"> <li>• Análises em diversos tipos de matrizes de amostras para os grupos de pesquisas da UEM, comunidade externa à UEM e/ou empresas.</li> <li>• Utilização dos equipamentos da Central em funcionamento.</li> </ul> <p><b>Manutenção e treinamento:</b></p> <ul style="list-style-type: none"> <li>• Treinamento dos técnicos.</li> <li>• Manutenção preventiva e corretiva dos equipamentos.</li> <li>• Adoção de boas práticas laboratoriais.</li> <li>• Manutenção dos laboratórios limpos e em adequadas condições de uso.</li> <li>• Conservação dos equipamentos.</li> </ul> <p><b>Elaboração de relatórios:</b></p> <ul style="list-style-type: none"> <li>• Preparação de relatórios técnicos semanais e mensais.</li> <li>• Quantificação dos números de análises.</li> <li>• Registro do tempo de operação dos equipamentos.</li> <li>• Contagem da quantidade de usuários por equipamento.</li> </ul> <p><b>Gestão de manutenção:</b></p> <ul style="list-style-type: none"> <li>• Solicitação de orçamentos para manutenções preventivas e corretivas dos equipamentos.</li> <li>• Assistência aos usuários:</li> <li>• Orientação dos usuários quanto à forma de preparação de amostras e/ou soluções envolvidas nas análises.</li> <li>• Resolução de problemas analíticos e/ou técnicos de forma adequada e ágil, sempre que possível.</li> </ul>



CENTRAIS	ATIVIDADES REALIZADAS
<p><b>CENTRAL DE DOCUMENTAÇÃO</b></p>	<p><b>Digitalização e Preservação de Documentos:</b></p> <ul style="list-style-type: none"> <li>• Digitalização de fontes documentais.</li> <li>• Tratamento de imagem para preservação do conteúdo.</li> <li>• Armazenamento seguro das fontes documentais.</li> </ul> <p><b>Gerenciamento de Projetos:</b></p> <ul style="list-style-type: none"> <li>• Gerenciamento do projeto de digitalização do “O Diário do Paraná” em colaboração com a prefeitura</li> </ul> <p><b>Gestão de Documentos e Website:</b></p> <ul style="list-style-type: none"> <li>• Gerenciamento de documentos.</li> <li>• Manutenção do site “Open the Archives - Relação Diplomática entre Brasil e Estados Unidos”.</li> </ul> <p><b>Atendimento a Usuários:</b></p> <ul style="list-style-type: none"> <li>• Atendimento a usuários internos e externos.</li> </ul> <p><b>Manutenção e Limpeza:</b></p> <ul style="list-style-type: none"> <li>• Limpeza e manutenção de bancadas e equipamentos.</li> </ul>
<p><b>CENTRAL DE BIOLOGIA MOLECULAR, ESTRUTURAL E FUNCIONAL</b></p>	<p><b>Atendimento a Usuários:</b></p> <ul style="list-style-type: none"> <li>• Atendimento a usuários internos</li> </ul> <p><b>Análises Laboratoriais:</b></p> <ul style="list-style-type: none"> <li>• Realização de análises laboratoriais.</li> </ul> <p><b>Elaboração de POP (Procedimentos Operacionais Padrão):</b></p> <ul style="list-style-type: none"> <li>• Elaboração de POP.</li> </ul> <p><b>Gerenciamento de Manutenção de Equipamentos:</b></p> <p>Solicitação de processos de manutenção dos equipamentos:</p> <ul style="list-style-type: none"> <li>• Leitora de microplacas FlexStation</li> <li>• Sistema básico de espectrometria de massa MicrOTOF-QII</li> <li>• Analisador Genético de DNA modelo 3500 xl</li> <li>• Ultrafreezers verticais Thermo Scientific (modelo 989 e modelo 8694)</li> </ul>



CENTRAIS	ATIVIDADES REALIZADAS
<p><b>CENTRAL DE MICROSCOPIA</b></p>	<p><b>Preparação de Amostras:</b></p> <ul style="list-style-type: none"> <li>• Preparação de amostras biológicas e materiais: estas informações estão contidas em utilizações de equipamentos como, ponto crítico, metalizador, microto etc.</li> <li>• Análise nos microscópios MEV, MET, AFM, SCIOS, invertido, fluorescência e confocal: estas informações também estão contidas nos relatórios mensais 2022-2023</li> </ul> <p><b>Limpeza e Manutenção:</b></p> <ul style="list-style-type: none"> <li>• Limpeza e manutenção de bancadas e equipamentos, isso não é registrado, mas é feito semanalmente na segunda, na sexta feira e segunda feira em toda central.</li> </ul> <p><b>Prestação de Serviços:</b></p> <ul style="list-style-type: none"> <li>• A CMI presta serviços para usuários internos da UEM: para usuários internos e externos em forma de parceria com professores da UEM</li> <li>• Também atende a usuários externos mediante o pagamento de uma taxa: Temos uma pasta no DropBox com estas informações</li> <li>• Todas as análises são realizadas exclusivamente na Central: Somente na CMI.</li> </ul>
<p><b>CENTRAL DE TECNOLOGIA EM SAÚDE</b></p>	<p><b>Setor de Estudos Pré-Clínicos Avançados:</b></p> <p>Laboratório de Experimentação Animal (LEA):</p> <ul style="list-style-type: none"> <li>• Realiza pesquisas com animais de laboratório (ratos, camundongos e hamsters) em modelos de doenças infecciosas.</li> <li>• Estrutura inclui salas de experimentação e manutenção dos animais em nível de Biossegurança NB2 e NB3, sala de lavagem e esterilização de materiais e vestiários, permitindo a realização de todas as etapas dos estudos com roedores.</li> </ul> <p>Laboratório de Produção de Animais para Experimentação (LPA):</p> <ul style="list-style-type: none"> <li>• Localizado no biotério central.</li> <li>• Possui estrutura para a produção de ratos e camundongos (isogênicos e heterogênicos).</li> <li>• Conta com salas de manutenção e criação de animais, maternidade, sala de lavagem de materiais e sala de armazenamento de cepilhos e ração.</li> </ul> <p><b>Setor de Estudos Clínicos:</b></p> <p>Laboratório de Imagens em Pesquisas Clínicas (LIPC):</p> <ul style="list-style-type: none"> <li>• Realiza tomografias computadorizadas de feixe cônico em pacientes que participam exclusivamente de pesquisas com autorização do comitê de ética.</li> <li>• Pesquisadores da UEM são responsáveis pelo manuseio dos softwares de imagens do LIPC e pela interpretação das tomografias (não conta com técnicos para realização dos procedimentos).</li> </ul>



CENTRAIS	ATIVIDADES REALIZADAS
<p><b>CENTRAL DE PRODUTOS NATURAIS</b></p>	<p><b>Preparação de Amostras Diversas:</b></p> <ul style="list-style-type: none"> <li>• Preparação de amostras para análises em diversas áreas.</li> </ul> <p><b>Realização de Análises Laboratoriais:</b></p> <ul style="list-style-type: none"> <li>• Análises laboratoriais abrangendo a área da reologia, citometria de fluxo e difratação circular, entre outras.</li> </ul> <p><b>Atendimento a Usuários:</b></p> <ul style="list-style-type: none"> <li>• Atendimento prestado a usuários internos e externos.</li> </ul> <p><b>Limpeza e Manutenção:</b></p> <ul style="list-style-type: none"> <li>• Limpeza e manutenção de bancadas e equipamentos.</li> </ul>

FONTE: COMCAP (2022)



# UNIVERSIDADE ABERTA À TERCEIRA IDADE

CURSO	MATRICULADOS
Anatomia Humana: Conhecer o corpo humano para o autocuidado e longevidade	22
Cerâmica para iniciantes I	7
Curso básico de origami II	11
Direitos fundamentais e a Constituição Federal de 1988	7
Educação Financeira sustentável: base da prosperidade	16
Equilíbrio corpo e mente no cotidiano das pessoas: Oficina do fazer, sentir e ser	43
Estética facial, corporal, capilar e autoestima	42
Fotografia e seus encantos	27
Geo-história e os recursos minerais do Paraná	7
Ginástica para a terceira idade	26
Hidroginástica para a terceira idade	29
História de algumas religiões	32
Introdução à Química	2
Introdução ao uso de ferramentas digitais	10
Introdução ao uso de ferramentas digitais	10
Língua Inglesa: Habilidades Comunicativas T1	31
Língua Inglesa: Habilidades Comunicativas T2	31
Lógica e argumentação	15
Noções básicas da língua Japonesa	4
Noções básicas e os benefícios da técnica de Meditação Transcendental	21
NUTRIÇÃO	43
O espanhol em contexto hispano-americano	29
O Sistema nervoso e os hormônios: como viver bem na terceira idade	49
Origami II	8
Passos Iniciais na história da vida Moderna	8





# UNIVERSIDADE ABERTA À TERCEIRA IDADE

CURSO	MATRICULADOS
Photoshop Básico	28
Photoshop Avançado	25
Política, Filosofia e Literatura na Formação Humana	33
Razões e Proporções	4
Saúde Mental na 3º Idade: Qual seria a nossa real necessidade?	94
Smartphone	24
Teatro na arte e na vida	16
Tecnologia de Derivados lácteos	6
Temas de filosofia	27
Tributos e Política Públicas	10
Vida Saudável: Benefícios da ciência e a prática diária	28
Vivenciando a música do Brasil e de outros países da América Latina	18
<b>TOTAL</b>	<b>843</b>

FONTE: UNATI (2022)



# ESCRITÓRIO DE COOPERAÇÃO INTERNACIONAL

## ACORDOS VIGENTES

PAÍS	UNIVERSIDADE	VIGÊNCIA
<b>ALEMANHA (3)</b>	University of Münster	23/05/22 a 23/05/27
	Universität des Saarlandes	25/08/21 a 25/08/26
	Hochschule Osnabrück	14/10/21 a 14/10/26
<b>ARGENTINA (5)</b>	Universidad Nacional del Nordeste	17/12/21 a 17/12/26
	Universidad Nacional del Centro de la Provincia de Buenos Aires	27/08/21 a 27/08/26
	Universidad Catolica de Salta	14/10/20 a 14/10/25
	Pontificia Universidad Católica Argentina	17/01/22 a 10/12/25
	Universidad Nacional de Santiago Del Estero	05/08/19 a 05/08/24
<b>AUSTRÁLIA (1)</b>	RMIT University	07/06/19 a 07/06/24
<b>BÉLGICA (1)</b>	Royal Belgian Institute of Natural Sciences	19/07/22 a 19/07/27
<b>CANADÁ (1)</b>	University of Windsor	09/02/21 a 09/02/26
<b>CHILE (4)</b>	Universidad de Antofagasta	01/07/22 a 01/07/27
	Universidad de Concepción	04/02/22 a 04/02/27
	Universidad de O'Higgins	07/05/19 a 07/05/24
	Universidad de Playa Ancha (UPLA)	07/10/22 a 07/10/27
<b>COLÔMBIA (5)</b>	Institución Universitaria Colegios de Colombia	20/09/22 a 20/09/27
	Tecnológico de Antioquia	17/06/22 a 17/06/27
	Universidad Nacional de Colombia	11/10/21 a 11/10/26
	Universidad Cooperativa de Colombia	30/06/20 a 30/06/25
	Universidad CES	22/01/21 a 22/01/26



# ESCRITÓRIO DE COOPERAÇÃO INTERNACIONAL

## ACORDOS VIGENTES

PAÍS	UNIVERSIDADE	VIGÊNCIA
<b>COSTA RICA (1)</b>	Universidad de Costa Rica	12/08/22 a 12/08/27
<b>ESCÓCIA (1)</b>	University of Aberdeen	01/09/21 a 01/09/24
<b>ESLOVÊNIA (1)</b>	University of Ljubljana	07/12/20 a 07/12/25
<b>ESPAÑA (7)</b>	Universitat Rovira i Virgili	14/03/22 a 14/03/26
	Universidad de Granada	15/09/21 a 15/09/25
	Universidad de Sevilla	07/03/22 a 07/03/26
	Universitat de Lleida	09/12/21 a 09/12/26
	Universidad Publica de Navarra	23/03/21 a 23/03/25
	Universidad de Santiago de Compostela	14/11/19 a 14/11/23
	Universidad de Alicante	07/11/19 a 07/11/23
<b>ESTADOS UNIDOS DA AMÉRICA (7)</b>	Wayne State University	07/10/22 a 07/10/27
	University of Florida	02/12/21 a 02/12/26
	California Academy of Sciences	22/10/21 a 22/10/26
	University of Maryland	13/10/21 a 13/10/26
	Pennsylvania State University	01/10/21 a 01/10/26
	Teachers College, Columbia University	09/03/21 a 09/03/26
	Texas A&M University	21/10/19 a 21/10/24
<b>FRANÇA (2)</b>	Université de Technologie de Compiègne	02/12/21 a 02/12/26
	Ecole d'Ingenieurs de Purpan INP - Université de Toulouse	04/03/19 a 04/03/24
<b>GUATEMALA (1)</b>	Universidad de San Carlos de Guatemala	09/11/21 a 09/11/26
<b>IRÃ (1)</b>	University of Neyshabur	09/03/22 a 09/03/27
<b>ITÁLIA (4)</b>	Università degli Studi Firenze	09/06/20 a 09/06/25
	Università Degli Studi Di Camerino	12/05/22 a 12/05/27
	Università degli Studi Di Pavia	06/03/20 a 06/03/25
	Università Degli Studi di Trento	14/10/22 a 14/10/27



# ESCRITÓRIO DE COOPERAÇÃO INTERNACIONAL

## ACORDOS VIGENTES

PAÍS	UNIVERSIDADE	VIGÊNCIA
<b>MÉXICO (4)</b>	Universidad Tecnológica de Izúcar de Matamoros	14/10/21 a 14/10/26
	Universidad Autónoma Amplo e Metropolitana	20/12/21 a 20/12/25
<b>MOÇAMBIQUE (1)</b>	Universidade Licungo	07/12/21 a 07/12/26
<b>NORUEGA (1)</b>	Royal Norwegian Society for Development	23/02/22 a 23/02/24
<b>PERU (2)</b>	Universidad Nacional de San Martín	17/08/22 a 17/08/27
	Universidad Católica de Santa Maria	23/11/21 a 23/11/26
<b>PORTUGAL (5)</b>	Universidade de Coimbra	20/12/21 a 20/12/26
	Instituto Politécnico de Leiria	20/12/21 a 20/12/26
	Universidade de Évora	07/04/21 a 07/04/26
	Universidade do Porto	21/05/19 a 21/05/24
	Instituto Politécnico de Bragança	15/04/19 a 15/04/24

FONTE: ECI (2022)





# BASE DE DADOS 2023

## ANO BASE 2022



Pró-Reitoria de Planejamento e Desenvolvimento Institucional

Divisão de Planos e Informações

Telefone: (44) 3011-4280

E-mail: [sec-pld@uem.br](mailto:sec-pld@uem.br)

Site: [www.pld.uem.br](http://www.pld.uem.br)

