



BASE DE DADOS 2019

ANO BASE 2018



Dados Internacionais de Catalogação-na-Publicação (CIP)
(Biblioteca Central - UEM, Maringá – PR., Brasil)

U58b

Universidade Estadual de Maringá. Pró-Reitoria de Planejamento e Desenvolvimento Institucional.
Base de dados 2019 : ano base 2018 / coordenação geral Márcia Marcondes Altimari Samed ; elaboração e revisão João Marcelo Crubellate, Márcia Marcondes Altimari Samed, Fernanda Janete Ferreira Viudes. -- Maringá, PR : UEM-PLD, 2019.
63 p. : il. color.

Disponível em: www.pld.uem.br/pdo

1. Universidade Estadual de Maringá - Relatório de atividades - 2018. 2. Universidade Estadual de Maringá - Dados estatísticos - 2018. I. Samed, Márcia Marcondes Altimari, coord. II. Crubellate, João Marcelo, rev. III. Samed, Márcia Marcondes Altimari, rev. IV. Viudes, Fernanda Janete Ferreira, rev. V. Universidade Estadual de Maringá. Pró-Reitoria de Planejamento e Desenvolvimento Institucional. VI. Título.

CDD 23. Ed. 378.8162

Márcia Regina Paiva de Brito – CRB-9/1267

Universidade Estadual de Maringá
Pró-Reitoria de Planejamento e Desenvolvimento Institucional
Diretoria de Planejamento e Orçamento
Base de Dados 2019 - Ano Base 2018
Direitos Reservados desta Edição
Universidade Estadual de Maringá

Coordenação Geral

Prof.^a Dr.^a Márcia Marcondes Altimari Samed
e-mail: mmasamed@uem.br

Elaboração e Revisão

Prof. Dr. João Marcelo Crubellate
Pró-Reitor de Planejamento e Desenvolvimento Institucional

Prof.^a Dr.^a Márcia Marcondes Altimari Samed
Diretora de Planejamento e Orçamento

Fernanda Janete Ferreira Viudes
Técnico Administrativo

Diagramação

ASC - Assessoria de Comunicação Social
CPR - Coordenadoria de Promoção e Relações Públicas
André Luís Scarate

Fotografia

ASC - Assessoria de Comunicação Social
Coordenadoria de Imprensa
Antônio Carlos Locatelli
Heitor Marcon

Edição 32

UEM/PLD/DPO

Av. Colombo, 5790, Zona 7, CEP: 87.020-900, Maringá, PR

Telefone: 3011-4040

Home page:

www.uem.br

www.pld.uem.br/dpo

Telefone: (44) 3011-5142



UNIVERSIDADE ESTADUAL DE MARINGÁ
Patrimônio do Paraná

BASE DE DADOS 2019

ANO BASE 2018



Reitor: Júlio César Damasceno

Vice-Reitor: Ricardo Dias Silva

Chefe de Gabinete: José Antônio Martins

Pró-Reitoria de Administração

Pró-Reitor: Antônio Marcos Flauzino dos Santos

Pró-Reitoria de Pesquisa e Pós-Graduação

Pró-Reitor: Clóves Cabreira Jobim

Pró-Reitoria de Extensão e Cultura

Pró-Reitora: Débora de Mello Gonçalves Sant'Ana

Pró-Reitoria de Ensino

Pró-Reitora: Leila Pessoa da Costa

Pró-Reitoria de Planejamento e Desenvolvimento Institucional

Pró-Reitor: João Marcelo Crubellate

Pró-Reitoria de Recursos Humanos e Assuntos Comunitários

Pró-Reitor: Luís Otávio de Oliveira Goulart

Prefeitura do Campus

Prefeito: Carlos Augusto de Melo Tamanini

Procuradoria Jurídica

Procurador Geral: João Paulo Marin

Superintendência do Hospital Universitário Regional de Maringá

Superintendente: Elisabete Mitiko Kobayashi

Assessoria de Comunicação Social

Assessor: Elias Gomes de Paula

Apresentação

É com satisfação que disponibilizamos a Base de Dados 2019 da UEM, que chega à trigésima segunda edição. Ao dar acesso, de maneira clara e objetiva, a um conjunto de informações da Universidade Estadual de Maringá, conseguimos evidenciar o tamanho e a importância da nossa instituição, que está completando 50 anos de criação e se consolida como um patrimônio científico e cultural do Paraná.

Os números aqui apresentados dão mostras de que a UEM é uma força que, mesmo diante de um cenário de incertezas, consegue atingir ótimos índices e se destacar cada vez mais em rankings nacionais e internacionais. Os indicadores conferem à UEM uma posição privilegiada na produção científica, na titulação dos docentes, nos recursos didáticos e na estrutura dos cursos.

A Base de Dados é também um esforço de dar ainda maior transparência na gestão da nossa UEM, prestando contas à sociedade. As informações aqui apresentadas referem-se ao exercício de 2018 e não se limitam a números, textos e imagens.

No final das contas, é uma demonstração da somatória do trabalho, dedicação e esforço cotidiano de milhares de profissionais e alunos que, ao longo destes 50 anos, contribuíram para a construção deste patrimônio que é a Universidade Estadual de Maringá.

Prof. Dr. Julio Cesar Damasceno
Reitor

Prof. Dr. Ricardo Dias Silva
Vice-Reitor

Prof. Dr. João Marcelo Crubellate
Pró-Reitor de Planejamento e Desenvolvimento Institucional

Prof.^a Dr.^a Márcia Marcondes Altimari Samed
Diretora de Planejamento e Orçamento

Agradecimentos

Esta 32^a. edição da Base de Dados UEM mostra, em números principalmente, uma Universidade que se consolida como uma das mais importantes do país, seja no ensino de graduação, de pós-graduação, na pesquisa, na extensão e na prestação de serviços à sua comunidade e ao país. As informações aqui apresentadas são referentes ao ano de 2018.

Se ao primeiro olhar os dados aqui apresentados parecem compor uma perspectiva fria e até insensível de abordagem, ao olhar mais atento e paciente eles revelarão uma história de grandeza, a soma do trabalho, dedicação e esforço cotidiano de milhares de profissionais e alunos que, dia após dia, dão vida e fazem avançar, em direção à sua vocação institucional, esta Universidade Estadual de Maringá.

Esta Universidade, aqui retratada em números, imagens e texto, é, também, expressão da cidade e da região que a acolhem e que, com ela, se desenvolvem. Aos filhos desta cidade de Maringá e região – em sua maioria, forjados em sua sensibilidade humana e social e em sua capacidade profissional nos espaços desta UEM – oferecemos esta Base de Dados 2019. Ao mesmo tempo, expressamos nossa reverente gratidão às pessoas que, com seu trabalho, construíram e constroem a nossa UEM!

Muito obrigado!

Sigla e Nomenclaturas

ANVISA - Agência Nacional da Vigilância Sanitária
ASC - Assessoria de Comunicação Social
BCE - Biblioteca Central
BNDES - Banco Nacional de Desenvolvimento Econômico e Social
CAD - Conselho de Administração
CAE - Coordenadoria de Apoio a Educação Básica (PEC)
CAP - Colégio de Aplicação Pedagógica da UEM
CAPES - Coordenação de Aperfeiçoamento de Pessoal de Nível Superior
CAR - Campus Regional do Arenito
CAU - Campus Regional de Umuarama
CCA - Centro de Ciências Agrárias
CCB - Centro de Ciências Biológicas
CCE - Centro de Ciências Exatas
CCH - Centro de Ciências Humanas, Letras e Artes
CCI - Centro de Controle de Intoxicações
CCS - Centro de Ciências da Saúde
CEE - Conselho Estadual de Educação
CEI - Centro de Educação Infantil
CEP - Conselho de Ensino, Pesquisa e Extensão
CGBP - Casa da Gestante, Bebê e Puérpera
CNES - Cadastro Nacional de Estabelecimentos de Saúde
CNPQ - Conselho Nacional de Desenvolvimento Científico e Tecnológico
COD - Clínica Odontológica
COMCAP - Complexo de Centrais de Apoio à Pesquisa
COU - Conselho Universitário
CPC - Conceito Preliminar de Curso
CRC - Campus Regional de Cianorte
CRG - Campus Regional de Goioerê
CRN - Campus Regional do Noroeste
CRV - Campus Regional do Vale do Ivaí
CSA - Centro de Ciências Sociais Aplicadas
CSD - Coordenadoria de Serviço e Desenvolvimento Regional
CTC - Centro de Tecnologia
DAA - Diretoria de Assuntos Acadêmicos
DAB - Departamento de Análises Clínicas e Biomedicina
DAD - Departamento de Administração

Sigla e Nomenclaturas

DAG - Departamento de Agronomia
DAL - Departamento de Engenharia de Alimentos
DAM - Departamento de Meio Ambiente
DAU - Departamento de Arquitetura e Urbanismo
DBC - Departamento de Biotecnologia, Genética e Biologia Celular
DBI - Departamento de Biologia
DBQ - Departamento de Bioquímica
DBS - Departamento de Ciências Básicas da Saúde
DCA - Departamento de Ciências Agrônomicas
DCC - Departamento de Ciências Contábeis
DCI - Departamento de Ciências
DCM - Departamento de Ciências Morfológicas
DCO - Departamento de Economia
DCS - Departamento de Ciências Sociais
DDM - Departamento de Design e Moda
DDP - Departamento de Direito Público
DEA - Departamento de Engenharia Agrícola
DEC - Departamento de Engenharia Civil
DEF - Departamento de Educação Física
DEM - Departamento de Engenharia Mecânica
DEN - Departamento de Enfermagem
DEP - Departamento de Engenharia de Produção
DEQ - Departamento de Engenharia Química
DES - Departamento de Estatística
DET - Departamento de Engenharia Têxtil
DFA - Departamento de Farmácia
DFE - Departamento de Fundamentos da Educação
DFI - Departamento de Física
DFL - Departamento de Filosofia
DFS - Departamento de Ciências Fisiológicas
DFT - Departamento de Farmacologia e Terapêutica
DGE - Departamento de Geografia
DHI - Departamento de História
DIN - Departamento de Informática
DLM - Departamento de Letras Modernas
DLP - Departamento de Língua Portuguesa

Sigla e Nomenclaturas

DMA - Departamento de Matemática
DMD - Departamento de Medicina
DMU - Departamento de Música
DMV - Departamento de Medicina Veterinária
DOD - Departamento de Odontologia
DOP - Diretoria de Obras e Projetos (PCU)
DOU - Diário Oficial da União
DPC - Diretoria de Projetos e Convênios
DPD - Departamento de Pedagogia
DPI - Departamento de Psicologia
DPO - Diretoria de Planejamento e Orçamento
DPP - Departamento de Direito Privado e Processual
DQI - Departamento de Química
DTC - Departamento de Tecnologia
DTL - Departamento de Teorias Linguísticas e Literárias
DTP - Departamento de Teoria e Prática da Educação
DZO - Departamento de Zootecnia
EAD - Ensino a Distância
ECI - Escritório de Cooperação Internacional
EMU - Escola de Música
ENADE - Exame Nacional de Desempenho de Estudantes
ENEM - Exame Nacional do Ensino Médio
FEN - Farmácia Ensino
FINEP - Financiadora de Estudos e Projetos
GRE - Gabinete da Reitoria
HUM - Hospital Universitário Regional de Maringá
IC - Iniciação Científica
IEJ - Instituto de Estudos Japoneses (PEC)
IPHAN - Instituto do Patrimônio Histórico e Artístico Nacional
LEPAC - Laboratório de Ensino e Pesquisa em Análises Clínicas
MUDI - Museu Dinâmico Interdisciplinar
NEAD - Núcleo de Educação a Distância
NIT - Núcleo de Inovação Tecnológica (PPG)
NPA - Núcleo de Psicologia Aplicada (PEC)
NPD - Núcleo de Processamento de Dados
NUPAGRI - Núcleo de Pesquisa Aplicada à Agricultura

Sigla e Nomenclaturas

NUPÉLIA - Núcleo de Pesquisas em Limnologia, Ictiologia e Aquicultura
PAD - Pró-Reitoria de Administração
PAS - Programa de Avaliação Seriada
PBF - Programa de Pós-Graduação em Biociências e Fisiopatologia
PCS - Programa de Pós-Graduação em Ciências da Saúde
PCU - Prefeitura do Campus Universitário
PDE - Programa de Desenvolvimento Educacional
PEC - Pró-Reitoria de Extensão e Cultura
PEN - Pró-Reitoria de Ensino
PIBEX - Programa Institucional de Bolsas de Extensão Universitária
PIBIC - Programa Institucional de Bolsas de Iniciação Científica
PIBIC-AF/IS - Programa Institucional de Bolsas de Iniciação Científica e Extensão nas Ações Afirmativas e Inclusão Social
PIBIC-EM - Programa Institucional de Bolsas de Iniciação Científica – Ensino Médio
PIBIS - Programa de Apoio à Inclusão Social
PIBITI - Programa Institucional de Bolsas de Iniciação em Desenvolvimento Tecnológico e Inovação
PIC - Programa de Iniciação Científica
PJU - Procuradoria Jurídica
PLD - Pró-Reitoria de Planejamento e Desenvolvimento Institucional
PPG - Pró-Reitoria de Pesquisa e Pós-Graduação
PRH - Pró-Reitoria de Recursos Humanos e Assuntos Comunitários
PROFEN - Programa Farmácia Ensino
PROFIS - Programa de PG Mestrado Nacional Profissional em Ensino de Física
PROFLETRAS - Programa de PG Mestrado Profissional em Letras em Rede Nacional
PROFMAT - Programa de PG em Matemática em Rede Nacional
PTO - Divisão de Projetos
REI - Reitoria
RU - Restaurante Universitário
SGQ - Sistema de Gestão da Qualidade
SUS - Sistema Único de Saúde
UEM - Universidade Estadual de Maringá
UNATI - Universidade Aberta à Terceira Idade
UPA - Unidade de Psicologia Aplicada
UTI - Unidade de Terapia Intensiva

Sumário

CONTEXTUALIZAÇÃO DA UEM.....	12	INOVAÇÃO TECNOLÓGICA.....	33
ESTRUTURA ORGANIZACIONAL.....	13	NÚCLEO DE INOVAÇÃO TECNOLÓGICA.....	33
INFORMAÇÕES GERAIS.....	16	EXTENSÃO E CULTURA.....	34
ÁREA FÍSICA.....	16	PROJETOS DE EXTENSÃO.....	35
INSTALAÇÕES FÍSICAS.....	17	EVENTOS DE EXTENSÃO.....	35
ABRANGÊNCIA DA UEM NO PARANÁ.....	18	CURSOS DE EXTENSÃO.....	35
ENSINO DE GRADUAÇÃO.....	19	BOLSAS DE EXTENSÃO.....	35
ALUNOS DE GRADUAÇÃO.....	20	ATIVIDADES ARTÍSTICAS E CULTURAIS.....	36
ALUNOS GRADUADOS E MATRICULADOS.....	20	INSTITUTO DE LÍNGUAS.....	36
OUTROS.....	21	INSTITUTO DE ESTUDOS JAPONESES.....	36
ALUNOS GRADUADOS E MATRICULADOS – Campi Regionais.....	21	PROJETOS DE PRESTAÇÃO DE SERVIÇOS.....	37
ENSINO A DISTÂNCIA.....	22	COORDENADORIA DE APOIO À EDUCAÇÃO BÁSICA.....	37
CONCEITOS ENADE.....	22	NÚCLEO DE PSICOLOGIA APLICADA.....	37
VESTIBULAR.....	24	PROGRAMA PATRONATO.....	37
ENSINO DE PÓS-GRADUAÇÃO.....	26	RECURSOS HUMANOS.....	39
ESPECIALIZAÇÃO.....	27	DOCENTES.....	40
MESTRADO.....	28	REGIME DE TRABALHO DOS DOCENTES.....	40
DOUTORADO.....	29	AGENTES UNIVERSITÁRIOS.....	40
CONCEITOS CAPES.....	30	ATUAÇÃO DOCENTE.....	40
PESQUISA.....	31	AGENTES UNIVERSITÁRIOS – HUM.....	40
PROJETOS DE PESQUISA DOCENTE CADASTRADOS.....	32	CENTRO DE EDUCAÇÃO INFANTIL (CEI).....	41
GRUPOS DE PESQUISA CADASTRADOS PLATAFORMA LATTES – CNPQ.....	32	RESTAURANTE UNIVERSITÁRIO (RU).....	41
PROJETOS DE INICIAÇÃO CIENTÍFICA E DESENVOLVIMENTO TECNOLÓGICO.....	32	PLANEJAMENTO.....	42
DOCENTE BOLSISTA PRODUTIVIDADE – CNPQ.....	33	ORÇAMENTO.....	43

Sumário

EXECUÇÃO ORÇAMENTÁRIA - ORIGEM	43	COMPLEXO DE CULTURA	55
EXECUÇÃO ORÇAMENTÁRIA	43	BIBLIOTECAS.....	55
CONVÊNIOS.....	43	ATIVIDADES DA BCE	55
RANKINGS.....	44	ATIVIDADES DAS BIBLIOTECAS SETORIAIS.....	55
NÚCLEO DE PROCESSAMENTO DE DADOS.....	46	ACERVO	56
SERVIÇOS DE INSTALAÇÃO DE PONTOS DE REDE.....	47	MUSEUS.....	57
INVESTIMENTOS NA REDE INTERNET/INTRANET	47	MUSEU DA BACIA DO PARANÁ	58
MANUTENÇÃO NO BANCO DE DADOS	47	MUSEU DINÂMICO INTERDISCIPLINAR – ATENDIMENTOS.....	58
LABORATÓRIOS DE INFORMÁTICA (ENSINO).....	47	MUSEU DINÂMICO INTERDISCIPLINAR – ATIVIDADES	58
COMPLEXO DE SAÚDE	48	COMPLEXO DE CENTRAIS DE APOIO À PESQUISA.....	59
HOSPITAL UNIVERSITÁRIO.....	49	ESCOLA DE MÚSICA	60
ATIVIDADES DO HUM.....	49	CURSO DE EXTENSÃO EM MÚSICA.....	60
TAXAS DE INTERNAMENTO HOSPITALAR.....	50	ENSINO TÉCNICO PROFISSIONALIZANTE.....	60
ATENDIMENTO HOSPITALAR	50	UNIVERSIDADE ABERTA À TERCEIRA IDADE	61
ATIVIDADES DO HEMOCENTRO	51	ATIVIDADES UNATI	61
LABORATÓRIO DE ENSINO E PESQUISA EM ANÁLISES CLÍNICAS (LEPAC).....	52	ESCRITÓRIO DE COOPERAÇÃO INTERNACIONAL.....	62
FARMÁCIA ENSINO	52	ACORDOS INTERNACIONAIS VIGENTES	62
ATENDIMENTOS DA FARMÁCIA ENSINO.....	52	COLÉGIO DE APLICAÇÃO PEDAGÓGICA.....	64
CLÍNICA ODONTOLÓGICA	52		
COMPLEXO AGRÁRIO	53		
FAZENDA EXPERIMENTAL DE IGUATEMI	53		
HOSPITAL VETERINÁRIO DO CÂMPUS DE UMUARAMA	53		
COMPLEXO ESPORTIVO	54		
ATIVIDADES DESENVOLVIDAS.....	54		

CONTEXTUALIZAÇÃO DA UEM

O trabalho desenvolvido ao longo de quase 50 anos de história transformou a Universidade Estadual de Maringá (UEM) em uma das mais respeitadas universidades do Brasil. Com forte característica regional, a UEM está representada não apenas no município de Maringá, onde está localizado o Campus Sede, mas se faz fisicamente presente em sete municípios da região Noroeste do Estado do Paraná, com a oferta de cursos de graduação e de pós-graduação, além do desenvolvimento de projetos de Ensino, Pesquisa e Extensão.

Apesar de jovem, a UEM tornou-se centro de excelência em várias áreas do conhecimento, com projeção nacional e internacional, traduzida em aportes importantes de recursos para diversos projetos e laboratórios, lastreados por um Corpo Docente qualificado, que apresenta expressivos índices de produção científica e tecnológica.

Atualmente, a Universidade Estadual de Maringá é reconhecida por assegurar a educação inclusiva, equitativa e de qualidade, e promover oportunidades de aprendizagem ao longo da vida para todos, com ênfase em três eixos: Desenvolvimento Econômico, Inclusão Social e Proteção ao Meio Ambiente. A UEM acredita que o reconhecimento de uma instituição de gestão socialmente responsável passa pela harmonização destes três eixos fundamentais.

ESTRUTURA ORGANIZACIONAL

ORGANOGRAMA DA UNIVERSIDADE ESTADUAL DE MARINGÁ

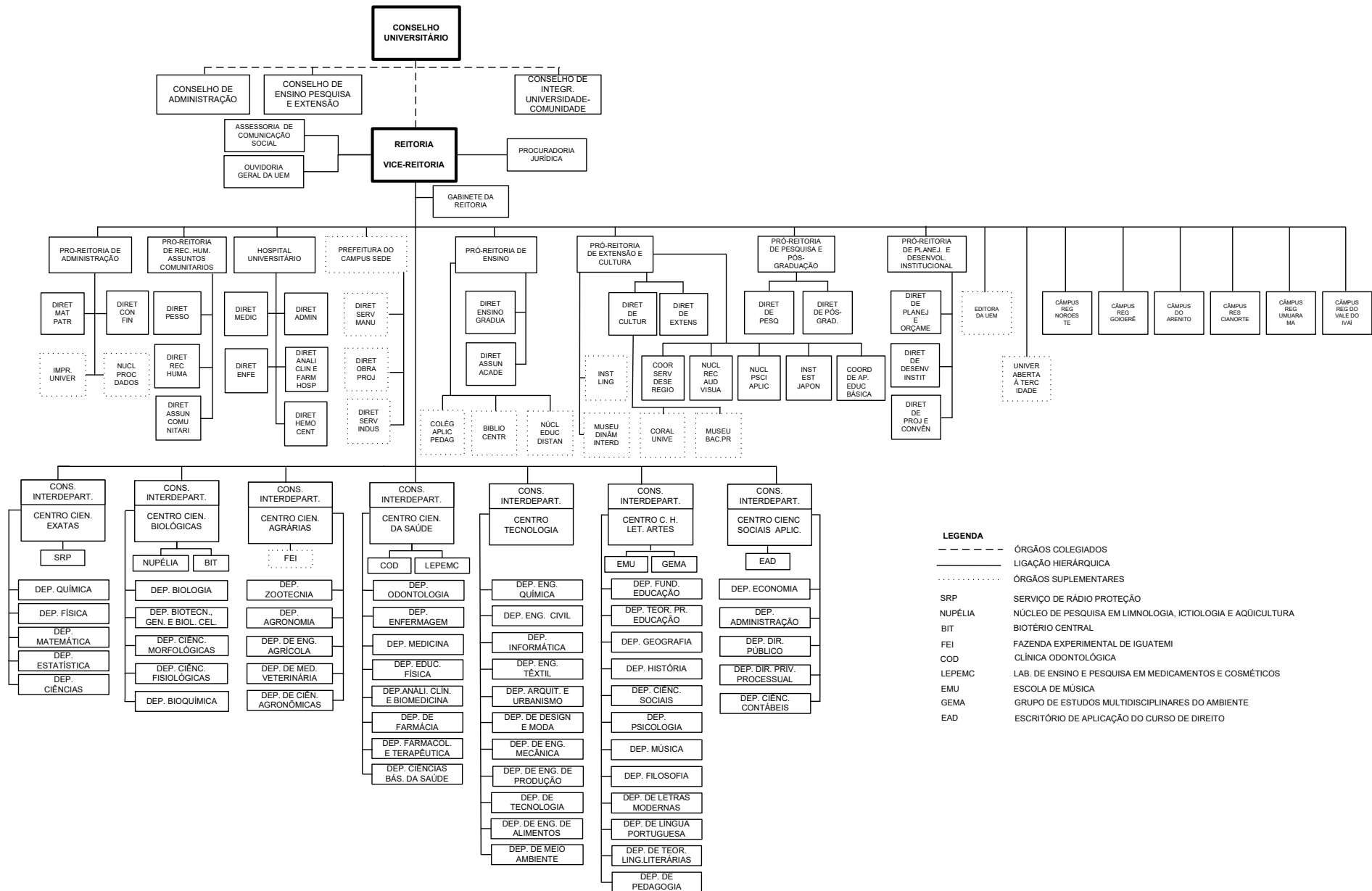

LEGENDA

- ÓRGÃOS COLEGIADOS
- LIGAÇÃO HIERÁRQUICA
- ÓRGÃOS SUPLEMENTARES
- SRP SERVIÇO DE RÁDIO PROTEÇÃO
- NUPÉLIA NÚCLEO DE PESQUISA EM LIMNOLOGIA, ICTIOLOGIA E AQUICULTURA
- BIT BIOTÉRIO CENTRAL
- FEI FAZENDA EXPERIMENTAL DE IGUATEMI
- COD CLÍNICA ODONTOLÓGICA
- LEPEMC LAB. DE ENSINO E PESQUISA EM MEDICAMENTOS E COSMÉTICOS
- EMU ESCOLA DE MÚSICA
- GEMA GRUPO DE ESTUDOS MULTIDISCIPLINARES DO AMBIENTE
- EAD ESCRITÓRIO DE APLICAÇÃO DO CURSO DE DIREITO

UNIDADES ADMINISTRATIVAS

ADMINISTRAÇÃO CENTRAL

Reitoria – GRE
Procuradoria Jurídica – PJU
Assessoria de Comunicação Social – ASC
Hospital Universitário de Maringá – HUM
Pró-Reitoria de Administração – PAD
Pró-Reitoria de Ensino – PEN
Pró-Reitoria de Extensão e Cultura – PEC
Pró-Reitoria de Pesquisa e Pós-Graduação – PPG
Pró-Reitoria de Planejamento e Desenvolvimento Institucional – PLD
Pró-Reitoria de Recursos Humanos e Assuntos Comunitários – PRH
Prefeitura do Campus Universitário – PCU

ESTRUTURA ACADÊMICA

Estrutura Multi-Campi

Campus Sede
Campus Regional de Cianorte – CRC
Campus Regional de Goioerê – CRG
Campus Regional do Arenito – CAR
Campus Regional do Noroeste – CRN
Campus Regional de Umuarama – CAU
Campus Regional do Vale do Ivaí – CRV

CENTROS E DEPARTAMENTOS

Centro de Ciências Agrárias – CCA

Departamento de Agronomia – DAG
Departamento de Ciências Agronômicas – DCA
Departamento de Engenharia Agrícola – DEA
Departamento de Medicina Veterinária – DMV
Departamento de Zootecnia – DZO

Centro de Ciências Biológicas – CCB

Departamento de Biologia – DBI
Departamento de Biotecnologia, Genética e Biologia Celular – DBC
Departamento de Ciências Morfológicas – DCM
Departamento de Ciências Fisiológicas – DFS
Departamento de Bioquímica – DBQ

Centro de Ciências Exatas – CCE

Departamento de Ciências – DCI
Departamento de Estatística – DES
Departamento de Física – DFI
Departamento de Matemática – DMA
Departamento de Química – DQI

Centro de Ciências Humanas, Letras e Arte – CCH

Departamento de Fundamentos da Educação – DFE
Departamento de Teoria e Prática da Educação – DTP
Departamento de Geografia – DGE
Departamento de História – DHI
Departamento de Ciências Sociais – DCS

ESTRUTURA ACADÊMICA

Departamento de Psicologia – DPI
Departamento de Música – DMU
Departamento de Filosofia – DFL
Departamento de Letras Modernas – DLM
Departamento de Língua Portuguesa – DLP
Departamento de Teorias Lingüísticas e Literárias – DTL
Departamento de Pedagogia – DPD

Centro de Ciências da Saúde – CCS

Departamento de Análises Clínicas e Biomedicina – DAB
Departamento de Ciências Básicas da Saúde – DBS
Departamento de Educação Física – DEF
Departamento de Enfermagem – DEN
Departamento de Farmácia – DFA
Departamento de Farmacologia e Terapêutica – DFT
Departamento de Medicina – DMD
Departamento de Odontologia – DOD

Centro de Ciências Sociais Aplicadas – CSA

Departamento de Administração – DAD
Departamento de Ciências Contábeis – DCC
Departamento de Economia – DCO
Departamento de Direito Público – DDP
Departamento de Direito Privado e Processual – DPP

Centro de Tecnologia – CTC

Departamento de Engenharia de Alimentos – DAL
Departamento de Meio Ambiente – DAM
Departamento de Arquitetura e Urbanismo – DAU
Departamento de Design e Moda – DDM
Departamento de Engenharia Civil – DEC
Departamento de Engenharia Mecânica – DEM
Departamento de Engenharia de Produção – DEP
Departamento de Engenharia Química – DEQ
Departamento de Engenharia Têxtil – DET
Departamento de Informática – DIN
Departamento de Tecnologia – DTC

POLOS DE ENSINO A DISTÂNCIA

Polo de Apoio Presencial de Assaí
Polo de Apoio Presencial de Astorga
Polo de Apoio Presencial de Bela Vista do Paraíso
Polo de Apoio Presencial de Cascavel
Polo de Apoio Presencial de Céu Azul
Polo de Apoio Presencial de Cidade Gaúcha
Polo de Apoio Presencial de Cruzeiro do Oeste
Polo de Apoio Presencial de Diamante do Norte
Polo de Apoio Presencial de Engenheiro Beltrão
Polo de Apoio Presencial de Faxinal
Polo de Apoio Presencial de Flor da Serra do Sul
Polo de Apoio Presencial de Foz do Iguaçu
Polo de Apoio Presencial de Goioerê
Polo de Apoio Presencial de Itambé
Polo de Apoio Presencial de Jacarezinho
Polo de Apoio Presencial de Londrina
Polo de Apoio Presencial de Nova Londrina
Polo de Apoio Presencial de Nova Santa Rosa
Polo de Apoio Presencial de Nova Tebas
Polo de Apoio Presencial de Palmital
Polo de Apoio Presencial de Paranavaí
Polo de Apoio Presencial de Ponta Grossa
Polo de Apoio Presencial de São João do Ivaí
Polo de Apoio Presencial de Sarandi
Polo de Apoio Presencial de Siqueira Campos
Polo de Apoio Presencial de Ubiratã
Polo de Apoio Presencial de Umuarama

INFORMAÇÕES GERAIS

Natureza Jurídica UEM	Autarquia Estadual
Atividade Econômica Principal	Ensino Superior
Ano de Fundação/Reconhecimento	1969/1970
Unidades Administrativas	11
Campi	07
Centros de Ensino	07
Departamentos	51
Polos de Ensino a Distância	27
Cursos de Graduação	69
Cursos de Especialização	48
Cursos de Mestrado	52
Cursos de Doutorado	26

ÁREA FÍSICA

Especificação	Localização	m ²	Alqueire Paulista
Campus Sede (1) (2)	Maringá	1.240.323,00	51,25
Núcleo de Pesquisas Aplicadas à Agricultura (NUPAGRI) (3)	Maringá	6.768,00	0,28
Fazenda Experimental de Iguatemi (1) (4)	Distrito de Iguatemi	1.547.910,00	63,96
Centro de Pesquisa em Aquicultura de Floriano (1) (7)	Distrito de Floriano	121.000,00	5,00
Base Avançada NUPÉLIA (1) (8)	Porto Rico	94.680,00	2,67
Campus Regional do Arenito (1) (6)	Cidade Gaúcha	467.060,00	19,30
Campus Regional de Cianorte (7)	Cianorte	38.564,38	1,59
Campus Regional do Noroeste (Colégio) (1) (7)	Diamante do Norte	121.000,00	5,00
Campus Regional do Noroeste (Fazenda) (1) (6)	Diamante do Norte	718.110,80	29,67
Campus Regional de Goioerê (6)	Goioerê	238.025,88	9,84
Campus Regional de Umuarama (Sede) (5)	Umuarama	30.942,70	1,27
Campus Regional de Umuarama (Fazenda) (9)	Umuarama	591.314,00	24,43
Campus Regional do Vale do Ivaí (11)	Ivaiporã	35.043,28	1,45
Campus Regional do Vale do Ivaí (12)	Ivaiporã	52.663,72	2,18
Total	---	5.303.405,76	217,89

(1) Propriedade rural

(2) Área doada. Inclui área a escriturar (lotes 19 e 22 – Q90), já em uso pela UEM.

Não inclui as outras áreas a indenizar de parte dos lotes 21, 22, 23 e 24.

(3) Cessão de uso - termo de cooperação técnica.

(4) Área adquirida.

(5) Área doada, a escriturar.

(6) Área doada, escriturada, incorporados 34.334,84m², em 28/11/2008.

(7) Área cedida em regime de comodato.

(8) Área doada de 6.413,00 m² e adquirida de 88.267,00 m², escrituradas.

(9) Cessão de uso pela União por período de 20 anos, início 22/10/2010.

(10) Área doada, escriturada, em 06/05/2010.

(11) Área doada, escriturada, em 21/03/2011.

(12) Concessão de Uso por 99 anos, escritura pública em 21/03/2011.

Fonte: PCU/DOP/PTO, 2018

INSTALAÇÕES FÍSICAS

Especificação	Campus Sede	Campi Regionais	Total
Hospital Universitário	1	-	1
Anfiteatros	20	1	21
Museus	3	-	3
Casa de Música	1	-	1
Sala do Coral	1	-	1
Sala de Dança	2	-	2
Videotecas	1	2	3
Casa da Cultura	1	-	1
Oficina de Teatro	1	-	1
Hemocentro	1	-	1
Clínica Odontológica	1	-	1
Farmácia Ensino	1	-	1
Restaurante Universitário	1	1	2
Livraria	1	-	1
Complexo de Centrais de Apoio à Pesquisa (COMCAP)	2	-	2
Programa de Desenvolvimento Educacional (PDE)	1	-	1
Cantinas / Lanchonetes	4	2	6
Salas de Aula	233	62	295
Laboratórios	419	23	442
Bibliotecas	5	6	11
Auditórios	14	3	17
Hospital Veterinário para Grandes Animais	-	1	1
Quadras Esportivas Cobertas	4	-	4
Quadra Esportiva Descoberta	7	1	8
Quadra de Tênis Descoberta	2	-	2
Ginásio	1	-	1
Pista de Atletismo	1	-	1
Piscina Coberta	1	-	1
Campo de Futebol	2	-	2

Fonte: PCU/DOP/PTO, 2018

ABRANGÊNCIA DA UEM NO PARANÁ

- CÂMPUS
- PÓLOS PRESENCIAIS DE ENSINO A DISTÂNCIA
- BASES AVANÇADAS DE PESQUISAS
- PROJETO DE EXTENSÃO
- PROJETO DE PESQUISA
- PROJETO DE ENSINO

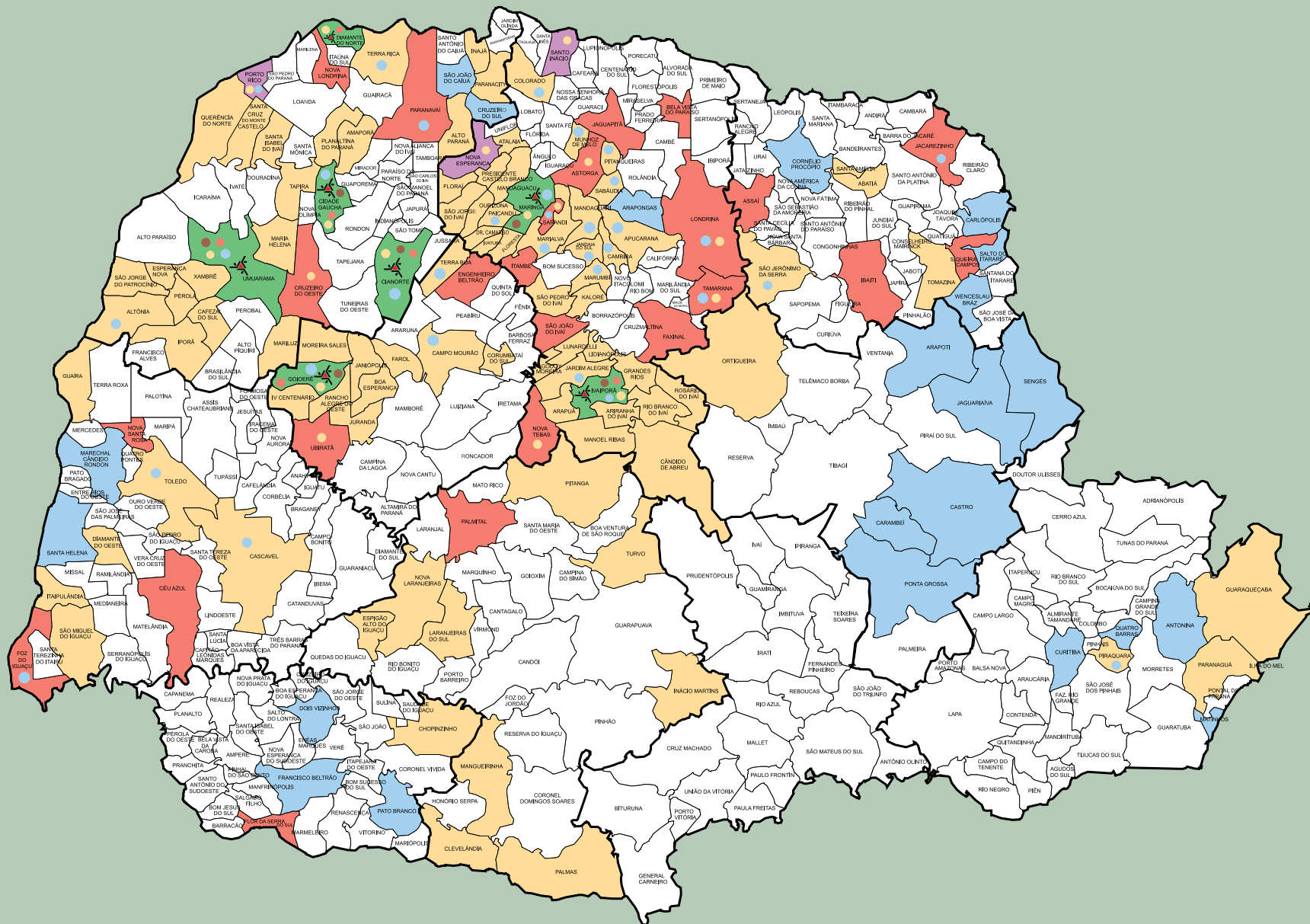

ENSINO DE GRADUAÇÃO



ALUNOS DE GRADUAÇÃO

Dados de Alunos Vinculados	Modalidade de Ensino		Total
	Presencial	EAD	
Ingressantes	3.307	477	3.784
Matriculados	15.047	2.954	18.001
Formados	2.054	535	2.589
Alunos Cotistas*	1.953	104	2.057

*Sistema de reserva de vagas para cotas sociais.

Alunos em Atividades Extracurriculares (Com Bolsa)	Modalidade de Ensino		Total
	Presencial	EAD	
Mobilidade Acadêmica	6	0	6
Projeto de Pesquisa	1.471	0	1.471
Projeto de Extensão	2.485	5	2.490
Programa de Monitoria	203	0	203
Estágio Extracurricular	1.487	146	1.633

ALUNOS GRADUADOS E MATRICULADOS

Campus Sede	Graduados	Matriculados
Administração	83	743
Agronomia	60	433
Arquitetura e Urbanismo	32	210
Artes Cênicas	15	152
Artes Visuais	21	148
Biomedicina	35	156
Bioquímica	15	104
Ciência da Computação	08	195
Ciências Biológicas	45	376
Ciências Contábeis	76	560
Ciências Econômicas	72	506
Ciências Sociais	24	165
Comunicação e Multimeios	26	160
Direito	172	825
Educação Física	81	538
Enfermagem	27	169
Engenharia Civil	80	457
Engenharia de Alimentos	26	190
Engenharia de Produção	95	622
Engenharia Elétrica	39	215
Engenharia Mecânica	24	191
Engenharia Química	63	466
Estatística	06	112
Farmácia	37	288
Filosofia	10	110
Física	25	241
Geografia	41	326
História	35	274
Informática	16	205

Campus Sede	Graduados	Matriculados
Letras	75	541
Matemática	20	316
Medicina	48	251
Música	16	120
Odontologia	38	197
Pedagogia	75	458
Psicologia	72	395
Química	33	323
Secretariado Executivo Trilíngue	18	136
Tecnologia em Biotecnologia	12	99
Zootecnia	43	338
Subtotal	1.739	12.311

OUTROS

Campus Sede	Graduados	Matriculados
UNATI	0	416
Mobilidade Estudantil	0	17
Subtotal	0	433

ALUNOS GRADUADOS E MATRICULADOS – Campi Regionais

Campus Regional de Cianorte	Graduados	Matriculados
Ciências Contábeis	15	170
Design	21	129
Moda	25	123
Pedagogia	31	160
Subtotal	92	582
Campus Regional de Goioerê	Graduados	Matriculados
Engenharia de Produção	06	132
Engenharia Têxtil	06	74
Física	02	36
Licenciatura Plena em Ciências	01	22
Subtotal	15	264
Campus Regional do Arenito	Graduados	Matriculados
Engenharia Agrícola	04	72
Subtotal	04	72
Campus Regional de Umuarama	Graduados	Matriculados
Agronomia	29	200
Engenharia Ambiental	17	138
Engenharia Civil	26	191
Engenharia de Alimentos	14	107
Medicina Veterinária	38	201
Tecnologia em Alimentos	13	62
Tecnologia em Construção Civil	25	130
Tecnologia em Meio Ambiente	07	33
Subtotal	169	1.062
Campus Regional do Vale do Ivaí	Graduados	Matriculados
Educação Física	12	68
História	08	48
Serviço Social	15	54
Subtotal	35	170

ENSINO A DISTÂNCIA

Cursos	Graduados	Matriculados
Administração Pública	81	442
Ciências Biológicas	14	265
Física	07	56
História	0	296
Letras	05	235
Pedagogia	425	1.490
Tecnologia em Gestão Pública	0	167
Subtotal	532	2.951

CONCEITOS ENADE

Curso	Conceito Preliminar de Curso	ENADE
Administração	3	4
Administração Pública (EAD)	3	2
Agronomia	4	4
Agronomia (CAU)	4	4
Arquitetura e Urbanismo	5	5
Artes Cênicas	-	-
Artes Visuais	4	5
Biomedicina	4	5
Bioquímica	-	
Ciência da Computação	4	5
Ciências Biológicas (Licenciatura)	4	4
Ciências Biológicas (Bacharelado)	4	4
Ciências Contábeis	3	4
Ciências Contábeis (CRC)	4	5
Ciências Econômicas	3	3
Ciências Sociais	5	5
Comunicação e Mídias	-	-
Design (CRC)	3	3
Direito	4	5
Educação Física	4	4
Educação Física (CRV)	-	4
Enfermagem	4	4
Engenharia Agrícola (CAR)	3	2
Engenharia Ambiental (CAU)	3	3
Engenharia Civil	4	5
Engenharia Civil (CAU)	4	4
Engenharia de Alimentos	3	4

Curso	Conceito Preliminar de Curso	ENADE
Engenharia de Alimentos (CAU)	3	2
Engenharia de Produção – Agroindústria	4	5
Engenharia de Produção – Confeção Industrial	2	3
Engenharia de Produção – Construção Civil	3	4
Engenharia de Produção – Software	3	4
Engenharia de Produção (CRG)	3	4
Engenharia Elétrica	3	3
Engenharia Mecânica	4	4
Engenharia Química	4	4
Engenharia Têxtil (CRG)	3	2
Estatística	4	3
Farmácia	4	4
Filosofia	4	4
Física	4	3
Física (CRG)	4	3
Geografia	4	4
História	4	4
História (EAD)	3	2
História (CRV)	3	2
Informática	4	4
Letras – Português	4	4
Letras – Português e Inglês	4	4
Letras – Francês	4	4
Letras – Português e Inglês (EAD)	3	1
Licenciatura Plena em Ciências (CRG)	-	-
Matemática (Bacharelado)	4	3
Matemática (Licenciatura)	3	3
Medicina	4	4
Medicina Veterinária (CAU)	4	4

Curso	Conceito Preliminar de Curso	ENADE
Moda (CRC)	-	-
Música	4	4
Odontologia	4	5
Pedagogia	3	3
Pedagogia (CRC)	4	3
Pedagogia (EAD)	3	1
Psicologia	4	4
Química (Bacharelado)	4	3
Química (Licenciatura)	4	4
Secretariado Executivo Trilíngue	4	4
Serviço Social (CRV)	4	4
Tecnologia em Alimentos (CAU)	3	3
Tecnologia em Biotecnologia	-	-
Tecnologia em Construção Civil (CAU)	3	3
Tecnologia em Meio Ambiente (CAU)	-	-
Zootecnia	3	3

*Cursos sem avaliações.

VESTIBULAR

Curso	Vagas	Inscritos Totais	Inscritos Não Cotistas	Inscritos Cotistas	Inscritos PAS
Administração	160	986	666	150	170
Agronomia	85	888	637	136	115
Agronomia Umuarama	40	270	192	48	30
Arquitetura e Urbanismo	40	981	771	101	109
Artes Cênicas	40	133	89	25	19
Artes Visuais	40	202	137	28	37
Biomedicina	40	796	609	93	94
Bioquímica	40	227	156	28	43
Ciência da Computação	44	495	356	67	72
Ciências Biológicas – Bacharelado (Integral)	40	381	271	38	72
Ciências Biológicas – Licenciatura (Noturno)	40	244	165	37	42
Ciências Contábeis	120	704	442	144	118
Ciências Contábeis (CRC)	40	180	124	26	30
Ciências Econômicas	124	374	278	40	56
Ciências Sociais	40	238	167	37	34
Comunicação e Mídias	40	455	334	56	65
Design (CRC)	40	108	77	8	23
Direito	160	3.615	2.763	486	366
Educação Física Bacharelado	60	440	314	64	62
Educação Física Licenciatura	30	549	326	140	83
Educação Física (CRV)	40	39	25	6	8
Enfermagem	44	744	463	134	147
Engenharia Agrícola (CAR)	40	57	34	8	15
Engenharia Ambiental (CAU)	40	56	38	5	13
Engenharia Civil	85	908	654	125	129
Engenharia Civil (CAU)	40	253	171	42	40
Engenharia de Alimentos	40	145	94	20	31

Curso	Vagas	Inscritos Totais	Inscritos Não Cotistas	Inscritos Cotistas	Inscritos PAS
Engenharia de Alimentos (CAU)	40	46	35	5	6
Engenharia de Produção (CRG)	40	112	72	18	22
Engenharia de Produção – Agroindústria	30	106	78	9	19
Engenharia de Produção – Confeção Industrial	30	81	51	6	24
Engenharia de Produção – Construção Civil	30	106	76	9	21
Engenharia de Produção – Software	30	280	201	27	52
Engenharia Elétrica	40	424	318	38	68
Engenharia Mecânica	40	685	540	60	85
Engenharia Química	90	720	556	62	102
Engenharia Têxtil (CRG)	42	24	15	3	6
Estatística	40	53	44	4	5
Farmácia	67	469	317	60	92
Filosofia Licenciatura	40	76	56	10	10
Física	60	271	160	84	27
Física (CRG)	40	22	16	0	6
Geografia	85	155	105	16	34
História Licenciatura	80	510	331	73	106
História – Licenciatura (CRV)	40	49	35	4	10
Informática	44	240	163	45	32
Letras Inglês – Licenciatura	40	113	84	10	19
Letras Português e Lit. Correspondentes	40	73	57	5	11
Letras Português/Francês e Lit. Correspondentes	40	45	34	9	2

Curso	Vagas	Inscritos Totais	Inscritos Não Cotistas	Inscritos Cotistas	Inscritos PAS
Letras Português/Inglês e Lit. Correspondentes	40	139	99	20	20
Licenciatura Plena em Ciências (CRG)	45	14	7	4	3
Matemática	127	242	149	22	71
Medicina	40	7.774	6.449	959	366
Medicina Veterinária (CAU)	40	820	556	156	108
Moda (CRG)	40	112	77	15	20
Música – Licenciatura em Educação Musical	18	15	12	1	2
Música – Bacharelado em Canto	2	1	1	0	0
Música – Bacharelado em Composição	5	17	11	2	4
Música – Bacharelado em Regência	6	3	2	0	1
Música – Bacharelado em Instrumento	0	0	0	0	0
Contrabaixo	1	1	1	0	0
Flauta Transversal	0	0	0	0	0
Piano	0	0	0	0	0
Viola	0	0	0	0	0
Violão	2	5	4	1	0
Violino	1	4	4	0	0
Violoncelo	0	0	0	0	0
Odontologia	40	1.206	891	169	146
Pedagogia	120	480	298	99	83
Pedagogia (CRC)	42	150	87	36	27
Psicologia	80	1.729	1.280	234	215
Química – Bacharelado (Integral)	44	148	101	12	35

Curso	Vagas	Inscritos Totais	Inscritos Não Cotistas	Inscritos Cotistas	Inscritos PAS
Química – Licenciatura (Noturno)	44	121	70	20	31
Secretariado Executivo Trilíngue	40	145	96	15	34
Serviço Social (CRV)	40	76	57	11	8
Tecnologia em Alimentos (CAU)	60	29	23	3	3
Tecnologia em Biotecnologia	30	136	95	16	25
Tecnologia em Construção Civil (CAU)	60	46	31	6	9
Tecnologia em Meio Ambiente (CAU)	60	16	10	3	3
Zootecnia	80	278	165	43	70
TOTAL	3.727	32.835	24.273	4.496	4.066

ENSINO DE PÓS-GRADUAÇÃO

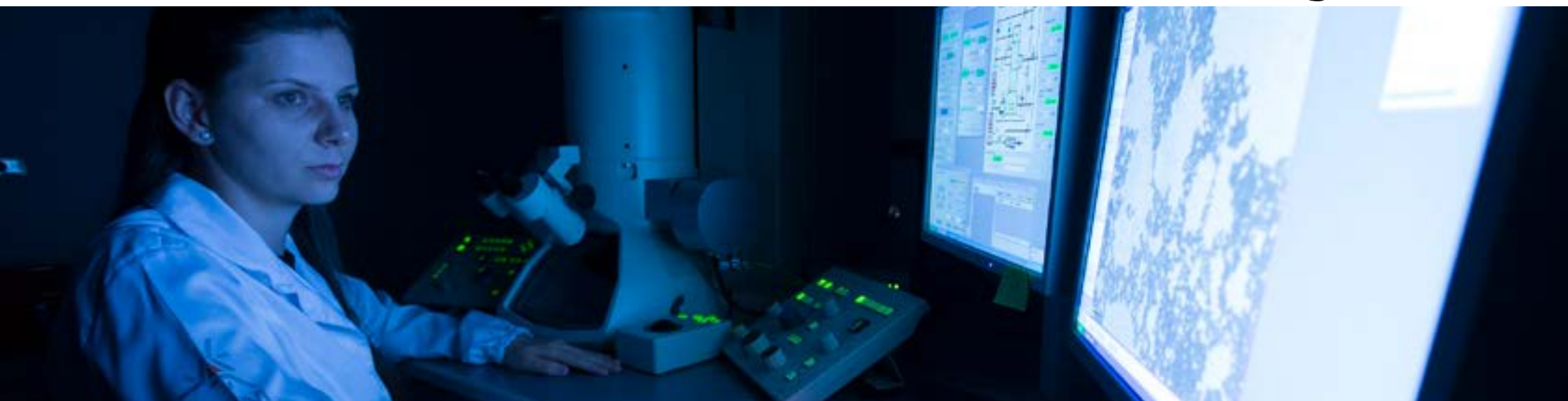

ESPECIALIZAÇÃO

Cursos	Matriculados
Artes Visuais	137
Atenção Integral à Saúde Mental	09
Atendimento Educacional Especializado	269
Bases Morfofuncionais do Corpo Humano	101
Biotecnologia	119
Biotecnologia e Bioprocessos	216
Ciências Penais	58
Construção Civil	77
Educação Infantil	175
Engenharia de Segurança do Trabalho	168
Ensino e Aprendizagem de Línguas	120
Farmacologia Aplicada à Terapêutica	17
Fertilidade do Solo e Produção Vegetal	34
Fisiologia Humana: Funcionam. do Organismo Humano no Contexto Interdisciplinar	30
Formação de Professor de Língua Estrangeira: Práticas Reflexivas, Metodológicas e Tradutórias	17
Georreferenciamento de Imóveis Urbanos e Rurais	82
Gerenciamento de Projetos	67
Gestão em Saúde	491
Gestão Pública	496
Gestão Pública Municipal	341
História das Revoluções e dos Movimentos Sociais	261
Implantodontia	11
MBA em Gestão da Produção	30
Ortodontia	12
Piscicultura: Sanidade e Desenvolvimento Sustentável	64
Programa de Residência Médica em Anestesiologia	08
Programa de Residência Médica em Cirurgia Geral	10
Programa de Residência Médica em Clínica Médica	12

Cursos	Matriculados
Programa de Residência Médica em Medicina de Família e Comunidade	05
Programa de Residência Médica em Medicina Intensiva Pediátrica	03
Programa de Residência Médica em Neonatologia	01
Programa de Residência Médica em Obstetrícia e Ginecologia	14
Programa de Residência Médica em Pediatria	12
Programa de Residência Médica em Psiquiatria	11
Programa de Residência Médica em Reumatologia	03
Psicopedagogia Clínica e Institucional	94
Psicoterapia Comportamental e Análise do Comportamento	24
Residência em Cirurgia e Traumatologia Buco-Maxilo-Facial	08
Residência em Endodontia	05
Residência em Farmácia com Ênfase em Análises Clínicas na Atenção à Urgência e Emergência	06
Residência em Odontopediatria	06
Residência em Periodontia	06
Residência em Prótese Dentária	06
Residência em Radiologia Odontológica e Imaginologia	06
Residência em Saúde Coletiva e da Família	06
Residência Integrada Multiprofissional na Atenção à Urgência e Emergência	37
Teoria Histórico-Cultural	15
Total	3.700

MESTRADO

Programas	Matriculados
Administração	44
Agroecologia	85
Agronomia	96
Arquitetura e Urbanismo	80
Assistência Farmacêutica	26
Biociências e Fisiopatologia	70
Bioenergia	22
Bioestatística	110
Biologia Comparada	31
Biotecnologia Ambiental	39
Ciência da Computação	89
Ciência de Alimentos	51
Ciências Agrárias	51
Ciências Biológicas	47
Ciências Contábeis	59
Ciências da Saúde	80
Ciências Econômicas	43
Ciências Farmacêuticas	45
Ciências Fisiológicas	41
Ciências Sociais	154
Ecologia de Ambientes Aquáticos Continentais	58
Educação	159
Educação Física em Rede (UNESP)	10
Educação Física	74
Educação para a Ciência e a Matemática	63
Enfermagem	93
Engenharia Civil	56
Engenharia de Alimentos	32

Programas	Matriculados
Engenharia Mecânica	62
Engenharia Química	108
Engenharia Urbana	132
Ensino das Ciências Ambientais em Rede	37
Ensino de História	69
Filosofia	46
Física	27
Genética e Melhoramento	27
Geografia	48
História	74
Letras	197
Letras – Mestrado Profissional em Rede Nacional	39
Matemática	31
Mestrado Nacional Profissional em Ensino de Física	14
Mestrado Profissional em Matemática em Rede Nacional	67
Odontologia Integrada	42
Políticas Públicas	30
Produção Sustentável e Saúde Animal	37
Propriedade Intelectual e Transferência de Tecnologia para Inovação	25
Psicologia	114
Sociologia em Rede (Fundação Joaquim Nabuco)	0
Química	71
Sustentabilidade	39
Zootecnia	58
Total	3.202

DOUTORADO

Programas	Matriculados
Administração	30
Agronomia	86
Biociências e Fisiopatologia	35
Biologia Comparada	44
Biotecnologia Ambiental	22
Ciência de Alimentos	40
Ciências Biológicas	68
Ciências da Saúde	44
Ciências Econômicas	27
Ciências Farmacêuticas	36
Ecologia de Ambientes Aquáticos Continentais	55
Educação	106
Educação Física	74
Educação para a Ciência e a Matemática	72
Enfermagem	49
Engenharia Química	119
Física	45
Genética e Melhoramento	49
Geografia	28
História	58
Letras	103
Matemática	47
Odontologia Integrada	20
Psicologia	65
Química	91
Zootecnia	89
Total	1.502

CONCEITOS CAPES

Programa	Nível	Conceito
Administração	Mestrado/Doutorado	4
Agroecologia	Mestrado Profissional	3
Agronomia	Mestrado/Doutorado	6
Arquitetura e Urbanismo	Mestrado	4
Assistência Farmacêutica	Mestrado Profissional	3
Biociências e Fisiopatologia	Mestrado/Doutorado	5
Bioenergia (UEL, UEM, UEPG, UNICENTRO, UNIOESTE, UFPR)	Mestrado	3
Bioestatística	Mestrado	4
Biologia Comparada	Mestrado/Doutorado	4
Biotecnologia Ambiental	Mestrado/Doutorado	4
Ciência da Computação	Mestrado	4
Ciência de Alimentos	Mestrado/Doutorado	5
Ciências Agrárias	Mestrado	3
Ciências Biológicas (Biologia Celular)	Mestrado/Doutorado	5
Ciências Contábeis	Mestrado	3
Ciências da Saúde	Mestrado/Doutorado	5
Ciências Farmacêuticas	Mestrado/Doutorado	5
Ciências Fisiológicas	Mestrado	3
Ciências Sociais	Mestrado	3
Ecologia de Ambientes Aquáticos Continentais	Mestrado/Doutorado	6
Economia	Mestrado/Doutorado	4
Educação	Mestrado/Doutorado	4
Educação Física	Mestrado/Doutorado	4
Educação Física em Rede (UNESP – SP)	Mestrado Profissional	3
Educação para a Ciência e a Matemática	Mestrado/Doutorado	4
Enfermagem	Mestrado/Doutorado	5

Programa	Nível	Conceito
Engenharia Civil	Mestrado	3
Engenharia de Alimentos	Mestrado	3
Engenharia Mecânica	Mestrado	3
Engenharia Química	Mestrado/Doutorado	6
Engenharia Urbana	Mestrado	3
Ensino das Ciências Ambientais (UFSC – SC)	Mestrado Profissional	4
Ensino de Física – PROFIS (SBF – SP)	Mestrado Profissional	4
Ensino de História (UFRJ)	Mestrado Profissional	4
Filosofia	Mestrado	3
Física	Mestrado/Doutorado	5
Genética e Melhoramento	Mestrado/Doutorado	5
Geografia	Mestrado/Doutorado	5
História	Mestrado/Doutorado	4
Letras	Mestrado/Doutorado	5
Letras em Rede – PROFLETRAS (UFRN – RN)	Mestrado Profissional	4
Matemática	Mestrado/Doutorado	5
Matemática em Rede – PROFMAT (SBM – SP)	Mestrado Profissional	5
Odontologia Integrada	Mestrado/Doutorado	4
Políticas Públicas	Mestrado Profissional	3
Produção Sustentável e Saúde Animal	Mestrado	3
Propriedade Intelectual e Transferência de Tecnologia para Inovação (UFBA – BA)	Mestrado Profissional	4
Psicologia	Mestrado/Doutorado	4
Química	Mestrado/Doutorado	6
Sociologia em Rede (Fundação Joaquim Nabuco)	Mestrado Profissional	3
Sustentabilidade (UEM – IFPR)	Mestrado	3
Zootecnia	Mestrado/Doutorado	6

PESQUISA



PROJETOS DE PESQUISA DOCENTE CADASTRADOS

Centro	Quantidade
CCA	99
CCB	81
CCE	132
CCH	216
CCS	147
CSA	75
CTC	170
Total	920

Fonte: SGP, 2018

GRUPOS DE PESQUISA CADASTRADOS PLATAFORMA LATTES – CNPQ

Grupos de Pesquisa
381

PROJETOS DE INICIAÇÃO CIENTÍFICA E DESENVOLVIMENTO TECNOLÓGICO

Tipo	Projeto	Alunos
PIC	465	586
CNPq	0	0
IC (Balcão)	1	1
PIBITI	49	49
PIBIC	274	274
PIBIC (Ações Afirmativas)	10	10
PIBIC (Ensino Médio)	12	35
Fundação Araucária	0	0
PIBIC	160	160
PIBITI	180	180
IC – JÚNIOR	0	0
PIBIC – Inclusão Social	38	38
UEM	0	0
PIBIC	70	70
PIBITI	8	8
Total	1.267	1.411

Fonte: PPG/PES, 2018

DOCENTE BOLSISTA PRODUTIVIDADE – CNPQ

Centro	Número de Docentes
CCA	33
CCB	19
CCE	34
CCH	7
CCS	26
CSA	5
CTC	16
Total	140

INOVAÇÃO TECNOLÓGICA

NÚCLEO DE INOVAÇÃO TECNOLÓGICA

Pedidos	Patentes	Software	Marcas
Depositados	15	12	0
Concedidos	4	12	0

Fonte: NIT, 2018

EXTENSÃO E CULTURA



PROJETOS DE EXTENSÃO

Projetos	Participantes				
	Docentes	Alunos	Técnicos	Outros	Beneficiados
248	787	2.602	262	391	663.449

Fonte: PEC/DEX, 2018

EVENTOS DE EXTENSÃO

Eventos	Quantidade	Docentes	Discentes	Técnicos	Outros	Beneficiados
Ciclo de Estudos	1	1	29	0	0	76
Concurso	0	0	0	0	0	0
Conferência	11	30	54	24	8	112
Congresso	9	16	42	27	19	38
Debate	18	38	69	12	26	1.280
Encontro	16	116	107	33	34	1.352
Exposição	16	53	45	15	9	23.475
Fórum	2	6	11	0	4	32
Jornada	11	33	27	0	0	463
Mini Curso	5	5	11	3	2	19
Mostra	9	18	46	20	8	5.456
Oficina	6	17	37	2	5	18
Palestra	44	106	211	73	83	2.925
Semana	37	254	178	37	50	2.814
Seminário	61	288	733	458	174	5.319
Simpósio	15	59	93	89	28	1.533
Work Shop	4	10	10	15	4	180
Festival	2	3	10	5	4	95
Recital	2	1	27	0	0	170
Outros	63	163	632	101	234	18.591
Total	332	1.217	2.372	914	692	63.948

Fonte: PEC/DEX, 2018

CURSOS DE EXTENSÃO

Curso	Alunos	Carga Horária
Annual (h/a)		
Inspiração Visual	16	30
Curso de Cerâmica: Mão e Arte 2018	11	40
Brincar e Representar: Jogo de Aprendizagem III	13	30
Iniciação à Dança por Meio de Jogos Teatrais	16	34
Exercício de Encenação Teatral	14	85
Dança de Salão: Qualidade de Vida	38	50
Curso de Violão, Violino e Viola – 1º semestre	31	16
Curso de Violão, Violino e Viola – 2º semestre	41	16
Oficina Preparação de Palhaços: Médicos da Graça	40	20
Dança por Meio de Jogos	21	30
Brincar e Representar: Um Jogo de Aprendizagem IV	10	30
Corpos em Instantes de Movimento	05	36
Hibridismo e Movimento – Estudos em Ações Corpomidiáticas	06	36
Processos Criativos em Dança – Teatro	04	60
Experimentação do Corpo Negro	06	42
Total	272	555

Fonte: PEC/DCU/APC, 2018

BOLSAS DE EXTENSÃO

Bolsa	Quantidade
Extensão	90
Programa de Apoio à Inclusão Social - PIBIS	89
Programa Institucional de Bolsas de Extensão Universitária - PIBEX	23
Total	202

Fonte: PEC/DEX, 2018

ATIVIDADES ARTÍSTICAS E CULTURAIS

Especificação	Apresentações	Integrantes				Beneficiados
		Docentes	Discentes	Técnicos	Outros	
Área de Artes Cênicas*	54	-	-	-	-	5.500
Área de Artes Musicais*	24	-	-	-	-	3.400
Grupo TUM – Teatro Universitário	15	-	05	01	15	3.600
Grupo de Dança Parafolclórico Fogança	29	01	03	02	23	8.000
Núcleo de Teatro de Bonecos	06	-	01	02	06	600
APIS – Grupo Artes Plásticas (mostras e exposições)	02	-	-	02	03	1.200
Quarteto Misto de Cordas	08	-	-	04	-	1.500
Total	138	01	09	11	47	23.800

*São grupos externos que realizam apresentações nesta Universidade, com apoio da Diretoria de Cultura/APC.

Fonte: PEC/DCU/APC, 2018

INSTITUTO DE LÍNGUAS

Cursos	Nº de Turmas	Alunos	Docentes	Carga Horária
1º Semestre				
Língua Inglesa	31	411	10	2.046
Língua Francesa	04	41	01	264
Língua Espanhola	04	48	01	264
Língua Italiana	04	48	01	264
Total	43	548	13	2.838
2º Semestre				
Língua Inglesa	28	350	09	1.848
Língua Francesa	04	50	01	264
Língua Espanhola	04	44	01	264
Língua Italiana	04	43	01	264
Total	40	487	12	2.640

Fonte: ILG, 2018

INSTITUTO DE ESTUDOS JAPONESES

Especificação	1º Semestre	2º Semestre
Instrutor de Idiomas	04	04
Turmas	07	08
Alunos	63	69
Carga Horária Total (Semestral)	420h/a	480h/a

Fonte: PEC/IEJ, 2018

PROJETOS DE PRESTAÇÃO DE SERVIÇOS

Área	Projetos	Docentes	Técnicos
Comunicação	02	11	05
Educação	06	42	17
Meio Ambiente	32	66	212
Saúde	33	96	107
Tecnologia	21	44	26
Trabalho	02	01	07
Total	96	260	374

Fonte: PEC/CSD, 2018

COORDENADORIA DE APOIO À EDUCAÇÃO BÁSICA

Especificação	Quantidade
Número de Cursos	07
Carga Horária Total	172
Número de Participantes	730

Fonte: PEC/CAE, 2018

NÚCLEO DE PSICOLOGIA APLICADA

Atendimento	Quantidade
Credenciamento UEM/DETRAN	
Exames de Aptidão Física e Mental	3.472
Avaliação Psicológica – Remarcação	172
Avaliação Psicológica – Entrevista	616
Avaliação Psicológica – Coletiva	616
Psicopedagógico	1
Total	4.877

Fonte: PEC/NPA, 2018

PROGRAMA PATRONATO

Especificação	Quantidade
Psicologia	
Triagem Psicológica	773
Encaminhamentos	214
Ofícios	679
Acompanhamento Psicossocial	85
Parecer Psicológico	02
Relatos de Atendimentos	862
Atendimento Diversos	18
Reuniões	30
Serviço Social	
Triagem Social	717
Encaminhamentos à Rede	125
Ofício de Informação	1.162
Encaminhamentos PSC	698
Reuniões Interdisciplinares	55
Visitas Institucionais	17
Parecer Social	13
Pedagogia	
Ofício	410
Triagens	534
Elaboração de Currículo	105
Encaminhamento/Orientação Pedagógica	294
Busca de Histórico Escolar	21
Agendamento de Documentos	69
Direito	
Triagem Jurídica	846
Ofícios Encaminhados	1.876
Orientação Jurídica	863
Consulta de Situação Processual	4.883

Especificação	Quantidade
Recebimento de Ofícios do Poder Jurídico	4.251
Administração	
Desligamentos	1.034
Outros	112
Recepção	
Controle de Frequência	3.202
Assinatura	4.072
Ligações	1.130
Total de Atendimentos	12.030
Total	41.182

Fonte: PEC/PATRONATO, 2018

RECURSOS HUMANOS



DOCENTES

Docente	Formação				Total
	Graduação	Especialização	Mestrado	Doutorado	
Em Exercício	27	36	321	1.216	1.600
Em Qualificação	1	0	21	25	47
Afastados para Exercício em Outros Órgãos	0	0	0	2	2
Afastados por Outros Motivos	4	14	41	87	146
Total	32	50	383	1.330	1.795

REGIME DE TRABALHO DOS DOCENTES

Docente	Horista	Tempo Parcial	TIDE	Sem TIDE	Total
Em Exercício	0	41	1.403	156	1.600

AGENTES UNIVERSITÁRIOS

Formação	Total
Fundamental Incompleto	83
Fundamental Completo	54
Ensino Médio	567
Ensino Superior	425
Especialização	371
Mestrado	102
Doutorado	57
Total	1.659

ATUAÇÃO DOCENTE

Atuação do Docente	Total
Graduação Presencial	1.442
Graduação a Distância	90
Pós-Graduação Stricto Sensu	543
Pesquisa	976
Extensão	696
Gestão, Planejamento e Avaliação	386

Obs.: Atividades não exclusivas.

AGENTES UNIVERSITÁRIOS – HUM

Formação	Total
Sem Ensino Superior	354
Ensino Superior	215
Especialização	269
Mestrado	89
Doutorado	33
Total	960

CENTRO DE EDUCAÇÃO INFANTIL (CEI)

Especificação	Quantidade
Estimulação I	10
Estimulação II	12
Estimulação III	13
Estimulação IV	15
Maternal	17
Total	67

Fonte: PRH/DCT/CRE, 2018

RESTAURANTE UNIVERSITÁRIO (RU)

Especificação	Quantidade		
	Pagantes	Bolsistas e Funcionários do RU	Total
Refeições Servidas	249.722	8.291	258.013
Dias de Funcionamento	176	176	176
Média de Refeições/Dia	1.418	47	1.465

Fonte: RU, 2018

PLANEJAMENTO



ORÇAMENTO

EXECUÇÃO ORÇAMENTÁRIA - ORIGEM

Especificação	Valor
Tesouro do Estado	678.977.340
Próprios	43.704.068
Convênios	20.405.703
Total	743.087.111

Fonte: PLD/DPO, 2018

EXECUÇÃO ORÇAMENTÁRIA

Especificação	Valor
Ensino*	521.966.570
Hospital Universitário (SESA/FUNSAÚDE)*	115.850.612
Outras Despesas Correntes	84.598.120
Despesas de Capital	20.671.809
Total	743.087.111

*Pessoal e encargos sociais.

Fonte: PLD/DPO, 2018

CONVÊNIOS

Órgão	Quantidade
Instituição Privada sem Fins Lucrativos	98
Instituição Privada com Fins Lucrativos	15
Organismos Governamentais	
Municipais	21
Estaduais	164
Federais	80
Total	378

Fonte: PLD/DPO, 2018

RANKINGS



Times Higher Education – World University Ranking (THE WUR)

Ranking	Posição
Latin America	71 - 80
Young University Ranking	301+
Emerging Economies University Ranking	351+

Fonte: PLD/LNI, 2018

Leiden Ranking

Gender Ranking	Posição
Female Autoship	2

Fonte: PLD/LNI, 2018

Índice Geral de Cursos (INEP)

IGC	4
-----	---

Fonte: PLD/LNI, 2018

Quacquarelli Symonds University Ranking (QS)

Ranking	Posição
Latin America	99
BRICS Ranking	201-210

Fonte: PLD/LNI, 2018

Ranking Universitário Folha (RUF)

Indicadores	Posição
Pesquisa	24
Ensino	23
Mercado	32
Internacionalização	59
Inovação	50
Índice Geral de Cursos (IGC)	4
Classificação Final	25

Fonte: PLD/LNI, 2018

NÚCLEO DE PROCESSAMENTO DE DADOS



SERVIÇOS DE INSTALAÇÃO DE PONTOS DE REDE

Especificação	Quantidade
Pontos Lógicos de Rede	637
Fusões de Fibra Ótica	90
Reorganização de Patch	876
Instalação de Bracket	25
Lançamento de Fibra Óptica	330
Instalação de AP	26
Substituição de AP	-

Fonte: NPD, 2018

INVESTIMENTOS NA REDE INTERNET/INTRANET

Especificação	Quantidade
Contrato de Manutenção Banco de Dados DB2	1
Manutenção/Conserto do Grupo Gerador de Energia	1
Aquisição de Switch – Edital FINEP	15
Aquisição de Computadores e TV's – Edital FINEP	13
Aquisição de AP's	-
Infraestrutura de Fibra Óptica das Extensões – Edital FINEP	-

Fonte: NPD, 2018

MANUTENÇÃO NO BANCO DE DADOS

Especificação	Quantidade
Alteração de Tabela	303
Criação de Novas Tabelas	195

Fonte: NPD, 2018

LABORATÓRIOS DE INFORMÁTICA (ENSINO)

Especificação	Quantidade
Laboratórios	05
Computadores	105
Turmas de Graduação Atendidas	80
Turmas de Pós-Graduação Atendidas	06
Manutenção de Microcomputadores (1)	2.341
Proj. Prest. Serviços: Número de Atendimentos (2)	5.885

Fonte: NPD, 2018

- (1) Instalação de softwares, configurações e manutenções em geral.
 (2) Pessoas beneficiadas pelos serviços ofertados pelo projeto.

COMPLEXO DE SAÚDE



ATIVIDADES DO HUM

Especificação	Quantidade
Pronto Atendimento nas Áreas	60.715
Médica	15.358
Pediátrica	13.806
Cirúrgica	4.319
Ortopédica	19.249
Ginecológica e Obstétrica	7.833
Outros	150
Partos	1.028
Normais	401
Cesarianas	627
Internações	12.281
Clínica Médica	630
Clínica Pediátrica	697
Clínica Cirúrgica	1.555
Ginecologia Obstetrícia	1.395
Semi-Intensivo Neonatal	114
UTI Adulto	305
UTI Neonatal	150
UTI Pediátrica	255
Pronto Atendimento	7.180
Exames	449.381
Laboratoriais	392.558
Radiológicos	35.403
Eletrocardiogramas	1.490
Endoscopias/Colonoscopia/Broncoscopia	912
Ultrassonografias	5.618

Especificação	Quantidade
Anátomo-Patológicos	3.505
Tomografias	8.687
Mamografias	914
Ressonâncias	144
Outros	150
Capacidade de Atendimento (Ativa)	123
Salas Ambulatoriais	17
Salas de Cirurgias	04
Sala de Emergência	01
Leitos (Enfermarias e Pronto-Socorro)	74
Leitos UTI Adulto	08
Leitos UTI Neonatal	08
Leitos UCI Unidade Cuidados Intermediários	06
Leitos UTI Pediátrica	05
Terapias	55.905
Fisioterapia	32.088
Fonoaudiologia	2.593
Serviço Social	12.040
Serviço de Psicologia	7.115
Pedagogia	1.435
Nutrição Clínica	634
Cirurgias	4.099
Ambulatório de Especialidades	33.013
Bolsas Transfundidas	5.682

TAXAS DE INTERNAMENTO HOSPITALAR

Especificação	Média Anual (%)
Mortalidade Hospitalar Geral	2,47
Mortalidade Institucional	1,43
Mortalidade Operatória	0
Mortalidade Materna	0
Mortalidade Neonatal	1,33
Taxa de Mortalidade Infantil	0,64
Taxa de Mortalidade Criança	1,06
Taxa de Mortalidade Fetal (Curetagens)	19,02
Taxa de Mortalidade Fetal (Partos)	0,17
Taxa de Parto Normal	38,09
Taxa de Cesáreas	61,91
Taxa Movimentação do Paciente	8,35
Taxa de Ocupação Hospitalar	84,76

Fonte: HUM, 2018

ATENDIMENTO HOSPITALAR

Especificação	Quantidade
Partos Normais	401
Cesáreas	627
Nascimentos Vivos	1.035
Curetagens	171
Curetagens de Prova	28
Óbitos Fetais	2
Óbitos Totais	332
Óbitos Totais Institucionais	175
Paciente/Dia	1.243
Permanência/Dia	37
Internamentos/Dia	402

Fonte: HUM, 2018

Fonte: HUM, 2017

HEMOCENTRO

ATIVIDADES DO HEMOCENTRO

Especificação	Quantidade
Candidatos à Doação	
Coleta Interna	13.023
Coleta Externa	1.899
Coleta Interna	
Doadores Aptos	10.391
Doadores Inaptos	2.615
Coleta Externa	
Doadores Aptos	1.514
Doadores Inaptos	377
Bolsas	
Bolsas Fracionadas	11.341
Pacientes Atendidos no Ambulatório	
Pacientes Sorológicos (Doador de Retorno)	412
Pacientes Hematológicos	2.101
Hemocomponentes Transfundidos	
Hemocentro	479
HUM	2.579
Hospital Municipal	1.280
Outros Hospitais	1.366
Agência Transfusional de Colorado	
Transfusões	
Transfusões para Pacientes SUS	5.682
Transfusões para Pacientes Particulares/Convênios	0
Hemocomponentes Recebidos e Cedidos à Rede	
Total de Hemocomponentes Recebidos da Rede	18
Total de Hemocomponentes Recebidos de Outros Serviços	0

Especificação	Quantidade
Total de Hemocomponentes Enviados para a Agência Transfusional de Colorado	225
Total de Hemocomponentes Cedidos à Rede	4.290
Exames Realizados	
Exames Sorológicos de Doadores	16.774
Exames de Hemostasia de Pacientes	361
Outras Atividades	
Entrevistas a Rádios, Televisões e Jornais	24
Palestras sobre Doação de Sangue – Empresas e Escolas	11
Estimativa de Público Alcançado nas Sensibilizações à Doação	1.136
Correspondências aos Doadores (Cartões e Convites para Doadores)	40.020
Número de Saídas para Coletas Externas de Sangue	21
Número de Saídas para Coletas Externas de Medula Óssea	7
Total de Doadores de Medula Óssea Cadastrados	2.857
Total de Candidatos à Doação	14.922

Fonte: Hemocentro Regional de Maringá, 2018

LABORATÓRIO DE ENSINO E PESQUISA EM ANÁLISES CLÍNICAS (LEPAC)

Especificação	Quantidade
Exames Laboratoriais	99.796
Pessoas Atendidas	34.778

Fonte: CCS/LEPAC, 2018

FARMÁCIA ENSINO

ATENDIMENTOS DA FARMÁCIA ENSINO

Especificação	Quantidade Média
Clientes/Dia	104
Clientes/Mês	1.792
Clientes/Ano	21.496

Fonte: FEN, 2018

CLÍNICA ODONTOLÓGICA

Especificação	Quantidade
Pacientes Atendidos	10.984
Procedimentos Realizados	25.017

Fonte: COD, 2018

COMPLEXO AGRÁRIO

FAZENDA EXPERIMENTAL DE IGUATEMI

Produção Agrícola		
Especificação	Unidade de Medida	Quantidade
Silagem de Milho	Kg	25.200
Feno de Capim Estrela	Fardos	100
Produção Animal		
Especificação	Unidade de Medida	Quantidade
Carne Suína	Kg	20.386,98
Carne Avícola	Unidade	5.790,00
Carne de Coelho	Kg	179,99
Carne de Ovino	Kg	378,57
Leite de Vaca	L	56.533,00
Ovos de Galinha	Dúzia	30.445,00
Ovos de Codorna	Dúzia	16.968,50

Fonte: CCA/FEI, 2018

HOSPITAL VETERINÁRIO DO CÂMPUS DE UMUARAMA

Especificação	Quantidade
Pequenos Animais	
Clínica Médica Cirúrgica	1.280
Procedimentos Cirúrgicos	835
Grandes Animais	
Clínica Médica Cirúrgica	21
Exames	
Análises Clínicas	1.622
Raio X	444
Ultrassonografia	373

Fonte: CCA/DMV, 2018

COMPLEXO ESPORTIVO

ATIVIDADES DESENVOLVIDAS

Modalidade	Pessoas Atendidas	Acadêmicos Envolvidos (Estagiários)
Musculação	467	12
Karatê-Dô Tradicional	140	2
Aikidô	10	2
Natação	203	6
Hidroginástica	237	6
Badminton	100	3
Treinamento Universitário	100	3
Futsal	70	8

Fonte: CDR, 2018

COMPLEXO DE CULTURA

BIBLIOTECAS

Sigla	Denominação	Local
BCE	Biblioteca Central	Campus Sede
BSE Nupélia	Biblioteca Setorial Nupélia	Campus Sede
BSE HUM	Biblioteca Setorial HUM	Campus Sede
BSE PPD	Biblioteca Setorial Direito	Campus Sede
BSE MAT	Biblioteca Setorial Matemática	Campus Sede
BSE CAR	Biblioteca Setorial Cidade Gaúcha	Campus Regional de Cidade Gaúcha
BSE CAU – CCA	Biblioteca Setorial Umuarama – CCA	Campus Regional de Umuarama
BSE CAU – CTC	Biblioteca Setorial Umuarama – CTC	Campus Regional de Umuarama
BSE CRC	Biblioteca Setorial Cianorte	Campus Regional de Cianorte
BSE CRG	Biblioteca Setorial Goioerê	Campus Regional de Goioerê
BSE CRV	Biblioteca Setorial Ivaiporã	Campus Regional do Vale do Ivaí

ATIVIDADES DA BCE

Atividade	Biblioteca				
	BCE	BSE MAT	BSE HUM	BSE PPD	BSE Nupélia
Empréstimos Domiciliares	112.073	1.338	690	2.611	1.294
Empréstimos entre Bibliotecas	0	0	0	0	4
Número de Assentos	827	18	10	10	20
Usuários Treinados em Programas de Capacitação	0	60	0	0	95
Rede sem Fio	Sim	Sim	Sim	Sim	Sim

ATIVIDADES DAS BIBLIOTECAS SETORIAIS

Atividade	Biblioteca					
	BSE CRC	BSE CAU CTC	BSE CAU CAA	BSE CRV	BSE CAR	BSE CRG
Empréstimos Domiciliares	7.653	5.143	1.959	1.670	836	4.300
Empréstimos entre Bibliotecas	0	0	0	0	0	190
Número de Assentos	31	50	50	25	30	54
Usuários Treinados em Programas de Capacitação	0	0	0	0	0	1
Rede sem Fio	Sim	Sim	Sim	Sim	Sim	Sim

ACERVO

Especificação	Títulos	Volumes, Fascículos e Exemplares
Livros	127.769	251.543
Periódicos	7.735	294.507
Folhetos	2.616	4.117
Separatas*	08	12
Monografias de Especialização	5.450	5.483
Teses e Dissertações	2.771	2.924
Teses e Dissertações (Repositório Institucional da UEM)	3.997	3.997
Produção Científica (Repositório Institucional da UEM)	184	184
Fitas Cassetes	49	49
CDS-ROM	452	672
Material Cartográfico	334	360
Microfichas	1.031	3.515
Fitas de Vídeo*	744	848
Partituras*	544	647
Microfilmes	02	02

Especificação	Títulos	Volumes, Fascículos e Exemplares
Modelos	17	17
Ilustrações Didáticas	09	09
Iconografia	03	03
Normas Técnicas	156	214
DVDs*	213	291
Iconografias	96	145
Globos	01	01
Manuscritos	01	01
Jogos	02	02
Relatórios Técnicos*	56	58
Disquetes	72	76
Transparências	03	03
e-Books	308	314
Braille	12	14
Catálogos	135	188

Fonte: BCE; BSE-CRG, BSE-HUM; BSE-NUP; BSE-DMA; BSE-PPD; BSE-CAR; BSE-CAU-CTC; BSE-CAU-CCA; BSE-CRV; BSE-CRC, 2018

*Houve diminuição devido à reorganização, informatização e alteração de tipologia.

MUSEUS



MUSEU DA BACIA DO PARANÁ

Especificação	Quantidade
Acervo	8.458
Atendimento a Visitantes/Pesquisadores	640
Eventos (Cursos)	1
Projetos	1
Exposições (Itinerante)	0

Fonte: PEC/MBP, 2018

MUSEU DINÂMICO INTERDISCIPLINAR – ATENDIMENTOS

Público Atendido	Quantidade
Alunos e Professores do Ensino Infantil, Fundamental, Médio e Superior*	69.062
Comunidade em Geral	108.297
Total	177.359

*Atividades internas e externas.

Fonte: MUDI, 2018

MUSEU DINÂMICO INTERDISCIPLINAR – ATIVIDADES

Atividades	Número de Eventos	Beneficiados
Eventos Promovidos pelo Museu	92	44.535
Assessorias a Mostras de Ciências, Eventos e Estágios e Assessorias para Entidades com Empréstimo de Materiais	57	6.405
Minicursos para Monitores, Professores e Comunidade Leiga	21	6.055
Total	170	56.995

Fonte: MUDI, 2018

COMPLEXO DE CENTRAIS DE APOIO À PESQUISA

COMCAP

Centrais	Usuários	Medidas/Análises/Amostras
Central de Agropecuária e Agronegócio	34	5.945
Central de Análises Avançadas de Materiais	765	7.181
Central de Documentação	48	480
Central de Biologia Molecular, Estrutural e Funcional	362	71.115
Central de Estudos sobre Mudanças Globais	456	4.560
Central de Microscopia	1.664	7.883
Central de Tecnologia em Saúde	96	960
Central de Produtos Naturais	362	18.834

Fonte: COMCAP, 2018

ESCOLA DE MÚSICA

CURSO DE EXTENSÃO EM MÚSICA

Modalidade	Alunos Matriculados (Módulo I)
Canto	38
Contrabaixo	01
Clarinete	02
Flauta Doce	02
Flauta Transversal	04
Piano	54
Violão	23
Viola	01
Violino	21
Violoncelo	09
Total	155

Fonte: EMU, 2018

ENSINO TÉCNICO PROFISSIONALIZANTE

Curso	Implantação	Autorização	Reconhecimento	Matriculados
Curso Técnico em Instrumento Musical (2018-2019)	1993	Res. Nº 5.504/93-SEED/PR	Res. 1.771/2001-SEED/PR	08

Fonte: EMU, 2018

UNIVERSIDADE ABERTA À TERCEIRA IDADE

ATIVIDADES UNATI

Cursos	Alunos	Carga Horária Anual
Academia – Anual	14	68
Anatomia Humana Básica: Autocuidado, Prevenção e Cidadania para a Pessoa Idosa	14	34
Aprendendo com a Biologia do Cotidiano – 2/2018	16	34
A Matemática em Exposição	12	16
A Terceira Idade e a Internet I – 1/2018	22	68
A Terceira Idade e a Internet II – 2/2018	22	68
As Plantas e seus Segredos – 1/2018	25	34
Brinquedos e Brincadeiras: Registro de Memórias – Anual	30	68
Caçando o Tesouro Escondido no Chão Paranaense – 1/2018	9	20
Coral – Anual	28	102
Diálogos sobre Envelhecimento, Educação e Autonomia	18	34
Equilíbrio Corpo Mente IV: Desenvolvimento Humano, Autoconhecimento e Espiritualidade – Turma 1 e 2	37	34
Equilíbrio Corpo Mente no Cotidiano das Pessoas I – Turma 3	40	34
Evitando Doenças e Promovendo Saúde – Anual	19	68
Floricultura – 1/2018	17	68
Fotografia e seus Encantos – 1/2018 (Duas Turmas)	T1= 22 T2= 18 T3= 15 T4= 13	30
Grupo de Estudos em Filosofia “Repensar o Envelhecimento” – Anual	12	68
Grupo de Estudos em Língua e Cultura Italiana – Anual (Duas Turmas Inicial e Continuação)	T1= 10 T2= 9	
Hidroginástica – Anual	27	68
História das Artes Visuais: Prática Artísticas – 1/2018 Duas Turmas	5	30
Influências do Clima na Agricultura – 1/2018	8	34

Cursos	Alunos	Carga Horária Anual
Informática – Nível Intermediário I	T1= 20 T2= 17	27
Informática – Nível Intermediário II	T1= 20 T2= 17	30
Informática Básica – Intensivo (Quatro Turmas)	T1= 14 T2= 13 T3= 10 T4= 11	30
Inglês para Iniciantes – Nível Básico 1/2018	T1= 19 T2= 16 T3= 15 T4= 29	64
Insetos e Plantas: Convivendo na Horta e no Jardim – 1/2018	12	34
Literatura e Formação Humana no Ocidente – Anual	23	34
Mundo dos Insetos e a Saúde Humana – Anual	10	68
Notícias e Redes Sociais: Como Interpretá-las? – 1/2018	13	34
Nutrição V II – Anual	42	68
Olericultura – 2/2018	20	34
Oficina de Música – Anual	17	112
Origami II – Anual	13	34
Origami Básico III – Anual	11	34
Passos Iniciais na História da Vida Moderna – 2/2018	10	20
Práticas Musicais	18	51
Produção e Compreensão Oral (Inglês) – Anual	25	38
Relacionamento Humano na Sociedade Contemporânea – Continuação	32	34
Relacionamento Humano na Sociedade Contemporânea	36	34
Tratando a Nossa Fotografia – Continuação	T1= 27 1/2018 T2= 24 2/2018	30
Vida Saudável: Benefícios da Ciência e a Prática Diária – Anual	40	68
Viver e Sobreviver nas Cidades – 1/2018	18	34

Fonte: UNATI, 2018

ESCRITÓRIO DE COOPERAÇÃO INTERNACIONAL

ACORDOS INTERNACIONAIS VIGENTES

País	Universidade	Vigência
Alemanha	Universidade de Ciências Aplicadas, Hochschule Osnabrück	28/01/2021
	Julius Maximilian University of Würzburg	15/05/2022
	University of Münster	23/05/2022
Argentina	Universidad Nacional de Cuyo	11/04/2022
	Universidad Nacional de Salta	29/04/2021
	Universidad Nacional de San Luís	10/08/2021
	Universidade Nacional de Rio Cuarto	12/08/2021
	Universidad Nacional de Comahue	10/05/2023
Bélgica	Royal Belgian Institut of Natural Sciences (RBINS)	14/03/2022
Canadá	Universidade de Ottawa	24/04/2020
	Universidade de Quebec à Montreal (UQAM)	18/10/2022
Chile	Universidade Católica do Maule	21/10/2021
	Universidad Arturo Prat	28/08/2023
Colômbia	Universidade de Los Llanos	10/01/2021
	Universidad del Magdalena	28/07/2020
	Universidad Nacional de Colômbia	20/02/2020
	Universidad del Tolima	01/08/2021
Dinamarca	Universidade de Copenhagem	12/06/2019
	Universidade de Aalborg	01/09/2021

País	Universidade	Vigência
Espanha	Universidade de Navarra	23/02/2021
	Universidade de Extremadura	16/06/2020
	Universidade de Lleida	05/10/2020
	Universidad Complutense de Madrid	07/04/2019
	Universidad da Coruña	24/03/2019
	Universidad de Sevilla	20/12/2019
	Universidad Autonoma de Madrid	26/04/2023
	Universidad de Alicante	17/06/2021
	Universidad de Vigo	23/04/2019
Estados Unidos	Universidade de Florida	04/11/2020
	Mayo Foundation for Medical Education and Research	08/05/2020
	Pennsylvania State University	08/04/2020
	Brown University	13/05/2019
	University of Alabama at Birmingham	22/07/2021
	University of Nevada, Reno	01/12/2021
	University of California, Davis	25/07/2021
Kansas State University	31/03/2022	
	The Ohio State University	24/11/2022
França	Université Lumière de Lyon 2	22/04/2020
	Ecole d'Ingenieurs de Purpan – INP – Université de Toulouse	16/11/2020
	Universidade de Tecnologia de Compiègne	30/06/2021
	Metafort, Unidade Mista de Pesquisa	23/05/2022
	Institut Polytechnique La Salle-Bearvais	26/08/2019
Holanda	Maastricht University	10/10/2021

País	Universidade	Vigência
Itália	Università Degli Studi di Roma Tor Vergata	12/11/2020
	Università Degli Studi di Ferrara	14/07/2021
	Università Degli Studi di Roma, Sapienza	04/11/2020
	Università Degli Studi di Perugia	04/04/2021
	Università Degli Studi di Napoli Federico II	11/10/2021
	Università Degli Studi di Siena	30/01/2022
	Università Degli Studi di Bologna	29/11/2021
	Università Degli Studi Di Camerino	21/07/2022
	Università Degli Studi Trento	18/10/2022
	Università di Pisa	12/11/2019
México	Universidad Juarez Autónoma de Tabasco	12/02/2021
	Universidad Politécnica de Santa Rosa Jáuregui	25/11/2021
Moçambique	Instituto de Investigação Agrária de Moçambique	20/02/2019
Paraguai	Universidad Técnica de Comercialización y Desarrollo	29/07/2021
	Universidad Nacional de Asunción	24/08/2022
Peru	Universidad Católica de Santa María	24/05/2021
	Acuicultura del Perú S.A.C.	08/01/2021
Portugal	Universidade Lusófona de Lisboa	08/04/2020
	Universidade de Lisboa	10/11/2021
	Universidade do Minho	25/04/2022
	Universidade de Algarve	11/12/2022
	Universidade de Aveiro	06/03/2023
	Instituto Politécnico de Leiria	26/09/2021
Reino Unido	Universidade Nottingham	08/07/2020
	Aberystwyth University	21/02/2022
	University of Bristol	26/09/2022
Uruguai	Universidad de la República	20/11/2020

Fonte: ECI, 2018

COLÉGIO DE APLICAÇÃO PEDAGÓGICA

Curso	Vagas	Matriculados	Docentes
Ensino Fundamental	660	656	56
Ensino Médio	360	348	30
Total	1.020	1.004	86

Fonte: CAP, 2018



UNIVERSIDADE ESTADUAL DE MARINGÁ
Patrimônio do Paraná

