

BASE DE DADOS

2016

ANO BASE 2015

BASE DE DADOS 2016 - ANO BASE 2015



Reitor: Mauro Luciano Baesso

Vice-Reitor: Júlio César Damasceno

Chefe de Gabinete: Jorgete Constantin

Pró-Reitoria de Administração

Pró-Reitora: Maria Helena Ambrósio Dias

Pró-Reitoria de Pesquisa e Pós-Graduação

Pró-Reitora: Célia Regina Granhen Tavares

Pró-Reitoria de Extensão e Cultura

Pró-Reitora: Itana Maria de Souza Gimenes

Pró-Reitoria de Ensino

Pró-Reitora: Ana Tiyomi Obara

Pró-Reitoria de Recursos Humanos e Assuntos Comunitários

Pró-Reitor: Luiz Otávio de Oliveira Goulart

Prefeitura do Câmpus

Prefeito: Carlos Augusto de Melo Tamanini

Procuradoria Jurídica

Procurador Geral: João Paulo Marin

Superintendência do Hospital Universitário Regional de Maringá

Superintendente: Maurício Chaves Jr.

Assessoria de Planejamento

Assessor: Alice Eiko Murakami

Assessoria de Comunicação Social

Assessor: Elias Gomes de Paula

Assessoria Especial da Central do Vestibular

Assessor: Maria Raquel Marçal Natali

Coordenadoria da TV UEM

Coordenador: Daniele Almeida Duarte

Assessoria Especial do Escritório de Cooperação Internacional

Assessora: Silvana Marques de Araújo

Assessoria Especial de Cerimonial e Protocolo

Assessor: Ricardo Scoarize

BASE DE DADOS
2016
ANO BASE 2015

UNIVERSIDADE ESTADUAL DE MARINGÁ

Dados Internacionais de Catalogação-na-Publicação (CIP)
(Biblioteca Central - UEM, Maringá – PR., Brasil)

Universidade Estadual de Maringá. Assessoria de
Planejamento. Coordenadoria de Planos e
Informações.

U58b

Base de dados 2016 : ano base 2015 / coordenação
geral Rogério de Leon Pereira ; equipe de elaboração
e revisão Alice Eiko Murakami, Beatriz Brandão Assis
Gonzales, Wilkerson Williams Clebis, Leandro Flores
da Silva. -- Maringá, PR : UEM-ASP, 2016.
102 p. : il. (algumas col.)

Disponível em: www.asp.uem.br/cpl

1. Universidade Estadual de Maringá - Relatório
de atividades - 2015. 2. Universidade Estadual de
Maringá - Dados estatísticos - 2015. I. Pereira,
Rogério de Leon, coord. II. Murakami, Alice Eiko,
rev. III. Gonzales, Beatriz Brandão Assis, rev. VI.
Clebis, Wilkerson Williams, rev. V. Silva, Leandro
Flores da, rev. VI. Universidade Estadual de
Maringá. Assessoria de Planejamento. Coordenadoria
de Planos e Informações. V. Título.

CDD 23. Ed. 378.8162

Universidade Estadual de Maringá

Assessoria de Planejamento

Coordenadoria de Planos e Informações
Base de Dados 2016 – Ano Base 2015

Direitos Reservados desta Edição

Universidade Estadual de Maringá

Coordenação Geral

MSc. Rogério de Leon Pereira
e-mail: sec-cpl@uem.br

Equipe de Elaboração e Revisão

Profa. Dra. Alice Eiko Murakami
Assessora de Planejamento

MSc. Beatriz Brandão Assis Gonzales
Técnico Administrativo/CPL

Esp. Wilkerson Williams Clebis
Técnico Administrativo/CPL

Leandro Flores da Silva
Acadêmico de Informática

Editoria

Elias Gomes de Paula
Assessor de Comunicação Social

Heitor Teixeira Marcon
Fotografia

Antonio Carlos Locatelli
Fotografia

UEM

Av. Colombo, 5.790 – Zona 7 – CEP 87020-900
Maringá – PR
Telefone: (44)3011-4040
Home page: <http://www.uem.br>

ASP/CPL

Telefone: (44)3011-4410 – Fax: (44)3011-4170
Home page: <http://www.asp.uem.br/cpl>
E-mail: asp.cpl.uem@gmail.com

APRESENTAÇÃO

A UEM continua classificada entre as 120 melhores instituições de ensino superior da América Latina em 2015, conforme divulgado por *QS World University Rankings* da Quacquarelli Symonds (QS), uma organização internacional de pesquisa educacional que avalia o desempenho de instituições de ensino superior e de pós-graduação.

No ranking universitário mundial do sistema de classificação URAP 2015 (University Rankng by Academic Performance), que classifica as universidades por desempenho acadêmico, a posição da UEM em 1.097 entre as 2.200 pesquisadas, e 23° dentre as Brasileiras.

O Ranking Universitário Folha (RUF) 2015 aponta a UEM como a 24° melhor instituição do país entre 192 universidades brasileiras, públicas e privadas. Nos quesitos considerados para a elaboração do ranking, a UEM ficou em 14° em inovação, 22° ensino, 25ª em pesquisa, 35° em mercado e 69° em internacionalização.

Em termos de inovação tecnológica, a UEM vem apoiando iniciativas para o desenvolvimento de projetos que tenham escopo mundial e que impulsionem o crescimento econômico e social da região. Como resultado destas iniciativas, a UEM teve concedidos pelo Instituto Nacional de Propriedade Industrial (INPI) novas patentes e novos registros de programas de computador, totalizando seis concessões de patentes de invenção e sete concessões de registros de programas de computador.

Também é importante destacar o crescimento da verticalização do ensino da UEM com a criação, nos últimos anos, de novos cursos de pós-graduação em nível de mestrado e de doutorado. A verticalização do ensino, além de proporcionar oportunidades de formação acadêmica dos professores, traz melhorias significativas aos cursos de graduação.

Neste cenário, a Universidade Estadual de Maringá em 2016 publica a 30ª Edição da Base de Dados, com a valiosa colaboração dos órgãos administrativos da

UEM, que forneceram os dados que compõem esta edição. Assim, novamente, agradecemos a todos que direta ou indiretamente contribuíram na elaboração desta edição da Base de Dados, em especial à equipe da ASP/CPL, pela coleta de dados e elaboração, e à equipe da ASC pelas fotos, arte da capa e suporte técnico na edição.

Profa. Dra. Alice Eiko Murakami
Assessora de Planejamento

MSc. Rogério de Leon Pereira
Coordenador de Planos e Informações

SUMÁRIO

APRESENTAÇÃO	6
ÍNDICE DE QUADROS	10
ÍNDICE DE QUADROS	10
ÍNDICE DE FIGURAS.....	12
HISTÓRICO DA UNIVERSIDADE.....	17
INFORMAÇÕES ESTATÍSTICAS	26
ESTRUTURA ACADÊMICA	29
CÂMPUS	29
CENTROS	29
DEPARTAMENTOS.....	29
POLOS DE ENSINO A DISTÂNCIA	31
ADMINISTRAÇÃO CENTRAL	32
ENSINO	33
CURSOS DE GRADUAÇÃO	35
CURSOS DE PÓS-GRADUAÇÃO.....	41
VESTIBULAR	52
PESQUISA	63
EXTENSÃO E CULTURA.....	72
EXTENSÃO	73
CULTURA.....	75
COORDENADORIA DE SERVIÇOS E DESENVOLVIMENTO REGIONAL.....	76
OUTRAS ATIVIDADES DE EXTENSÃO E CULTURA.....	77
COMPLEXO DA SAÚDE	81
DADOS GERAIS	88
PREFEITURA DO CÂMPUS	90
ORÇAMENTO.....	92
CONVÊNIOS	92
ESCRITÓRIO DE COOPERAÇÃO INTERNACIONAL.....	93
BIBLIOTECA.....	94
FAZENDA EXPERIMENTAL DE IGUATEMI	95
NÚCLEO DE PROCESSAMENTO DE DADOS	96
CENTRO DE EDUCAÇÃO INFANTIL “PERTINHO DA MAMÃE”	97
CENTRO DE EXCELÊNCIA EM ATENDIMENTO À COMUNIDADE	97
ESCOLA DE MÚSICA	98
INCUBADORA TECNOLÓGICA DE MARINGÁ	99
RECURSOS HUMANOS.....	100

ÍNDICE DE QUADROS

EVOLUÇÃO DO NÚMERO DE CURSOS E ALUNOS MATRICULADOS NA GRADUAÇÃO.....	24
INFORMAÇÕES GERAIS	26
INFRAESTRUTURA	26
CURSOS DA UEM	27
ALUNOS MATRICULADOS E GRADUADOS EM 2015.....	36
EDUCAÇÃO A DISTÂNCIA - POLOS	39
ENADE – CONCEITOS CURSOS DE GRADUAÇÃO	40
CURSOS DE MESTRADO	41
CURSOS DE DOUTORADO	45
CURSOS DE ESPECIALIZAÇÃO	47
COLÉGIO DE APLICAÇÃO PEDAGÓGICA.....	48
PROJETOS DE ENSINO.....	49
UNATI – UNIVERSIDADE ABERTA À TERCEIRA IDADE 2015	50
VESTIBULAR DE INVERNO 2015	54
VESTIBULAR DE VERÃO 2015	56
PROCESSO DE AVALIAÇÃO SERIADA – PAS/2015	58
PERFIL DOS APROVADOS DA UEM 2015 – INVERNO E VERÃO.....	61
PERFIL DOS APROVADOS DA UEM 2015 - PAS	62
PROJETOS DE PESQUISA	65
PRODUÇÃO CIENTÍFICA	66
PUBLICAÇÕES - EDITORA DA UEM	66
PROJETOS DE INICIAÇÃO CIENTÍFICA	67
PROGRAMA DE DEMANDA SOCIAL - MESTRADO	67
PROGRAMA DE DEMANDA SOCIAL - DOUTORADO	69
PROGRAMA DE EDUCAÇÃO TUTORIAL - PET.....	71
PROJETOS DE EXTENSÃO	73
CURSOS E EVENTOS.....	73
BOLSAS DE EXTENSÃO	74
INSTITUTO DE ESTUDOS JAPONESES.....	74
INSTITUTO DE LÍNGUAS	74
CURSOS DE EXTENSÃO.....	75
ATIVIDADES ARTÍSTICAS E CULTURAIS.....	76
PROJETOS DE PRESTAÇÃO DE SERVIÇOS.....	76
MUSEU DA BACIA DO PARANÁ.....	77
MUSEU DINÂMICO INTERDISCIPLINAR – ATENDIMENTOS	77
MUSEU DINÂMICO INTERDISCIPLINAR – ATIVIDADES EXTERNAS	77
CURSOS OFERTADOS PELA COORDENADORIA DE APOIO À EDUCAÇÃO BÁSICA.....	77
ATIVIDADES DO NÚCLEO DE PSICOLOGIA APLICADA	78
ESTAÇÃO CLIMATOLÓGICA PRINCIPAL DE MARINGÁ	78
PROGRAMA PATRONATO	79
HOSPITAL UNIVERSITÁRIO REGIONAL DE MARINGÁ.....	83

TAXAS DE INTERNAMENTO HOSPITALAR – HUM	84
ESTATÍSTICAS DE INTERNAMENTO – HUM	84
HEMOCENTRO.....	85
LABORATÓRIO DE ENSINO E PESQUISA EM ANÁLISES CLÍNICAS	86
UNIDADE DE PSICOLOGIA APLICADA.....	86
FARMÁCIA ENSINO	86
CLÍNICA ODONTOLÓGICA	87
HOSPITAL VETERINÁRIO DO CÂMPUS DE UMUARAMA	87
INSTALAÇÕES FÍSICAS DOS CÂMPUS.....	90
ÁREA FÍSICA DOS CÂMPUS	91
EXECUÇÃO ORÇAMENTÁRIA - ORIGEM.....	92
EXECUÇÃO ORÇAMENTÁRIA - APLICAÇÕES.....	92
CONVÊNIO POR INSTITUIÇÃO.....	92
CONVÊNIO VIGENTES POR MODALIDADE.....	93
CONVÊNIO E INTERCÂMBIOS	93
ACERVO BIBLIOGRÁFICO.....	94
ATIVIDADES DA BIBLIOTECA	95
PRODUÇÃO AGRÍCOLA	95
PRODUÇÃO ANIMAL.....	95
SERVIÇOS DE INSTALAÇÃO DE PONTOS DE REDE	96
INVESTIMENTOS NA REDE INTERNET/INTRANET.....	96
MANUTENÇÃO NO BANCO DE DADOS	96
INFORMAÇÕES GERAIS SOBRE LABORATÓRIOS DE ENSINO DE INFORMÁTICA ..	96
ATIVIDADES DA CRECHE	97
ATIVIDADES DO CENTRO DE EXCELÊNCIA À COMUNIDADE	97
CURSO TÉCNICO EM MÚSICA – INSTRUMENTO MUSICAL	98
CURSOS DE EXTENSÃO	98
ATIVIDADES DA INCUBADORA TECNOLÓGICA DE MARINGÁ.....	99
PROJETOS DA INCUBADORA DE MARINGÁ – 2005 A 2014.....	99
REGIME DE TRABALHO DOCENTE.....	101
TITULAÇÃO DOS AGENTES UNIVERSITÁRIOS - UEM E HUM.....	102
CLASSE DOS AGENTES UNIVERSITÁRIOS – UEM E HUM.....	102

ÍNDICE DE FIGURAS

Figura 1 – Evolução do número de cursos de graduação.	24
Figura 2 – Evolução do número de matriculados nos cursos de graduação.	25
Figura 3 – Cursos em 2015.	27
Figura 4 – Alunos matriculados em 2015.	27
Figura 5 – Abrangência da UEM no Paraná.	28
Figura 6 – Alunos Matriculados no período de 1992 a 2015.	35
Figura 7 – Participantes em projetos de pesquisa.	65
Figura 8 – Produção científica 2015.	66
Figura 9 – Titulação docente.	101
Figura 10 – Titulação dos agentes universitários.	102

PRINCIPAIS SIGLAS COM SUAS NOMENCLATURAS

Arcu-Sul	Acreditação Regional de Cursos de Graduação
ASC	Assessoria de Comunicação Social
ASP	Assessoria de Planejamento
BCE	Biblioteca Central
CAD	Conselho de Administração
CAP	Colégio de Aplicação Pedagógica
CAR	Câmpus Regional de Cidade Gaúcha
CCA	Centro de Ciências Agrárias
CCB	Centro de Ciências Biológicas
CCE	Centro de Ciências Exatas
CCH	Centro de Ciências Humanas, Letras e Artes
CCS	Centro de Ciências da Saúde
CEP	Conselho de Ensino, Pesquisa e Extensão
COU	Conselho Universitário
CRC	Câmpus Regional de Cianorte
CRG	Câmpus Regional de Goioerê
CRN	Câmpus Regional do Noroeste
CRU	Câmpus Regional de Umuarama
CRV	Câmpus Regional do Vale do Ivaí
CSA	Centro de Ciências Sociais Aplicadas
CTC	Centro de Tecnologia
DAA	Diretoria de Assuntos Acadêmicos
DAB	Departamento de Análises Clínicas e Biomedicina
DAD	Departamento de Administração
DAG	Departamento de Agronomia
DAL	Departamento de Engenharia de Alimentos
DAU	Departamento de Arquitetura e Urbanismo
DBC	Departamento de Biologia Celular e Genética
DBI	Departamento de Biologia
DBQ	Departamento de Bioquímica
DBS	Departamento de Ciências Básicas da Saúde
DCA	Departamento de Ciências Agrônômicas
DCC	Departamento de Ciências Contábeis
DCI	Departamento de Ciências
DCM	Departamento de Ciências Morfofisiológicas
DCO	Departamento de Economia
DCS	Departamento de Ciências Sociais
DDM	Departamento de Design e Moda - Câmpus de Cianorte

DDP	Departamento de Direito Público
DEA	Departamento de Engenharia Agrícola - Câmpus Regional do Arenito
DEC	Departamento de Engenharia Civil
DEF	Departamento de Educação Física
DEM	Departamento de Engenharia Mecânica
DEN	Departamento de Enfermagem
DEP	Departamento de Engenharia de Produção
DEQ	Departamento de Engenharia Química
DES	Departamento de Estatística
DET	Departamento de Engenharia Têxtil
DFA	Departamento de Farmácia
DFE	Departamento de Fundamentos da Educação
DFI	Departamento de Física
DFL	Departamento de Filosofia
DFS	Departamento de Ciências Fisiológicas
DFT	Departamento de Farmacologia e Terapêutica
DGE	Departamento de Geografia
DHI	Departamento de História
DIN	Departamento de Informática
DLM	Departamento de Línguas Modernas
DLP	Departamento de Língua Portuguesa
DMA	Departamento de Matemática
DMD	Departamento de Medicina
DMU	Departamento de Música
DMV	Departamento de Medicina Veterinária - Câmpus Reg. de Umuarama
DOD	Departamento de Odontologia
DPD	Departamento de Pedagogia
DPI	Departamento de Psicologia
DPP	Departamento de Direito Privado e Processual
DQI	Departamento de Química
DTL	Departamento de Teorias Linguísticas e Literárias
DTP	Departamento de Teoria e Prática da Educação
DTC	Departamento de Tecnologia - Câmpus Regional de Umuarama
DZO	Departamento de Zootecnia
GRE	Gabinete da Reitoria
HUM	Hospital Universitário Regional de Maringá
MUDI	Museu Dinâmico Interdisciplinar
NEAD	Núcleo de Educação a Distância

PAD	Pró-Reitoria de Administração
PCU	Prefeitura do Câmpus Sede
PEC	Pró-Reitoria de Extensão e Cultura
PEN	Pró-Reitoria de Ensino
PJU	Procuradoria Jurídica
PPG	Pró-Reitoria de Pesquisa e Pós-Graduação
PRH	Pró-Reitoria de Recursos Humanos e Assuntos Comunitários
REI	Reitoria
UEM	Universidade Estadual de Maringá

OUTRAS SIGLAS

CAPES	Coordenação de Aperfeiçoamento de Pessoal de Nível Superior
CNPQ	Conselho Nacional de Desenvolvimento Científico e Tecnológico
IC	Iniciação Científica
ENADE	Exame Nacional de Desempenho de Estudantes
GAE	Grupo de Apoio Estratégico
PARFOR	Plano Nacional de Formação de Professores da Educação Básica
PIBIC	Programa Institucional de Bolsas de Iniciação Científica
PIBIC-AF/IS	Programa Institucional de Bolsas de Iniciação Científica e Extensão nas Ações Afirmativas e Inclusão Social
PIBIC-EM	Programa Institucional de Bolsas de Iniciação Científica - Ensino Médio
PIBIT	Programa Institucional de Bolsas de Iniciação em Desenvolvimento Tecnológico e Inovação
PIC	Programa de Iniciação Científica
TIC	Tecnologia de Informação e Comunicação
UEL	Universidade Estadual de Londrina
UEPG	Universidade Estadual de Ponta Grossa
UNICENTRO	Universidade Estadual do Centro-Oeste

Para informações sobre outras siglas consulte o *website*: <http://www.asp.uem.br>

HISTÓRICO DA UNIVERSIDADE

Com a autorização de criação da Universidade Estadual de Maringá (UEM), em 1969, pela Lei nº 6.034, de 6/11/1969, as seguintes faculdades existentes foram agregadas: Faculdade Estadual de Ciências Econômicas, criada em 1959, Faculdade Estadual de Direito e Fundação Faculdade de Filosofia, Ciências e Letras, ambas criadas em 1966. Nessas faculdades já funcionavam os cursos de Ciências Econômicas (criado em 1961), Direito (criado em 1966), Geografia, História e Letras (criados em 1967). Também no ano de 1969 foi criado o curso de Ciências do 1º. Grau.

Em 1970, a instituição foi criada sob a forma de fundação de direito público pelo Decreto Estadual nº 18.109, de 28/1/1970, passando a ser denominada de Fundação Universidade Estadual de Maringá (FUEM), sendo o seu reconhecimento efetivado em 1976, por meio do Decreto Federal nº 77.583, de 11/5/1976, tornando-se autarquia em 1991, pela Lei Estadual nº 9.663 de 17/7/1991, mantendo a mesma denominação.

No período de 1970 a 1975, foram implantados 15 cursos de graduação, propiciando assim o início da expansão da UEM, a qual teve prosseguimento com a criação de novos Câmpus em outras cidades paranaenses. Em 1986 foram criados o Câmpus Extensão de Cianorte e o Câmpus do Arenito, em Cidade Gaúcha-PR. Em 1989 criou-se o Câmpus Regional do Noroeste, em Diamante do Norte-Pr, em 1991 o Câmpus Regional de Goioerê, em 2002 o Câmpus Regional de Umuarama e, em 2010, o Câmpus Regional do Vale do Ivaí, em Ivaiporã.

No ano de 1986, foram criados os dois primeiros cursos de pós-graduação *stricto sensu*, oferecidos em nível de mestrado, sendo um na área de Ciências Biológicas e o outro na área de Química Aplicada e, no mesmo ano, criou-se o Núcleo de

Pesquisas em Limnologia, Ictiologia e Aquicultura – Nupélia, que mantém uma base avançada no município de Porto Rico-PR. Este núcleo é fundamental para o desenvolvimento de atividades de pesquisa, oferecendo suporte aos cursos de pós-graduação nas áreas de Ciências Biológicas e Ambientais.

No ano de 1988, foram criados os cursos de Medicina e Odontologia, tendo como consequência a implantação de um complexo de saúde, formado pelo Hospital Universitário Regional de Maringá, Clínica Odontológica e Hemocentro.

O primeiro curso de doutorado da UEM foi criado em 1992 sob a denominação de Ecologia de Ambientes Aquáticos Continentais.

Em 2000, a UEM implantou oito novos cursos de graduação e, em 2001, ofereceu o primeiro curso de graduação a distância - EAD. A oferta de cursos foi ampliada em 2007, a partir do ingresso da UEM no sistema Universidade Aberta do Brasil (UAB), do Ministério da Educação, como projeto “piloto” resultante de um convênio entre o MEC e o Banco do Brasil, sendo ofertada uma turma no curso de Administração. Entre 2009 e 2010, foram criados mais cinco novos cursos de licenciatura nesta modalidade.

A Incubadora Tecnológica de Maringá iniciou suas atividades em março de 2000. Em 2005 aconteceu o relançamento da Incubadora Tecnológica de Maringá, sendo reestruturada para atender às necessidades de desenvolvimento de empreendimentos de base tecnológica em diversas áreas do conhecimento, além da Tecnologia da Informação que até então era o principal ramo da incubação. Com a criação do Parque Tecnológico MARINGATECH, houve expansão da área física e de laboratórios para instalação de empresas de outros campos de atuação, como biotecnologia, novos materiais, metalmecânica, têxtil e design, energia, tecnologias limpas, nanotecnologia, tecnologias agropecuárias, mecânica, mecatrônica e TIC (Tecnologia de Informação e Comunicação).

Atualmente as áreas de atuação são biotecnologia, novos materiais, metalmecânica, têxtil e design, energia, tecnologias limpas, nanotecnologia, tecnologias agropecuárias, mecânica e mecatrônica e TIC, distribuídas em 25 empresas de um total de 30 vagas para incubação nas duas sedes, alocadas entre os espaços da sede na UEM e no complexo do IBC (antigo Instituto Brasileiro do Café).

O suporte oferecido pela Incubadora acontece em conjunto com o GAE – Grupo de Apoio Estratégico que tem a função de apoiar os empreendimentos incubados por meio da reestruturação e auxílio na elaboração de seus planos de negócios, além de realizar um acompanhamento e avaliação sistêmica das empresas. Além disso, o GAE atualmente conta com a parceria do Programa Bom Negócio Paraná, criado pelo governo do Paraná e realizado dentro da incubadora tecnológica desde o ano de 2012, estando no terceiro projeto consecutivo. O Projeto já capacitou mais de 2.555 empreendedores em 145 cidades do Paraná entre as modalidades presenciais e de ensino a distância, abrangendo profissionais de diversos segmentos. Outro projeto é o Redes Digitais da Cidadania, um projeto do Ministério das Comunicações desenvolvido pela Incubadora Tecnológica em parceria com a UEM que tem a participação de uma empresa incubada e atualmente já realizou a inclusão digital de 750 empresas com mais de 40 mil produtos cadastrados gratuitamente.

Nos anos de 2010 e 2011, foram criados 16 cursos de graduação, sendo 8 no Câmpus Sede, 3 no Câmpus Regional de Umuarama, 2 no Câmpus Regional de Goioerê e 3 no Câmpus Regional do Vale do Ivaí (Ivaiporã).

A UEM participa do Plano Nacional de Formação de Professores da Educação Básica (PARFOR), que é um programa nacional implantado pela CAPES em regime de colaboração com as Secretarias de Educação dos Estados, do Distrito

Federal, dos Municípios e com as Instituições de Ensino Superior (IES), atendendo professores em exercício de licenciatura, garantindo a eles sua formação, conforme exigências da Lei de Diretrizes e Bases da Educação (LDB). Atualmente, são oferecidas vagas em 08 cursos com currículos criados no PARFOR.

Em 2012, o curso de Agronomia do câmpus sede da UEM passou pelo processo de Acreditação Arcu-Sul, sendo aprovado. Em 2013, o curso de Engenharia Civil também foi acreditado no sistema Arcu-SUL e, em 2014, foi acreditado o curso de Engenharia de Alimentos. O Sistema de Acreditação Regional de Cursos de Graduação (Sistema Arcu-Sul) é resultado de um Acordo entre os Ministros de Educação da Argentina, Brasil, Paraguai, Uruguai, Bolívia e Chile, homologado pelo Conselho do Mercado Comum do Mercosul, por meio da Decisão CMC nº 17/08. A acreditação é o resultado do processo de avaliação em que é certificada a qualidade acadêmica dos cursos de graduação, satisfazendo o perfil do graduado e os critérios de qualidade previamente aprovados no âmbito regional para cada diploma. Isto possibilita a mobilidade de alunos, professores e pesquisadores entre as Instituições de Ensino Superior dos países que participam do acordo e que possuem cursos acreditados.

Em 2013, a UEM ofereceu 32 vagas do Programa de Residência Técnica, que se trata de um curso de Pós- Graduação em Gestão Pública com ênfase em Assistência Social. Os proponentes deste curso são a Secretaria da Ciência, Tecnologia e Ensino Superior e a Secretaria da Família e Desenvolvimento Social do Estado do Paraná. A coordenação geral do curso está na UEPG e os pólos são UEM, UEL, UEPG e Unicentro. Os alunos residentes na UEM são formados em Arquitetura, Ciências Contábeis, Engenharia Civil, Engenharia de Produção, Direito, Pedagogia, Psicologia e Serviço Social. O Programa estará vigente até dezembro de 2015.

Nos últimos anos, tem sido intensificada a internacionalização da UEM por meio do Escritório de Cooperação Internacional (ECI), que é o responsável pelo gerenciamento de todo o processo de acordos internacionais vigentes com vários países do Hemisfério norte e sul, tanto nas Américas quanto na Europa e Ásia. O ECI conta ainda com a atividade formal de mobilidade internacional para discentes, docentes e agentes universitários, tendo já aberto e efetivado vários editais de mobilidade internacional oportunizando o deslocamento ao exterior e proporcionando à comunidade universitária uma visão do universo exterior, por meio de palestras que são realizadas no retorno dos selecionados. O ECI é o responsável, também, pela disseminação e participação da UEM junto às Associações internacionais como: o Grupo Coimbra de Universidades Brasileiras (GCUB), um fórum de cooperação internacional de instituições do Brasil e de Portugal; o Grupo Tordesillas, que reúne reitores de universidades brasileiras, espanholas e portuguesas; o Fórum das Assessorias das Universidades Brasileiras; a Agência das Universidades Francófônicas; o Programa de Licenciaturas Internacionais; Zicosur Universitário. Todos eles proporcionam a seus membros oportunidades de mobilidade internacional da comunidade interna, participação nas reuniões que viabilizam a expansão da internacionalização no mundo, inserindo assim a UEM no cenário mundial, garantindo maior respeitabilidade, inclusive, dos pares nacionais, colocando no devido destaque a UEM e seus componentes.

Em 2014, a UEM teve concedidas, pelo INPI, mais duas patentes e mais quatro registros de programas de computador, e contava com 6 concessões de patentes de invenção nas áreas de química, física, alimentos, biológica e meio ambiente; 93 pedidos de patente; 7 marcas registradas; 7 concessões de registros de programas de computador; 5 pedidos de registro de programas de computador. Atualmente, a instituição conta com 7 patentes concedidas, sendo 1 de domínio

público. Também, encontram-se em análise no INPI 92 pedidos, sendo 82 de invenção e 10 de modelo de utilidade. E, 11 registros de softwares concedidos e 1 em análise no INPI, totalizando 111 patentes.

Desde a década de 1980, a UEM tem ampliada a oferta de cursos de pós-graduação, sendo criados, nos últimos 4 anos, 12 cursos de pós-graduação em nível de mestrado e 7 em nível de doutorado. A pós-graduação da UEM é considerada excelência em qualidade, sendo que mais de 70% dos cursos oferecidos hoje possuem conceito igual ou superior a 4, que representa o conceito BOM na avaliação da Capes.

Atualmente, são ofertados 61 cursos de graduação presenciais, 8 cursos de graduação a distância, 70 cursos de pós-graduação *stricto sensu* (44 em nível de mestrado e 26 de doutorado) e, 56 cursos de pós-graduação *lato sensu* (especialização). É importante destacar também que 21 destes Programas foram avaliados com conceito 5 (cursos de excelência em nível nacional) e 4 com conceito 6 (cursos de excelência em nível internacional).

Para tanto, a Instituição conta com 7 Câmpus, 7 Centros de Ensino e 50 Departamentos.

Profa. Dra. Alice Eiko Murakami
Assessora de Planejamento

MSc. Rogério de Leon Pereira
Coordenador de Planos e Informações

EVOLUÇÃO DO NÚMERO DE CURSOS E ALUNOS MATRICULADOS NA GRADUAÇÃO

ANO	CURSOS	MATRICULADOS
1975*	21	3.453
1980*	23	4.890
1990*	28	8.153
2000	36	10.036
2006	46	15.339
2007	47	16.398
2008	48	16.530
2009	50	17.098
2010	69	17.382
2011	68	20.692
2012	67	22.199
2013	68	17.705
2014	69	18.669
2015	69	18.956

* Média dos matriculados nos dois semestres do ano.

Fonte: DAA e Bases de Dados



Figura 1 – Evolução do número de cursos de graduação.



Figura 2 – Evolução do número de matriculados nos cursos de graduação.

INFORMAÇÕES ESTATÍSTICAS

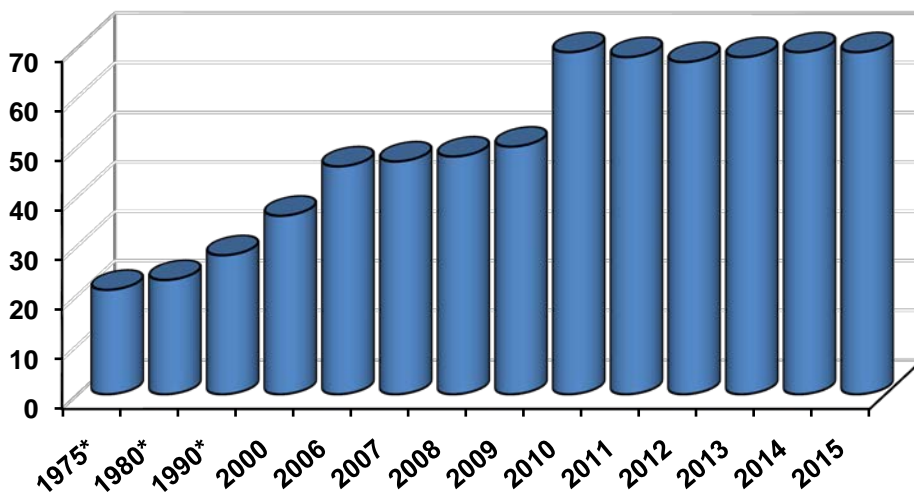
INFORMAÇÕES GERAIS

Natureza Jurídica UEM	Autarquia Estadual
Atividade econômica principal	Ensino Superior
Ano de Fundação	1969
Número de Câmpus	7
Reitoria	1
Assessorias	2
Ouvidorias	1
Procuradorias	1
Pró-Reitorias	5
Hospital Universitário	1
Órgãos Suplementares	3
Centros de Ensino	7
Departamentos	50
Polos de Ensino a Distância	26

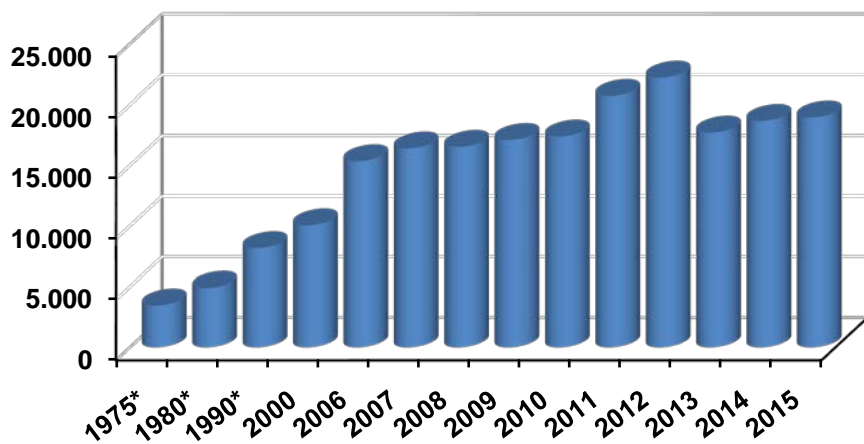
INFRAESTRUTURA

LOCALIZAÇÃO	INSTALAÇÕES FÍSICAS 2015 (m ²)		
	COBERTA	DESCOBERTA	TOTAL
Câmpus Sede	170.828,34	39.815,16	210.643,50
Câmpus Regionais e Outros	42.917,49	17.344,69	60.262,18
TOTAL	213.745,83	57.159,85	270.905,68

Fonte: PCU/DOP/PTO

CURSOS DA UEM

CURSO	QUANTIDADE	
	Cursos	Alunos
Graduação	69	18.956
Especialização	56	2.573
Mestrado	44	1.326
Doutorado	26	1.116
TOTAL	195	23.971

Fonte: DAA/PEN e PPG/PGD

OBS. Distribuição dos cursos de graduação:
cursos presenciais(incluindo PARFOR) e cursos a distância.



Figura 3 – Cursos em 2015.



Figura 4 – Alunos matriculados em 2015.

REGIÃO DE ABRANGÊNCIA DA UEM NO ESTADO DO PARANÁ

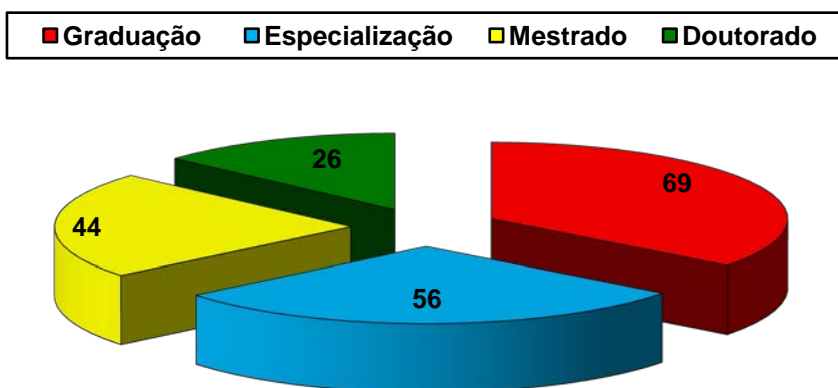

Figura 5 – Abrangência da UEM no Paraná

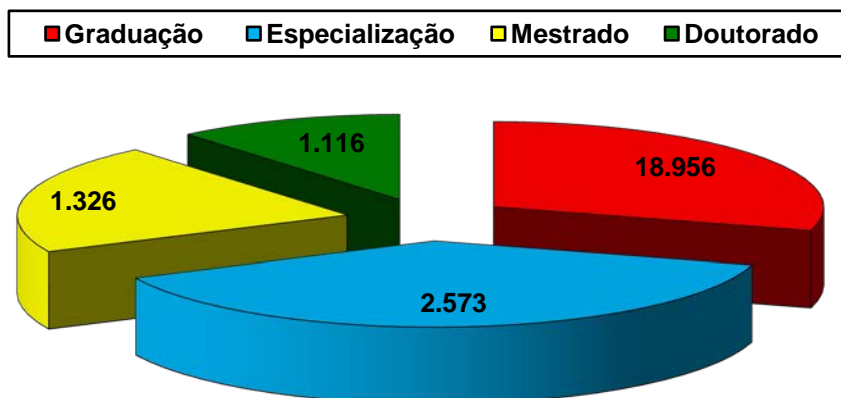
ESTRUTURA ACADÊMICA

CÂMPUS

Câmpus Sede
Câmpus Regional de Cianorte – CRC
Câmpus Regional de Goioerê – CRG
Câmpus Regional de Cidade Gaúcha – CAR
Câmpus Regional do Noroeste – CRN
Câmpus Regional de Umuarama – CRU
Câmpus Regional do Vale do Ivaí - CRV

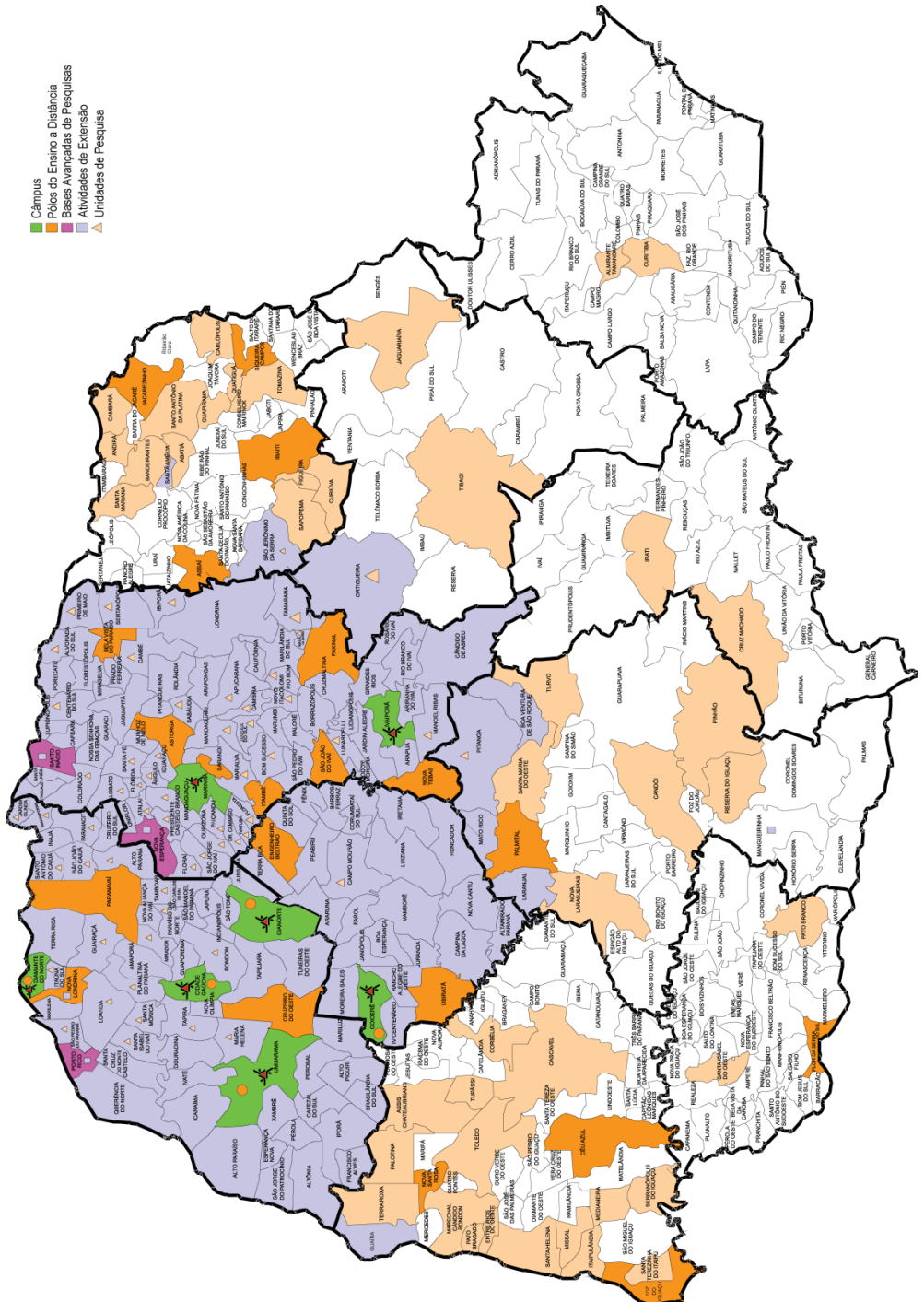
CENTROS

Ciências Agrárias – CCA
Ciências Biológicas – CCB
Ciências da Saúde – CCS
Ciências Exatas – CCE
Ciências Humanas, Letras e Artes – CCH
Ciências Sociais Aplicadas – CSA
Tecnologia – CTC

DEPARTAMENTOS

Administração – DAD
Agronomia – DAG
Análises Clínicas e Biomedicina – DAB
Arquitetura e Urbanismo – DAU
Biologia – DBI
Bioquímica – DBQ
Biotecnologia, Genética e Biologia Celular – DBC
Ciências – DCI
Ciências Agrônômicas – DCA
Ciências Básicas da Saúde – DBS
Ciências Contábeis – DCC
Ciências Fisiológicas – DFS
Ciências Morfológicas – DCM
Ciências Sociais – DCS
Design e Moda – DDM

DEPARTAMENTOS

Direito Privado e Processual – DPP
Direito Público – DDP
Economia – DCO
Educação Física – DEF
Enfermagem – DEN
Engenharia Agrícola – DEA
Engenharia Civil – DEC
Engenharia de Alimentos – DAL
Engenharia de Produção – DEP
Engenharia Mecânica – DEM
Engenharia Química – DEQ
Engenharia Têxtil – DET
Estatística – DES
Farmácia – DFA
Farmacologia e Terapêutica – DFT
Filosofia – DFL
Física – DFI
Fundamentos da Educação – DFE
Geografia – DGE
História – DHI
Informática – DIN
Letras Modernas – DLM
Língua Portuguesa – DLP
Matemática – DMA
Medicina – DMD
Medicina Veterinária – DMV
Música – DMU
Odontologia – DOD
Pedagogia – DPD
Psicologia – DPI
Química – DQI
Tecnologia – DTC
Teoria Linguísticas e Literárias – DTL
Teoria e Prática da Educação – DTP
Zootecnia – DZO

POLOS DE ENSINO A DISTÂNCIA

Polo de Apoio Presencial de Assaí
Polo de Apoio Presencial de Astorga
Polo de Apoio Presencial de Bela Vista do Paraíso
Polo de Apoio Presencial de Céu Azul
Polo de Apoio Presencial de Cianorte
Polo de Apoio Presencial de Cidade Gaúcha
Polo de Apoio Presencial de Cruzeiro do Oeste
Polo de Apoio Presencial de Diamante do Norte
Polo de Apoio Presencial de Engenheiro Beltrão
Polo de Apoio Presencial de Faxinal
Polo de Apoio Presencial de Flor da Serra do Sul
Polo de Apoio Presencial de Foz do Iguaçu
Polo de Apoio Presencial de Goioerê
Polo de Apoio Presencial de Ibaiti
Polo de Apoio Presencial de Itambé
Polo de Apoio Presencial de Jacarezinho
Polo de Apoio Presencial de Nova Londrina
Polo de Apoio Presencial de Nova Santa Rosa
Polo de Apoio Presencial de Nova Tebas
Polo de Apoio Presencial de Palmital
Polo de Apoio Presencial de Paranavaí
Polo de Apoio Presencial de São João do Ivaí
Polo de Apoio Presencial de Sarandi
Polo de Apoio Presencial de Siqueira Campos
Polo de Apoio Presencial da Ubiratã
Polo de Apoio Presencial da Umuarama

ADMINISTRAÇÃO CENTRAL

Reitoria - GRE

Procuradoria Jurídica - PJU

Assessoria de Planejamento - ASP

Assessoria de Comunicação Social - ASC

Pró-Reitoria de Administração - PAD

Pró-Reitoria de Ensino - PEN

Pró-Reitoria de Extensão e Cultura - PEC

Pró-Reitoria de Pesquisa e Pós-Graduação - PPG

Pró-Reitoria de Recursos Humanos e Assuntos Comunitários - PRH

Prefeitura do Câmpus - PCU

ENSINO

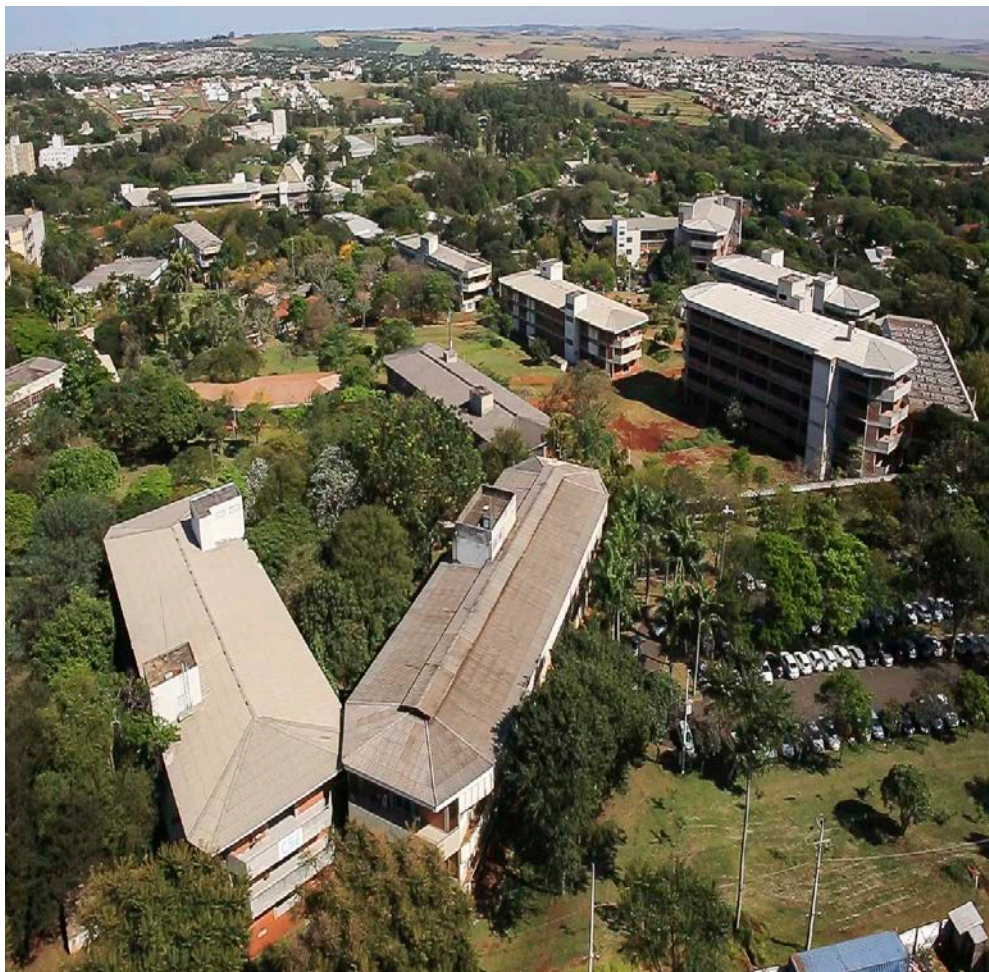

Fonte: ASC

CURSOS DE GRADUAÇÃO

NÚMERO DE ALUNOS QUE EFETUARAM MATRÍCULA NA UEM DESDE 1992 ATÉ 2015*



Figura 6 – Alunos Matriculados no período de 1992 a 2015.

*São considerados aqueles alunos que informaram o Estado de origem nas suas fichas de matrícula.

ALUNOS MATRICULADOS E GRADUADOS EM 2015

CURSO	HABILITAÇÃO	MATRICULADOS	GRADUADOS
MODALIDADE: PRESENCIAL SEDE			
Administração	B	786	93
Agronomia	B	451	65
Arquitetura e Urbanismo	B	206	5
Artes Cênicas	L	126	14
Artes Visuais	L	134	24
Biomedicina	B	154	30
Bioquímica	B	91	9
Ciência da Computação	B	197	13
Ciências Biológicas	B/L	350	58
Ciências Contábeis	B	544	82
Ciências Econômicas	B	542	49
Ciências Sociais	B/L	172	18
Comunicação e Multimeios	B	153	24
Direito	B	817	152
Educação Física	B/L	567	98
Enfermagem	B	154	30
Engenharia Civil	B	462	46
Engenharia de Alimentos	B	194	22
Engenharia de Produção	B	632	71
Engenharia Elétrica	B	192	11
Engenharia Mecânica	B	203	14
Engenharia Química	B	468	56
Estatística	B	95	7
Farmácia	B	306	52
Filosofia	L	123	18
Física	B/L	215	23
Geografia	B/L	344	52
História	L	250	31
Informática	B	228	15
Letras	B/L	563	114
Matemática	B/L	311	50
Medicina	B	247	41
Música	B/L	112	20
Odontologia	B	193	38
Pedagogia	L	456	90
Pedagogia – Educação do Campo	L	26	-
Psicologia	B	392	62
Química	B/L	351	41

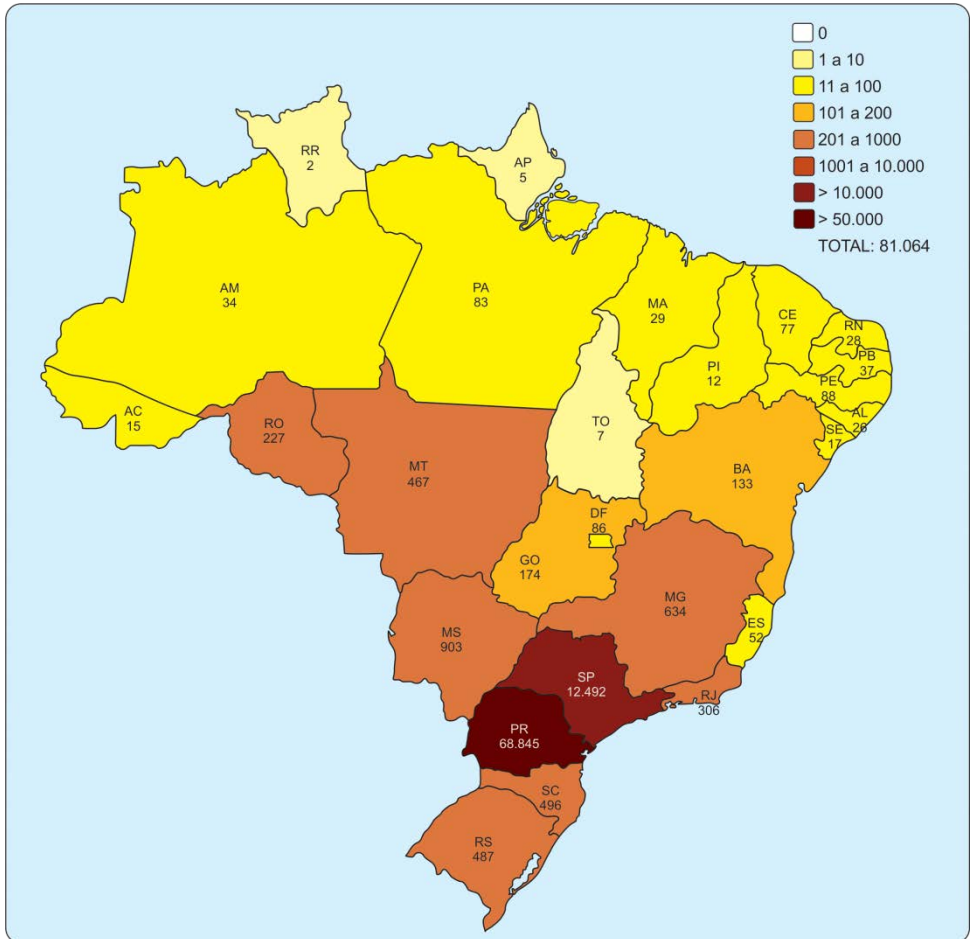
CURSO	HABILITAÇÃO	MATRICULADOS	GRADUADOS
Secretariado Executivo Trilíngue	B	146	29
Tecnologia em Biotecnologia	T	100	23
Zootecnia	B	338	43
TOTAL PRESENCIAL SEDE (41)		12.391	1.733
CAMPUS REGIONAL DE CIANORTE (CRC)			
Ciências Contábeis	B	181	17
Design	B	138	20
Moda	B	135	24
Pedagogia	L	149	25
CAMPUS REGIONAL DE GOIOERÊ (CRG)			
Engenharia de Produção	B	119	5
Engenharia Têxtil	B	119	21
Física	L	26	2
Licenciatura Plena Em Ciências	L	35	2
CAMPUS REGIONAL DE CIDADE GAÚCHA (CAR)			
Engenharia Agrícola	B	90	18
CAMPUS REGIONAL DE UMUARAMA (CAU)			
Agronomia	B	194	29
Engenharia Ambiental	B	144	24
Engenharia Civil	B	179	19
Engenharia de Alimentos	B	125	6
Medicina Veterinária	B	185	29
Tecnologia em Alimentos	T	61	6
Tecnologia em Construção Civil	T	165	31
Tecnologia em Meio Ambiente	T	58	16
CAMPUS REGIONAL DE IVAIPORÃ (CRV)			
Educação Física	L	84	23
História	L	74	15
Serviço Social	B	113	29
TOTAL PRESENCIAL EXTENSÕES (20)		2.374	361
MODALIDADE: PARFOR			
Artes Cênicas – PARFOR	L	39	17
Artes Visuais – PARFOR	L	58	-
Filosofia – PARFOR	L	26	25
História – PARFOR	L	19	16
Letras – PARFOR	L	11	11

CURSO	HABILITAÇÃO	MATRICULADOS	GRADUADOS
Música – PARFOR	L	23	-
Pedagogia – PARFOR	L	133	70
Química – PARFOR	L	19	-
TOTAL PARFOR (8)		328	139
MODALIDADE: OUTROS			
Aluno não regular	-	21	-
Mobilidade Estudantil	-	6	-
Programa de Formação Pedagógica	L	20	-
UNATI	-	445	-
TOTAL OUTROS		492	-
MODALIDADE: EDUCAÇÃO A DISTÂNCIA			
Administração Pública	B	432	14
Ciências Biológicas	L	137	1
Física	L	151	-
História	L	432	78
Letras	L	327	4
Pedagogia	L	251	53
Pedagogia	L	1.612	31
Pedagogia - PARFOR	L	29	21
TOTAL EDUCAÇÃO A DISTÂNCIA (8)		3.371	202
TOTAL GERAL (69)		18.956	2.435
Fonte: PEN/DAA e NEAD PARFOR - Plano Nacional de Formação de Professores da Educação Básica (B)Bacharelado, (L)Licenciatura, (B/L)Bacharelado/Licenciatura, (T)Tecnólogo			

EDUCAÇÃO A DISTÂNCIA - POLOS

POLOS DE APOIO PRESENCIAL	MATRICULADOS	GRADUADOS
Assaí	269	9
Astorga	215	21
Bela Vista do Paraíso	170	8
Céu Azul	89	-
Cianorte	27	-
Cianorte-UNATI	24	-
Cidade Gaúcha	184	22
Cruzeiro do Oeste	153	21
Diamante do Norte	182	12
Engenheiro Beltrão	239	7
Faxinal	85	6
Flor da Serra do Sul	125	18
Foz do Iguaçu	30	-
Goioerê	182	3
Ibaiti	43	-
Itambé	118	-
Jacarezinho	129	1
Nova Londrina	164	2
Nova Santa Rosa	80	1
Nova Tebas	24	1
Palmital	4	-
Paranavaí	198	11
São João do Ivaí	61	-
Sarandi	210	8
Siqueira Campos	29	10
Ubiratã	109	35
Umuarama	251	7
TOTAL	3.394	203

Fonte: NEAD

ENADE – CONCEITOS CURSOS DE GRADUAÇÃO

CURSO	ANO	CONCEITO PRELIMINAR
		(1 a 5)
Administração	2012	4
Agronomia (Sede)	2013	4
Agronomia (Umuarama)	2013	4
Arquitetura e Urbanismo	2014	3
Artes Visuais	2014	4
Biomedicina	2013	-
Ciências Biológicas (B)	2014	4
Ciências Biológicas (L)	2014	4
Ciência da Computação (B)	2014	3
Ciências Contábeis (Sede)	2012	4
Ciências Contábeis (Cianorte)	2012	4
Ciências Econômicas	2012	3
Ciências Sociais (L)	2014	5
Ciências Sociais (B)	2014	3
Design (Cianorte)	2009	4
Direito (Sede)	2012	5
Educação Física (B)	2013	3
Educação Física (L)	2014	2
Educação Física (L) - Ivaiporã	2014	4
Enfermagem (Sede)	2013	4
Engenharia Agrícola	2008	3
Engenharia - Goioerê	2014	2
Engenharia Civil	2014	5
Engenharia de Alimentos	2014	4
Engenharia de Produção	2014	2
Engenharia Mecânica	2014	4
Engenharia Química	2014	4
Engenharia Têxtil	2008	3
Estatística	2009	4
Farmácia	2010	4
Filosofia	2014	4
Física (B)	2014	3
Física (L)	2014	3
Física (L) - Goioerê	2014	3
Geografia (B)	2014	2
Geografia (L)	2014	4
História (L)	2014	3
História (L) - Ivaiporã	2014	4

CURSO	ANO	CONCEITO PRELIMINAR
		(1 a 5)
Informática	2011	3
Letras-Português (B)	2014	2
Letras-Português e Inglês (L)	2014	3
Matemática (B)	2014	3
Matemática (L)	2014	2
Medicina	2013	5
Medicina Veterinária	2013	4
Música (L)	2014	4
Odontologia	2013	4
Pedagogia (Sede)	2014	4
Pedagogia (Cianorte)	2014	4
Psicologia (Sede)	2012	3
Química (B)	2014	3
Química (L)	2014	3
Secretariado Executivo Trilingue (Sede)	2012	5
Serviço Social	2013	-
Tecnologia em Alimentos	2011	3
Tecnologia em Construção Civil	2008	3
Zootecnia	2013	4

Fonte: PEN/DEG

CURSOS DE PÓS-GRADUAÇÃO

CURSOS DE MESTRADO

CURSOS/CENTROS				CONCEITO CAPES	
CURSO	TITULADOS ATÉ 2014	TITULADOS EM 2015	MATRICULADOS	ANO	CONCEITO
CENTRO DE CIÊNCIAS BIOLÓGICAS					
1 – Programa de Pós-Graduação em Ciências Biológicas (PBC)	318	18	34	2015	5
2 – Programa de Pós-Graduação em Ecologia de Ambientes Aquáticos Continentais (PEA)	270	21	41	2015	6
3 – Programa de Pós-Graduação em Biologia Comparada (PGB)	18	9	31	2015	4
4 – Programa de Pós-Graduação	-	9	21	2015	3

CURSOS/CENTROS				CONCEITO CAPES	
CURSO	TITULADOS ATÉ 2014	TITULADOS EM 2015	MATRICULADOS	ANO	CONCEITO
em Biotecnologia Ambiental (PBA)					
5 - Programa de Pós-Graduação em Ciências Fisiológicas – PFS	-	-	10	2015	3
CENTRO DE CIÊNCIAS DA SAÚDE					
1 – Programa de Pós-Graduação em Ciências Farmacêuticas (PCF)	231	19	43	2015	5
2 – Programa de Pós-Graduação em Ciências da Saúde (PCS)	244	25	51	2015	4
3 – Programa de Pós-Graduação em Biociências e Fisiopatologia (PBF)	205	22	17	2015	4
4 – Programa de Pós-Graduação – Mestrado em Enfermagem (PSE)	182	16	39	2015	4
5 – Programa Associado de Pós-Graduação em Educação Física – UEM/UEL (PEF)	107	11	28	2015	4
6 – Programa de Pós-Graduação em Odontologia (PGO)	55	10	20	2015	4
CENTRO DE CIÊNCIAS EXATAS					
1 – Programa de Pós-Graduação em Química (PQU)	312	30	53	2015	5
2 – Programa de Pós-Graduação em Física (PFI)	162	9	26	2015	5
3 – Programa de Pós-Graduação em Matemática (PMA)	123	6	20	2015	4
4 – Programa de Pós-Graduação em Educação para a Ciência e a Matemática (PCM)	139	13	38	2015	4
5 – Programa de Pós-Graduação em Matemática Semipresencial – Mestrado Profissional (PROFMAT)	25	9	21	2015	5
6 – Programa de Pós-Graduação Mestrado Nacional Profissional	-	-	-	2015	3

CURSOS/CENTROS				CONCEITO CAPES	
CURSO	TITULADOS ATÉ 2014	TITULADOS EM 2015	MATRICULADOS	ANO	CONCEITO
em Ensino de Física – MNPEF/UEM					
7 – Programa de Pós-Graduação em Bioestatística (PBE)	-	07	22	2015	3
CENTRO DE CIÊNCIAS HUMANAS, LETRAS E ARTES					
1 – Programa de Pós-Graduação em Educação (PPE)	551	34	75	2015	5
2 – Programa de Pós-Graduação em Geografia (PGE)	273	12	35	2015	5
3 – Programa de Pós-Graduação em Letras (PLE)	365	18	83	2015	5
4 – Programa de Pós-Graduação em História (PPH)	140	15	37	2015	4
5 – Programa de Pós-Graduação em Psicologia (PPI)	106	28	36	2015	4
6 – Programa de Pós-Graduação em Ciências Sociais (PGC)	56	14	28	2015	3
7 – Programa de Pós-Graduação em Políticas Públicas – Mestrado Profissional (PPP)	57	-	30	2015	3
8 – Programa de Pós-Graduação em Filosofia (PGF)	6	4	25	2015	3
9 – Programa de Pós-Graduação em Letras Semi-presencial – Mestrado Profissional (PROFLETRAS)	-	-	-	2015	3
CENTRO DE TECNOLOGIA					
1 – Programa de Pós-Graduação em Engenharia Química (PEQ)	312	12	46	2015	5
2 – Programa de Pós-Graduação em Ciência da Computação (PCC)	142	15	38	2015	3
3 – Programa de Pós-Graduação em Engenharia Urbana (PEU)	128	13	42	2015	4
4 – Programa de Pós-Graduação em Bioenergia (PPB)*	17	4	14	2015	3
5 – Programa de Pós-Graduação	7	8	7	2015	3

CURSOS/CENTROS				CONCEITO CAPES	
CURSO	TITULADOS ATÉ 2014	TITULADOS EM 2015	MATRICULADOS	ANO	CONCEITO
em Arquitetura e Urbanismo Associado UEM-UJEL					
6 – Programa de Pós-Graduação em Engenharia Civil (PCV)	-	6	27	2015	3
7 – Programa de Pós-Graduação em Engenharia Mecânica (PEM)	2	10	16	2015	3
8 – Programa de Pós-Graduação em Engenharia de Alimentos	-	-	-	2015	3
CENTRO DE CIÊNCIAS AGRÁRIAS					
1 – Programa de Pós-Graduação em Zootecnia (PPZ)	385	17	29	2015	5
2 – Programa de Pós-Graduação em Agronomia (PGA)	403	16	46	2015	6
3 – Programa de Pós-Graduação em Genética e Melhoramento (PGM)	169	10	28	2015	5
4 – Programa de Pós-Graduação em Ciências de Alimentos (PPC)	42	11	11	2015	4
5 – Programa de Pós-Graduação em Ciências Agrárias	-	11	29	2015	3
6 – Programa de Pós-Graduação em Agroecologia (Mestrado Profissional)	-	-	51	2015	3
CENTRO DE CIÊNCIAS SOCIAIS APLICADAS					
1 – Programa de Pós-Graduação em Ciências Econômicas (PCE)	197	8	27	2015	4
2 – Programa de Pós-Graduação em Administração UEM (PPA)	37	19	18	2015	4
3 – Programa de Pós-Graduação em Ciências Contábeis (PCO)	-	1	33	2015	3
TOTAL MESTRADO (44)	5.786	520	1.326	-	-

*Consórcio com várias instituições (UEL/ UEM/ UEPG/ UNICENTRO/UNIOESTE/ UFPR)

Fonte: PPG/PGD e Secretarias dos Programas de Pós-Graduação

CURSOS DE DOUTORADO

CURSOS/CENTROS				CONCEITO CAPES	
CURSO	TITULADOS ATÉ 2014	TITULADOS EM 2015	MATRICULADOS	ANO	CONCEITO
CENTRO DE CIÊNCIAS BIOLÓGICAS					
1 - Programa de Pós-Graduação em Ecologia de Ambientes Aquáticos Continentais (PEA)	205	22	57	2015	6
2 - Programa de Pós-Graduação em Ciências Biológicas (PBC)	150	14	52	2015	5
3 - Programa de Pós-Graduação em Biologia Comparada (PGB)	14	12	56	2015	4
4 - Programa de Pós-Graduação em Biotecnologia Ambiental (PBA)	-	-	-	2015	4
CENTRO DE CIÊNCIAS DA SAÚDE					
1 - Programa de Pós-Graduação em Ciências Farmacêuticas (PCF)	52	11	54	2015	5
2 - Programa de Pós-Graduação em Ciências da Saúde (PCS)	15	10	44	2015	4
3 - Programa Associado de Pós-Graduação em Educação Física - UEM/UEL (PEF)	3	6	42	2015	4
4 - Programa de Pós-Graduação em Enfermagem (PSE)	6	8	38	2015	4
5 - Programa de Pós-Graduação em Biociências Aplicadas à Farmácia (PBF)	-	1	43	2015	4
6 - Programa de Pós-Graduação em Odontologia (PGO)	-	-	8	2015	4
CENTRO DE CIÊNCIAS EXATAS E DA TERRA					
1 - Programa de Pós-Graduação	70	12	48	2015	5

em Física (PFI)					
2 - Programa de Pós-Graduação em Química (POU)	87	10	80	2015	5
3 - Programa de Pós-Graduação em Educação para a Ciência e a Matemática (PCM)	23	12	45	2015	4
4 - Programa de Pós-Graduação em Matemática (PMA)	12	1	38	2015	4
CENTRO DE CIÊNCIAS HUMANAS LETRAS E ARTES					
1- Programa de Pós-Graduação em Educação (PPE)	45	16	95	2015	5
2- Programa de Pós-Graduação em Geografia (PGE)	34	17	38	2015	5
3 - Programa de Pós-Graduação em Letras (PLE)	3	9	56	2015	5
4 - Programa de Pós-Graduação em História (PPH)	-	-	13	2015	4
5 - Programa de Pós-Graduação em Psicologia (PPI)	-	-	10	2015	4
CENTRO DE TECNOLOGIA					
1 - Programa de Pós-Graduação em Engenharia Química (PEQ)	139	14	82	2015	5
CENTRO DE CIÊNCIAS SOCIAIS APLICADAS					
1 - Programa de Pós-Graduação em Ciências Econômicas (PCE)	9	1	20	2015	4
2 - Programa de Pós-Graduação em Administração UEM (PPA)	-	-	8	2015	4
CENTRO DE CIÊNCIAS AGRÁRIAS					
1 - Programa de Pós-Graduação em Zootecnia (PPZ)	206	17	55	2015	5
2 - Programa de Pós-Graduação em Agronomia (PGA)	152	13	81	2015	6
3 - Programa de Pós-Graduação em Genética e Melhoramento (PGM)	56	4	43	2015	5
4 - Programa de Pós-Graduação em Ciências de Alimentos (PPC)	11	10	10	2015	4
TOTAL DOUTORADO (26)	1.292	220	1.116	-	-

 Fonte: PPG/PGD e Secretarias dos Programas de Pós-Graduação

CURSOS DE ESPECIALIZAÇÃO

CURSOS/CENTROS	MATRICULADOS	TITULADOS
Anatomia e Histologia: Métodos de Ensino e Pesquisa	21	0
Atenção Integral à Saúde Mental	33	3
Biotecnologia	149	5
Biotecnologia e Bioprocessos	91	0
Ciências Penais	9	39
Construção Civil	37	19
Controladoria e Contabilidade	0	19
Controladoria e Finanças em Saúde	0	20
Controladoria e Finanças na Gestão de Negócios	0	15
Desenvolvimento de Sistemas para Web	21	7
Endodontia	0	11
Enfermagem Neonatal	17	0
Engenharia de Segurança contra Incêndio e Pânico	29	0
Engenharia de Segurança do Trabalho	110	49
Farmacologia	21	3
Fertilidade do Solo e Nutrição de Plantas	70	0
Fisiologia Humana: Funcionam. do Organismo	31	15
Georreferenciamento de Imóveis Urbanos e Rurais	55	18
Gerenciamento de Projetos	40	12
Gestão de Projetos e Obras de Edificações	19	2
Gestão em Saúde	505	0
Gestão Empresarial MBA/Executivo	20	19
Gestão Pública	606	0
Gestão Pública Municipal	352	0
Hemoterapia	5	35
História e Humanidades	0	9
MBA - Qualidade e Processamento em Alimentos	8	12
MBA em Gestão da Produção	39	22
MBA Gestão de Pessoas	31	0
Ortodontia	12	0

CURSOS/CENTROS	MATRICULADOS	TITULADOS
Periodontia	0	10
Programa de Residência Médica em Anestesiologia	8	0
Programa de Residência Médica em Cirurgia Geral	12	0
Programa de Residência Médica em Cirurgia Torácica	1	0
Programa de Residência Médica em Clínica Médica	12	0
Programa de Residência Médica em Medicina de	2	0
Programa de Residência Médica em Medicina	3	0
Programa de Residência Médica em Obstetrícia e	13	0
Programa de Residência Médica em Pediatria	12	0
Programa de Residência Médica em Psiquiatria	6	0
Programa de Residência Médica em Reumatologia	3	0
Psicologia do Trânsito	15	4
Psicopedagogia Clínica e Institucional	67	9
Psicoterapia Comportamental Cognitiva e Anál. do	0	16
Residência em Cirurgia e Traumatologia Buco-Maxilo-	7	2
Residência em Endodontia	4	0
Residência em Farmácia com Ênfase em Análises	5	0
Residência em Odontopediatria	4	0
Residência em Periodontia	4	0
Residência em Prótese Dentária	3	0
Residência em Radiologia Odontológica e	4	0
Residência em Saúde Coletiva e da Família	4	0
Residência Integrada Multiprofissional na Atenção à	20	0
Residência Médico-Veterinária	7	0
Tecnologia Mecânica do Setor Sucroalcooleiro	6	24
Teoria Histórico Cultural	20	2
TOTAL (56)	2.573	401

Fonte: NPD/OLIKVIEW

COLÉGIO DE APLICAÇÃO PEDAGÓGICA

CURSO	QUANTIDADE ALUNOS
Ensino Fundamental até 5º ano	328
Ensino Fundamental 6º ao 9º ano	386
Ensino Médio	297
TOTAL	1.011

Fonte: CAP

PROJETOS DE ENSINO

CENTRO	QUANTIDADE	PARTICIPANTES	
		DOCENTE	ALUNO
Centro de Ciências Agrárias	37	209	1.474
Centro de Ciências Biológicas	12	95	860
Centro de Ciências da Saúde	35	422	2.671
Centro de Ciências Exatas	03	24	40
Centro de Ciências H., Letras e Artes	42	284	1.764
Centro de Ciências Sociais Aplicadas	19	128	408
Centro de Tecnologia	32	112	344
TOTAL	180	1.274	7.561

Fonte: PENDEG

UNATI – UNIVERSIDADE ABERTA À TERCEIRA IDADE 2015

	CURSOS	MATRICULADOS		
		CH/A	1ºs	2ºs
1	Academia (anual)	68	12	12
2	Caçando o Tesouro Escondido no Chão Paranaense (1.semestre)	20	18	-
3	Conhecendo as árvores da UEM	20	7	-
4	Conhecendo e entendendo a linguagem dos meios da comunicação	34	-	5
5	Conhecendo os parasitas do nosso dia-a-dia (2.semestre)	68	-	7
6	Conhecendo o SUS: como funciona, o que funciona e o que não funciona (anual)	68	20	20
7	Conversas com quem gosta de aprender – discussão de temas da atualidade (anual)	68	34	34
8	Coral (anual)	102	39	39
9	Crenças e religiosidade na velhice (1.semestre)	20	18	-
10	Equilíbrio, Corpo e Mente III: da teoria a prática (anual) – T2	68	26	26
11	Equilíbrio, Corpo e Mente no Cotidiano das Pessoas I (anual) – T-3	68	45	45
12	Equilíbrio, Corpo e Mente no cotidiano das pessoas IV: práticas meditativas e autoconhecimento(anual) T-1	68	22	22
13	Evitando Doenças e Promovendo a Saúde (anual)	68	15	15
14	Fotografias e seus encantos 2.semestre	20	-	20
15	Grandes Temas da Filosofia (anual)	24	24	
16	Grupo de estudos em língua italiana	1h/s	21	21
17	Hidroginástica (anual)	68	40	40
18	Homeopatia populacional em animais de produção (2. Semestre)	17	9	9
19	Informática Básica – Intensivo (4 turmas)	30	8	8
20	Informática – Nível Intermediário I (duas turmas)	34	20	20
21	Informática – Nível Intermediário III (duas turmas)	34	20	20
22	Iniciação a Botânica (2.semestre)	34	-	18
23	Insetos e Plantas: convivendo na horta e no jardim (por semestre)	34	18	18
24	Jardinagem (anual)	34	22	22
25	Linguagem Visual I (anual)	68	7	6
26	Literatura e Educação na Modernidade (anual)	102	14	14

	CURSOS	MATRICULADOS		
		CH/A	1ºs	2ºs
27	Mangás – Os quadrinhos japoneses	-	-	4
28	Matemática (anual)	68	19	19
29	Melhoria da capacidade funcional por meio de práticas corporais de aventura (1.semestre)	34	5	-
30	Minicurso Jogando quarto com a terceira idade	20	14	-
31	Mundo dos Insetos e a Saúde Humana (por semestre)	34	15	15
32	Nutrição III (anual)	68	32	32
33	Nutrição V (semestral)	68	22	22
34	O Melhor show do mundo...a minha história (1.semestre)	34	9	-
35	Origami Básico V (anual)	34	12	12
36	Origami Básico – flores e caixas (anual)	34	11	11
37	Passos Iniciais na História da Vida Moderna (2.semestre)	20	-	14
38	Plantas que curam (1.semestre)	16	34	-
39	Plantas medicinais, aromáticas e condimentos	34	16	-
40	Práticas Musicais (anual)	51	14	14
41	Produção Oral em Língua Inglesa (anual)	48	27	27
42	Qualidade de vida e saúde (2.semestre)	17	-	14
43	Relacionamento Humano na Sociedade Contemporânea (semestral – 2 turmas)	34	38	32
44	Sapateado (anual)	27	21	-
45	Sexualidade em multimeios	17	13	-
46	Tardes Poéticas (encontros)	3	9	-
47	Tópicos Especiais em Ciências da Saúde	34	-	21
TOTAL			770	678

	CURSOS	ALUNOS	C.H. ANUAL	MATRICULADOS
Câmpus SEDE				
1	Arte com retalhos	10	51	11
2	Espanhol básico	20	34	20
3	Fotografia e novas tecnologias	20	34	20
4	Inglês básico	15	34	34
TOTAL		65	153	85

*Cursos oferecidos no primeiro semestre de 2015

Fonte: UNATI

VESTIBULAR

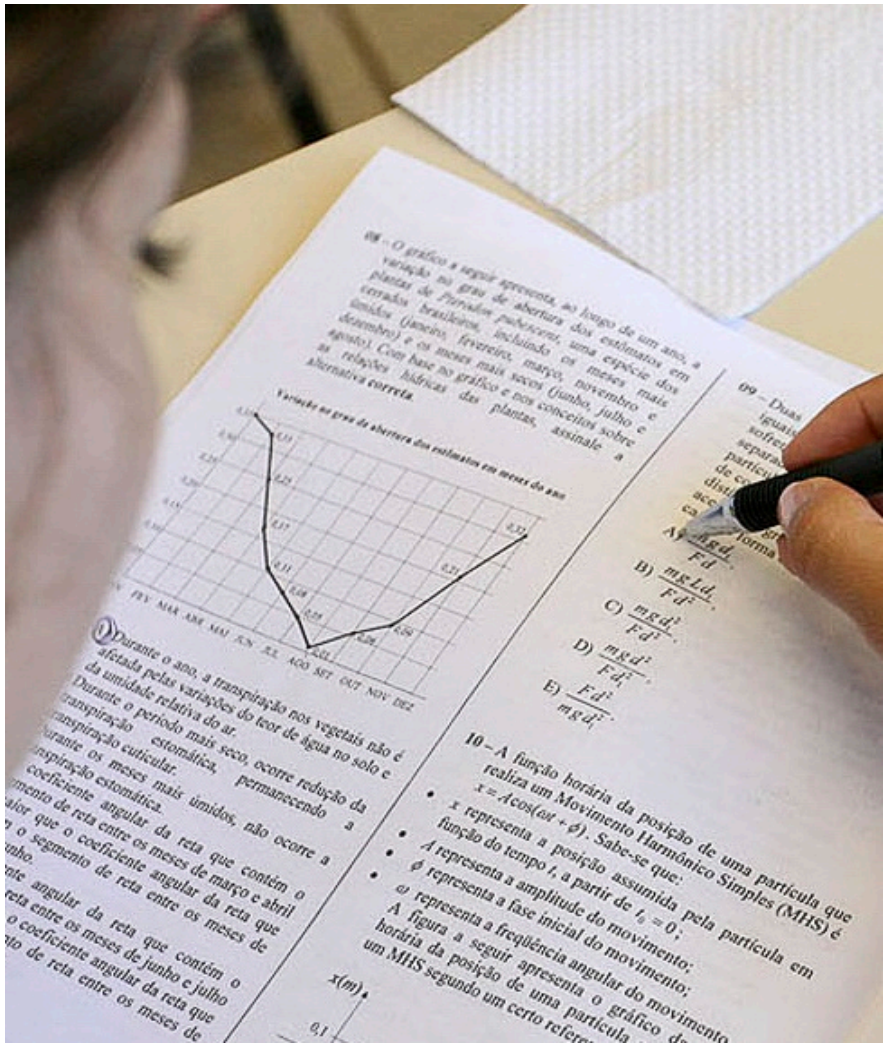

Fonte: ASC

VESTIBULAR DE INVERNO 2015

CURSOS	VAGAS		INSCRITOS
	Não Cotista	Cotista	
Administração (Matutino-Maringá)	26	6	163
Administração (Noturno-Maringá)	26	6	286
Agronomia (Integral-Maringá)	27	7	499
Agronomia (Integral-Umuarama)	13	3	217
Arquitetura e Urbanismo (Integral-Maringá)	13	3	826
Artes Cênicas (Vespertino-Maringá)	13	3	79
Artes Visuais (Vespertino-Maringá)	13	3	88
Biomedicina (Integral-Maringá)	13	3	347
Bioquímica (Integral-Maringá)	10	2	113
Ciência da Computação (Integral-Maringá)	14	4	234
Ciências Biológ.-Bacharelado ou Licenc. (Integral-Maringá)	13	3	181
Ciências Biológicas-Licenciatura (Noturno-Maringá)	13	3	93
Ciências Contábeis (Matutino-Maringá)	13	3	73
Ciências Contábeis (Noturno-Cianorte)	13	3	91
Ciências Contábeis (Noturno-Maringá)	26	6	200
Ciências Econômicas (Integral-Maringá)	14	4	53
Ciências Econômicas (Noturno-Maringá)	26	6	99
Ciências Sociais (Noturno-Maringá)	13	3	80
Comunicação e Mídias (Vespertino-Maringá)	13	3	201
Design (Noturno-Cianorte)	13	3	69
Direito (Matutino-Maringá)	26	6	1.258
Direito (Noturno-Maringá)	26	6	1.059
Educação Física-Licenciatura (Integral-Ivaiporã)	13	3	20
Educação Física-Bacharelado (Integral-Maringá)	19	5	191
Educação Física-Licenciatura (Integral-Maringá)	10	2	51
Educação Física-Licenciatura (Noturno-Maringá)	10	2	182
Enfermagem (Integral-Maringá)	14	4	177
Engenharia Agrícola (Integral-Cidade Gaúcha)	13	3	38
Engenharia Ambiental (Integral-Umuarama)	13	3	54
Engenharia Civil (Integral-Maringá)	27	7	1.068
Engenharia Civil (Integral-Umuarama)	13	3	288
Engenharia de Alimentos (Integral-Maringá)	13	3	108
Engenharia de Alimentos (Integral-Umuarama)	13	3	21
Engenharia de Produção (Noturno-Goioerê)	13	3	93
Engenharia de Produção-Agroindústria (Noturno-Maringá)	10	2	72
Engenharia de Prod.-Confec. Industrial (Noturno-Maringá)	10	2	45
Engenharia de Prod.-Construção Civil (Noturno-Maringá)	10	2	87
Engenharia de Produção-Software (Noturno-Maringá)	10	2	117

CURSOS	VAGAS		INSCRITOS
	Não Cotista	Cotista	
Engenharia Elétrica (Integral-Maringá)	13	3	325
Engenharia Mecânica (Integral-Maringá)	13	3	611
Engenharia Química (Integral-Maringá)	29	7	550
Engenharia Têxtil (Integral-Goioerê)	14	3	17
Estatística (Vespertino-Maringá)	13	3	29
Farmácia (Integral-Maringá)	22	5	181
Filosofia (Vespertino-Maringá)	13	3	47
Física (Noturno-Goioerê)	13	3	18
Física (Noturno-Maringá)	19	5	116
Geografia (Matutino-Maringá)	14	4	26
Geografia (Noturno-Maringá)	13	3	44
História (Matutino-Maringá)	13	3	89
História (Noturno-Ivaiporã)	13	3	17
História (Noturno-Maringá)	13	3	106
Informática (Noturno-Maringá)	14	4	88
Letras-Ingês-Licenciatura/Bacharelado (Matutino-Maringá)	13	3	58
Letras-Português-Licenciatura (Matutino-Maringá)	13	3	23
Letras-Português/Francês-Licenciatura (Noturno-Maringá)	13	3	26
Letras-Português/Ingês-Licenciatura (Noturno-Maringá)	13	3	67
Licenciatura Plena em Ciências (Noturno-Goioerê)	14	4	6
Matemática (Integral-Maringá)	14	3	42
Matemática (Noturno-Maringá)	27	7	53
Medicina (Integral-Maringá)	13	3	4.515
Medicina Veterinária (Integral-Umuarama)	13	3	526
Moda (Noturno-Cianorte)	13	3	84
Odontologia (Integral-Maringá)	13	3	724
Pedagogia (Matutino-Maringá)	13	3	53
Pedagogia (Noturno-Cianorte)	14	3	70
Pedagogia (Noturno-Maringá)	26	6	104
Psicologia (Integral-Maringá)	26	6	822
Química-Bacharelado (Integral-Maringá)	14	4	63
Química-Licenciatura (Noturno-Maringá)	14	4	43
Secretariado Executivo Trilíngue (Noturno-Maringá)	13	3	47
Serviço Social (Noturno-Ivaiporã)	13	3	35
Tecnologia em Alimentos (Noturno-Umuarama)	19	5	9
Tecnologia em Biotecnologia (Noturno-Maringá)	10	2	55
Tecnologia em Construção Civil (Noturno-Umuarama)	19	5	24
Tecnologia em Meio Ambiente (Noturno-Umuarama)	19	5	13
Zootecnia (Integral-Maringá)	26	6	148
TOTAL	1.202	286	18.795

Fonte: Comissão Central do Vestibular – Vestibular Inverno 2014

VESTIBULAR DE VERÃO 2015

CURSOS	VAGAS		INSCRITOS
	Não Cotista	Cotista	
Administração (Matutino-Maringá)	26	6	202
Administração (Noturno-Maringá)	26	6	323
Agronomia (Integral-Maringá)	27	7	485
Agronomia (Integral-Umuarama)	13	3	247
Arquitetura e Urbanismo (Integral-Maringá)	13	3	676
Artes Cênicas (Vespertino-Maringá)	13	3	107
Artes Visuais (Vespertino-Maringá)	13	3	120
Biomedicina (Integral-Maringá)	13	3	302
Bioquímica (Integral-Maringá)	10	2	80
Ciência da Computação (Integral-Maringá)	14	3	241
Ciências Biológ.-Bachar. ou Licenc. (Integral-Maringá)	13	3	176
Ciências Biológicas-Licenciatura (Noturno-Maringá)	13	3	165
Ciências Contábeis (Matutino-Maringá)	13	3	118
Ciências Contábeis (Noturno-Cianorte)	26	6	121
Ciências Contábeis (Noturno-Maringá)	13	3	319
Ciências Econômicas (Integral-Maringá)	14	3	49
Ciências Econômicas (Noturno-Maringá)	26	6	159
Ciências Sociais (Noturno-Maringá)	13	3	151
Comunicação e Multimídias (Vespertino-Maringá)	13	3	261
Design (Noturno-Cianorte)	13	3	54
Direito (Matutino-Maringá)	26	6	913
Direito (Noturno-Maringá)	26	6	1.222
Educação Física-Licenciatura (Integral-Ivaiporã)	13	3	256
Educação Física - Bacharelado (Integral-Maringá)	19	5	51
Educação Física - Licenciatura (Integral-Maringá)	10	2	75
Educação Física-Licenciatura (Noturno-Maringá)	10	2	283
Enfermagem (Integral-Maringá)	14	3	261
Engenharia Agrícola (Integral-Cidade Gaúcha)	13	3	39
Engenharia Ambiental (Integral-Umuarama)	13	3	85
Engenharia Civil (Integral-Maringá)	27	7	764
Engenharia Civil (Integral-Umuarama)	13	3	316
Engenharia de Alimentos (Integral-Maringá)	13	3	94
Engenharia de Alimentos (Integral-Umuarama)	13	3	47
Engenharia de Produção (Noturno-Goioerê)	13	3	81
Engenharia de Prod.-Agroind. (Noturno-Maringá)	10	2	81

CURSOS	VAGAS		INSCRITOS
	Não Cotista	Cotista	
Engenharia de Prod.-Confec.Ind.I (Noturno-Maringá)	10	2	56
Engenharia de Prod.-Const. Civil (Noturno-Maringá)	10	2	108
Engenharia de Produção-Software (Noturno-Maringá)	10	2	112
Engenharia Elétrica (Integral-Maringá)	13	3	274
Engenharia Mecânica (Integral-Maringá)	13	3	476
Engenharia Química (Integral-Maringá)	29	7	418
Engenharia Têxtil (Integral-Goioerê)	14	3	24
Estatística (Noturno-Maringá)	13	3	32
Farmácia (Integral-Maringá)	22	5	218
Filosofia (Vespertino-Maringá)	13	3	58
Física (Noturno-Goioerê)	13	3	46
Física (Noturno-Maringá)	19	5	140
Geografia (Matutino-Maringá)	14	4	56
Geografia (Noturno-Maringá)	13	3	66
História (Matutino-Maringá)	13	3	113
História (Noturno-Ivaiporã)	13	3	41
História (Noturno-Maringá)	13	3	169
Informática (Noturno-Maringá)	14	3	111
Letras-Inglês-Licenc./Bacharelado (Matutino-Maringá)	13	3	67
Letras-Português-Licenciatura (Matutino-Maringá)	13	3	39
Letras-Português/Francês-Licenc. (Noturno-Maringá)	13	3	35
Letras-Português/Inglês-Licenc. (Noturno-Maringá)	13	3	103
Licenciatura Plena em Ciências (Noturno-Goioerê)	14	4	34
Matemática (Integral-Maringá)	14	3	52
Matemática (Noturno-Maringá)	27	7	113
Medicina (Integral-Maringá)	13	3	3.543
Medicina Veterinária (Integral-Umuarama)	13	3	428
Moda (Noturno-Cianorte)	13	3	91
Música-Bacharelado-Canto (Integral-Maringá)	2	-	4
Música-Bacharelado-Composição (Integral-Maringá)	3	1	17
Música-Bacharelado-Flauta Transv. (Integral-Maringá)	2	-	-
Música-Bacharelado-Reg. Coral (Integral-Maringá)	4	1	-
Música-Bacharelado-Piano(Integral-Maringá)	2	-	6
Música-Bacharelado-Viola (Integral-Maringá)	1	-	-
Música-Bacharelado-Violão (Integral-Maringá)	2	-	-
Música-Bacharelado-Violino (Integral-Maringá)	1	-	-
Música-Bacharelado-Violoncelo (Integral-Maringá)	1	-	-
Música-Licenc.-Educação Musical (Integral-Maringá)	8	4	-
Odontologia (Integral-Maringá)	13	3	581
Pedagogia (Matutino-Maringá)	13	3	94

CURSOS	VAGAS		INSCRITOS
	Não Cotista	Cotista	
Pedagogia (Noturno-Cianorte)	14	3	99
Pedagogia (Noturno-Maringá)	26	6	201
Psicologia (Integral-Maringá)	26	6	860
Química-Bacharelado (Integral-Maringá)	14	3	75
Química-Licenciatura (Noturno-Maringá)	14	3	80
Secretariado Executivo Trilíngue (Noturno-Maringá)	13	3	83
Serviço Social (Noturno-Ivaiporã)	13	3	45
Tecnologia em Alimentos (Matutino-Umuarama)	19	5	31
Tecnologia em Biotecnologia (Noturno-Maringá)	10	2	88
Tecnologia em Construção Civil (Noturno-Umuarama)	19	5	62
Tecnologia em Meio Ambiente (Noturno-Umuarama)	19	5	28
Zootecnia (Integral-Maringá)	26	6	200
TOTAL	1.240	29	18.501

Fonte: Comissão Central do Vestibular

PROCESSO DE AVALIAÇÃO SERIADA – PAS/2015

CURSOS	VAGAS	INSCRITOS
Administração (Matutino-Maringá)	16	57
Administração (Noturno-Maringá)	16	75
Agronomia (Integral-Maringá)	17	124
Agronomia (Integral-Umuarama)	8	56
Arquitetura e Urbanismo (Integral-Maringá)	8	158
Artes Cênicas (Vespertino-Maringá)	8	19
Artes Visuais (Vespertino-Maringá)	8	40
Biomedicina (Integral-Maringá)	8	78
Bioquímica (Integral-Maringá)	6	30
Ciência da Computação (Integral-Maringá)	9	60
Ciências Biológicas-Bacharelado ou Licenc. (Integral-Maringá)	8	42
Ciências Biológicas-Licenciatura (Noturno-Maringá)	8	26
Ciências Contábeis (Matutino-Maringá)	8	27
Ciências Contábeis (Noturno-Cianorte)	8	24
Ciências Contábeis (Noturno-Maringá)	16	48
Ciências Econômicas (Integral-Maringá)	9	17
Ciências Econômicas (Noturno-Maringá)	16	39
Ciências Sociais (Noturno-Maringá)	8	27
Comunicação e Multimeios (Vespertino-Maringá)	8	43

CURSOS	VAGAS	INSCRITOS
Design (Noturno-Cianorte)	8	16
Direito (Matutino-Maringá)	16	186
Direito (Noturno-Maringá)	16	198
Educação Física-Licenciatura (Integral-Ivaiporã)	8	61
Educação Física - Bacharelado (Integral-Maringá)	12	4
Educação Física - Licenciatura (Integral-Maringá)	6	26
Educação Física-Licenciatura (Noturno-Maringá)	6	47
Enfermagem (Integral-Maringá)	9	62
Engenharia Agrícola (Integral-Cidade Gaúcha)	8	7
Engenharia Ambiental (Integral-Umuarama)	8	26
Engenharia Civil (Integral-Maringá)	17	165
Engenharia Civil (Integral-Umuarama)	8	80
Engenharia de Alimentos (Integral-Maringá)	8	25
Engenharia de Alimentos (Integral-Umuarama)	8	9
Engenharia de Produção (Noturno-Goioerê)	8	25
Engenharia de Produção-Agroindústria (Noturno-Maringá)	6	17
Engenharia de Produção-Confeccção Industrial (Integral-Maringá)	6	21
Engenharia de Produção-Construção Civil (Integral-Maringá)	6	40
Engenharia de Produção-Software (Integral-Maringá)	6	26
Engenharia Elétrica (Integral-Maringá)	8	80
Engenharia Mecânica (Integral-Maringá)	8	102
Engenharia Química (Integral-Maringá)	18	81
Engenharia Têxtil (Integral-Goioerê)	8	3
Estatística (Noturno-Maringá)	8	8
Farmácia (Integral-Maringá)	13	83
Filosofia (Vespertino-Maringá)	8	12
Física (Noturno-Goioerê)	8	9
Física (Noturno-Maringá)	12	34
Geografia (Matutino-Maringá)	9	15
Geografia (Noturno-Maringá)	8	13
História (Matutino-Maringá)	8	35
História (Noturno-Ivaiporã)	8	4
História (Noturno-Maringá)	8	31
Informática (Noturno-Maringá)	9	23
Letras-Inglês-Licenciatura/Bacharelado (Matutino-Maringá)	8	19
Letras-Português-Licenciatura (Matutino-Maringá)	8	7
Letras-Português/Francês-Licenciatura (Noturno-Maringá)	8	3
Letras-Português/Inglês-Licenciatura (Noturno-Maringá)	8	21
Licenciatura Plena em Ciências (Noturno-Goioerê)	9	0
Matemática (Integral-Maringá)	8	16
Matemática (Noturno-Maringá)	17	37

CURSOS	VAGAS	INSCRITOS
Medicina (Integral-Maringá)	8	334
Medicina Veterinária (Integral-Umuarama)	8	101
Moda (Noturno-Cianorte)	8	29
Música-Bacharelado-Composição (Integral-Maringá)	1	2
Música-Bacharelado-Regência Coral (Integral-Maringá)	1	-
Música-Bacharelado em Instrumento-Piano (Integral-Maringá)	-	2
Música-Bacharelado em Instrumento-Violino (Integral-Maringá)	-	1
Música-Bach. em Instrumento-Violoncelo (Integral-Maringá)	-	1
Música-Licenciatura-Educação Musical (Integral-Maringá)	6	6
Odontologia (Integral-Maringá)	8	99
Pedagogia (Matutino-Maringá)	8	21
Pedagogia (Noturno-Cianorte)	8	19
Pedagogia (Noturno-Maringá)	16	34
Psicologia (Integral-Maringá)	16	211
Química-Bacharelado (Integral-Maringá)	9	30
Química-Licenciatura (Noturno-Maringá)	9	29
Secretariado Executivo Trilíngue (Noturno-Maringá)	8	16
Serviço Social (Noturno-Ivaiporã)	8	12
Tecnologia em Alimentos (Noturno-Umuarama)	12	5
Tecnologia em Biotecnologia (Noturno-Maringá)	6	18
Tecnologia em Construção Civil (Noturno-Umuarama)	12	15
Tecnologia em Meio Ambiente (Noturno-Umuarama)	12	9
Zootecnia (Integral-Maringá)	16	62
TOTAL	749	3.723

Fonte: Comissão Central do Vestibular

PERFIL DOS APROVADOS DA UEM 2015 – INVERNO E VERÃO

(APROVADOS NO LIMITE DAS VAGAS)

VARIÁVEL	JULHO (%)	DEZEMBRO (%)
SEXO		
Masculino	49,66	47,64
Feminino	50,34	52,36
ESTADO CIVIL		
Solteiro (a)	96,36	95,77
Casado (a)	1,95	2,57
Outra resposta	1,69	1,66
FAIXA ETÁRIA (ANOS)		
Menos de 16	1,19	3,23
Dos 16 aos 19	82,12	73,82
Dos 20 aos 25	11,44	18,31
Mais de 25	5,25	4,64
REALIZOU OS ESTUDOS DE ENSINO MÉDIO		
Integralmente em escola pública	34,92	38,28
Integralmente em escola particular	58,39	52,94
Maior parte em escola pública	2,37	3,81
Maior parte em escola particular	4,32	4,97
TURNO EM QUE REALIZOU OS ESTUDOS DE ENSINO MÉDIO		
Integralmente no diurno	82,20	80,12
Integralmente no noturno	3,56	3,07
Maior parte no diurno	10,51	12,51
Maior parte no noturno	1,95	1,99
Outras respostas	1,78	2,32
FREQUENTOU OU FREQUENTA CURSO PRÉ-VESTIBULAR		
Por menos de um semestre	11,69	6,38
Por um semestre	12,97	10,60
Por um ano	6,36	12,76
Por mais de um ano	6,86	6,71
Nunca frequentou	62,12	63,55
DURANTE O CURSO SUPERIOR, VOCÊ TERÁ QUE TRABALHAR?		
Sim, mas apenas nos últimos anos	5,42	5,88
Sim, desde o primeiro ano, em tempo parcial	18,81	19,22
Sim, desde o primeiro ano, em tempo integral	13,31	15,49
Não sei	45,34	41,67
Não	17,12	17,73
ONDE VOCÊ RESIDE PERMANENTEMENTE?		
Maringá	38,90	47,72
Cidade da região Noroeste do Paraná	35,51	37,70

VARIÁVEL	JULHO (%)	DEZEMBRO (%)
Cidade que não pertence à região Noroeste do Paraná	13,47	6,96
Cidade do Estado de Santa Catarina	0,08	0,08
Cidade do Estado do Rio Grande do Sul	0,17	-
Cidade do Estado de São Paulo	9,41	5,55
Cidade do Estado do Mato Grosso	0,34	0,33
Cidade do Estado do Mato Grosso do Sul	1,36	0,41
Cidade situada em Estado não relacionado nos itens anteriores	0,76	1,24

Fonte: Comissão Central do Vestibular

**PERFIL DOS APROVADOS DA UEM 2015 - PAS
(APROVADOS NO LIMITE DAS VAGAS)**

VARIÁVEL	DEZEMBRO (%)
SEXO	
Masculino	38,44
Feminino	61,56
REALIZOU OS ESTUDOS DE ENSINO FUNDAMENTAL	
Integralmente em escola pública	36,38
Integralmente em escola particular	44,68
Maior parte em escola pública	9,72
Maior parte em escola particular	9,28
TURNO EM QUE REALIZA OS ESTUDOS DE ENSINO MÉDIO	
Matutino	94,99
Vespertino	3,24
Noturno	1,77
ONDE VOCÊ RESIDE PERMANENTEMENTE?	
Maringá	40,21
Cidade da região Noroeste do Paraná	42,12
Cidade que não pertence à região Noroeste do Paraná	11,19
Cidade do Estado de Santa Catarina	-
Cidade do Estado de São Paulo	4,71
Cidade do Estado do Mato Grosso	-
Cidade do Estado do Mato Grosso do Sul	0,74
Cidade situada em Estado não relacionado nos itens anteriores	1,03

Fonte: Comissão Central do Vestibular

PESQUISA



Fonte: ASC

PROJETOS DE PESQUISA

ITEM	QUANTIDADE
Projetos de pesquisa	956
Participantes	
Docentes	1.271
Alunos	1.417
Técnicos	108
Total de Participantes	2.796

Fonte: PPG – situação em 31/12/2015



Figura 7 – Participantes em projetos de pesquisa.

PRODUÇÃO CIENTÍFICA

ITEM	QUANTIDADE
Livros publicados (com ISBN)	93
Artigos científicos publicados em revistas indexadas	1.417
Artigos científicos publ. em revistas não indexadas	32
Artigos científicos publicados em anais de eventos	1.771
TOTAL	3.313

Fonte: PPG – Dados Lattes UEM – Situação em 31/12/2015.

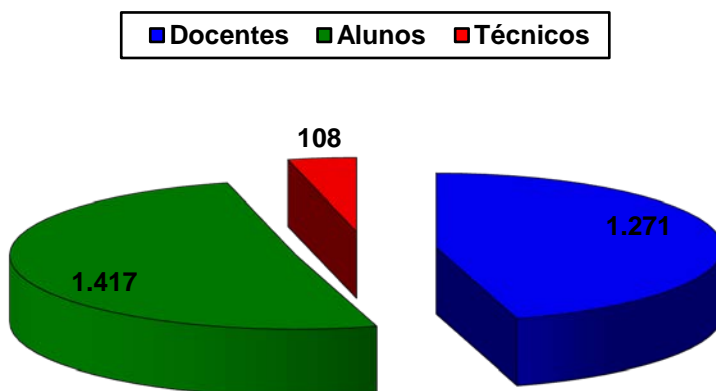
■ Livros publicados (com ISBN)
■ Artigos científicos publicados em revistas indexadas
■ Artigos científicos publicados em revistas não indexadas
■ Artigos científicos publicados em anais de eventos



Figura 8 – Produção científica 2015.

PUBLICAÇÕES - EDITORA DA UEM

ESPECIFICAÇÃO	QUANTIDADE
Livros editados pela EDUEM	19
Artigos publicados na <i>Revista Acta Scientiarum</i>	374
Coleção <i>Fundamentum</i> (material didático)	03
Coleção Documentos e História (livros)	01
TOTAL	397

Fonte: EDUEM

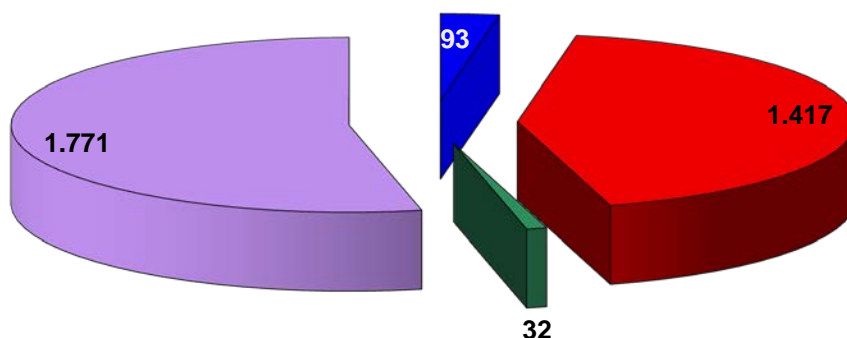
PROJETOS DE INICIAÇÃO CIENTÍFICA

TIPO	PROJETOS	ALUNOS
Projetos PIC ¹	300	368
Projetos CNPq:		
1 – IC Balcão ²	24	34
2 – PIBITI	53	53
3 – PIBIC	269	269
4 – PIBIC – Af ³	10	10
5 – PIBIC – EM ⁴	15	43
Projetos Fundação Araucária:		
1 – PIBIC	168	168
2 – PIBITI	18	18
3 – IC-JÚNIOR ⁵	08	10
4 – PIBIC – Inclusão Social ⁶	23	23
Projetos UEM:		
1 – PIBIC	78	78
2 – PIBITI	08	8
TOTAL GERAL	974	1.082

Fonte: PPG/PES – Situação em 31/12/2015.

1- Projetos de iniciação científica iniciados em 2014 concluídos em 2015; 2- Projetos com bolsistas orientados por pesquisador produtividade em pesquisa do CNPq - iniciados em 01/11/2012 com término previsto para 31/12/2016; 3- Projetos desenvolvidos por alunos cotistas da UEM; 4- Projetos desenvolvidos por alunos do ensino médio do CAP; 5- Projetos desenvolvidos por alunos do ensino médio da rede pública de ensino – projetos iniciados em junho/2014 e concluídos em maio/2015; 6- Projetos de Iniciação Científica Vinculados a Projetos de Pesquisa e desenvolvidos por alunos cotistas.

PROGRAMA DE DEMANDA SOCIAL - MESTRADO

CURSO DE PÓS-GRADUAÇÃO	CAPES ¹	CAPES PPG ²	CNPq	OUTRAS	TOTAL
MESTRADO					
Programa de Pós-Graduação em Administração (UEM)	13	-	-	-	13
Programa de Pós-Graduação em Agroecologia	-	-	-	-	-
Programa de Pós-Graduação em Agronomia	29	2	11	2	44
Programa de Pós-Graduação em Arquitetura e Urbanismo	3	2	-	-	5
Programa de Pós-Graduação em Assistência Farmacêutica	-	-	-	-	-
Programa de Pós-Grad. em Biociências e Fisiopatologia	19	-	1	4	24
Programa de Pós-Graduação em Bioenergia	6	1	-	-	7
Programa de Pós-Graduação em Bioestatística	4	2	-	4	10
Programa de Pós-Graduação em Biologia Comparada	22	1	-	-	23
Programa de Pós-Graduação em Biotecnologia	4	1	-	-	5

CURSO DE PÓS-GRADUAÇÃO	CAPES ¹	CAPES PPG ²	CNPq	OUTRAS	TOTAL
MESTRADO					
Ambiental					
Programa de Pós-Graduação em Ciência da Computação	20	-	3	1	24
Programa de Pós-Graduação em Ciências Agrárias	4	2	-	-	6
Programa de Pós-Graduação em Ciências Biológicas	17	-	12	2	31
Programa de Pós-Graduação em Ciências Contábeis	4	3	-	2	9
Programa de Pós-Graduação em Ciências da Saúde	19	-	-	1	20
Programa de Pós-Graduação em Ciências de Alimentos	19	-	1	2	22
Programa de Pós-Graduação em Ciências Farmacêuticas	22	-	4	2	28
Programa de Pós-Graduação em Ciências Fisiológicas	-	2	-	-	2
Programa de Pós-Graduação em Ciências Sociais	11	1	-	-	12
Progr. de Pós-Grad. em Ecol.de Amb. Aquát. continentais	28	1	12	2	43
Programa de Pós-Graduação em Economia	15	-	4	2	21
Programa de Pós-Graduação em Educação	17	-	1	2	20
Programa de Pós-Grad. em Educação Física UEL/UEM	13	1	-	2	16
Progr. de Pós-Grad. em Educ. p/ a Ciência e a Matemática	15	-	-	2	17
Programa de Pós-Graduação em Enfermagem	15	-	-	4	19
Programa de Pós-Graduação em Engenharia Civil	4	-	4	2	10
Programa de Pós-Graduação em Engenharia de Alimentos	-	-	-	-	-
Programa de Pós-Graduação em Engenharia Mecânica	4	-	-	2	6
Programa de Pós-Graduação em Engenharia Química	26	-	8	1	35
Programa de Pós-Graduação em Engenharia Urbana	22	-	1	-	23
Progr. de Pós-Grad. em Ens. de História - PROHISTORIA	-	-	-	-	-

CURSO DE PÓS-GRADUAÇÃO	CAPES ¹	CAPES PPG ²	CNPq	OUTRAS	TOTAL
MESTRADO					
Programa de Pós-Graduação em Filosofia	5	1	-	4	10
Programa de Pós-Graduação em Física	13	-	6	4	23
Programa de Pós-Graduação em Genética e Melhoramento	12	-	4	1	17
Programa de Pós-Graduação em Geografia	17	-	6	2	25
Programa de Pós-Graduação em História	15	1	-	2	18
Programa de Pós-Graduação em Letras	19	1	2	-	22
Programa de Pós-Graduação em Matemática	11	-	4	3	18
Programa de Pós-Grad. em Matemática emipresenc. – Mestr. Profissional (PROFMAT)	-	-	-	9	9
Programa de Pós-Graduação em Odontologia	15	-	-	2	17
Programa de Pós-Graduação em Políticas Públicas	-	-	-	-	-
Prog. de Pós-Grad. em Prod. Sust. e Saúde Animal	2	3	-	-	5
Programa de Pós-Graduação em Psicologia	15	1	-	-	16
Programa de Pós-Graduação em Química	35	1	3	-	39
Programa de Pós-Graduação em Zootecnia	23	-	12	-	35
Programa de Pós-Graduação Mestrado Nacional Profissional em Ensino de Física – MNPEF/UEM	-	-	-	-	-
Programa de Pós-Graduação Mestrado Nacional Profissional em Letras - PROFLETRAS	-	-	-	10	10
Programa de Pós-Graduação PROCEAMB	-	-	-	-	-
Programa de Pós-Graduação PROFNIT	-	-	-	-	-
TOTAL MESTRADO	557	27	99	76	759

Fonte: PPG/DPG

PROGRAMA DE DEMANDA SOCIAL - DOUTORADO

CURSO DE PÓS-GRADUAÇÃO	CAPES ¹	CAPES PPG ²	CNPq	OUTRAS	TOTAL
DOUTORADO					
Programa de Pós-Graduação em Administração	8	1	-	-	9
Programa de Pós-Graduação em Agronomia	48	-	13	4	65
Programa de Pós-Grad. em Biociências e Fisiopatologia	12	1	-	3	16
Programa de Pós-Graduação em Biologia Comparada	23	-	-	2	25
Programa de Pós-Graduação em Biotec. Ambiental	-	-	-	-	-

Programa de Pós-Graduação em Ciências Biológicas	33	-	9	1	43
Programa de Pós-Graduação em Ciências da Saúde	11	1	-	1	13
Programa de Pós-Graduação em Ciências de Alimentos	21	-	-	1	22
Programa de Pós-Grad. em Ciências Farmacêuticas	26	1	3	3	33
Prog.de Pós-Grad. em Ecol. de Amb.Aquát.Continentais	30	-	14	2	46
Programa de Pós-Graduação em Economia	6	1	-	2	9
Programa de Pós-Graduação em Educação	15	1	1	3	20
Programa de Pós-Grad. em Educ. Física (UEL/UEM)	8	-	-	1	9
Progr. de Pós-Grad. em Educ. p/ a Ciênc. e Matemática	12	-	-	1	13
Programa de Pós-Graduação em Enfermagem	5	-	-	2	7
Programa de Pós-Graduação em Engenharia Química	35	-	8	4	47
Programa de Pós-Graduação em Física	25	-	5	4	34
Progr. de Pós-Grad. em Genética e Melhoramento	33	-	2	4	39
Programa de Pós-Graduação em Geografia	16	-	1	3	20
Programa de Pós-Graduação em História	4	2	-	-	6
Programa de Pós-Graduação em Letras	10	2	-	1	13
Programa de Pós-Graduação em Matemática	18	-	1	6	25
Programa de Pós-Graduação em Odontologia Integrada	4	-	-	-	4
Programa de Pós-Graduação em Psicologia	4	-	-	-	4
Programa de Pós-Graduação em Química	51	2	2	3	58
Programa de Pós-Graduação em Zootecnia	42	-	10	-	52
TOTAL DOUTORADO	500	12	69	51	632

Fonte: PPG/DPG

PROGRAMA DEMANDA SOCIAL 2015 – TOTAL BOLSAS

CURSO DE PÓS-GRADUAÇÃO	BOLSISTAS				
	CAPES	CNPq	CAPES PPG*	OUTRAS	TOTAL
Mestrado	557	99	27	76	759
Doutorado	500	69	12	51	632
TOTAL	1.057	168	39	127	1.391

Fonte: PPG/DPG

CAPES-PPG* = Bolsas que a CAPES destina para a PPG distribuir entre os programas.

PROGRAMA DE EDUCAÇÃO TUTORIAL - PET

CURSO DE GRADUAÇÃO	BOLSISTAS
Agronomia	12
Ciências Econômicas	12
Educação Física	12
Enfermagem	12
Engenharia Civil	12
Engenharia Química	12
Engenharia Têxtil	12
Farmácia	12
Física	12
Informática e Ciências da Computação	12
Matemática	12
Química	12
Odontologia	12
Pedagogia	12
Zootecnia	12
TOTAL	180

Fonte: PEN

EXTENSÃO E CULTURA



Fonte: Curso de Artes Visuais

EXTENSÃO

PROJETOS DE EXTENSÃO

PROJETOS	PARTICIPANTES				
	DOCENTES	ALUNOS	TÉCNICOS	OUTROS	BENEFICIADOS
451	473	979	148	170	1.404.602

Fonte: PEC/DEX

CURSOS E EVENTOS

CURSO/EVENTO	QUANT.	DOCENTES	DISCENTES	TÉCNICOS	OUTROS	BENEFICIADOS
TOTAL CURSOS	200	432	671	333	31	13.719
EVENTOS						
Ciclo de Estudos	15	43	67	33	29	1.390
Concurso	3	7	11	5	5	227
Conferência	4	16	25	12	11	513
Congresso	12	77	119	59	52	2.478
Debate	12	26	40	20	18	839
Encontro	15	51	79	40	35	1.655
Exposição	12	44	68	34	30	1.410
Fórum	2	10	16	8	7	335
Jornada	13	72	112	56	49	2.324
Mini Curso	3	16	25	13	11	522
Mostra	12	33	51	26	22	1.069
Oficina	8	20	31	15	13	639
Palestra	38	248	383	192	168	7.986
Semana	34	180	278	139	122	5.801
Seminário	52	123	191	95	84	3.977
Simpósio	17	75	115	58	51	2.405
Work Shop	8	20	32	16	14	661
Festival	0	0	0	0	0	0
Recital	3	2	4	2	2	77
Outros	23	97	151	75	66	3140
TOTAL EVENTOS	286	1.160	1.798	898	789	37.448
TOTAL GERAL	486	1.592	2.469	1.231	820	51.167

Fonte: PEC/DEX

BOLSAS DE EXTENSÃO

BOLSA	QTDE
Extensão	125
PIBIC/AF	150
TOTAL	275

Fonte: PEC/DEX

INSTITUTO DE ESTUDOS JAPONESES

DISCRIMINAÇÃO	1º SEMESTRE	2º SEMESTRE
Professores	04	04
Turmas	10	-
Alunos	85	-
Carga horária total (semestral)	600	-

Fonte: PEC/IEJ

INSTITUTO DE LÍNGUAS

CURSOS	TURMAS	ALUNOS	DOCENTES	CARGA HORÁRIA TOTAL
1º SEMESTRE				
Língua Inglesa	51	612	16	3.366
Língua Francesa	04	51	01	264
Língua Espanhola	04	48	01	264
Língua Alemã	04	14	01	264
Língua Italiana	04	28	01	264
TOTAL	67	753	20	4.422
2º SEMESTRE				
Língua Inglesa	51	612	16	3.366
Língua Francesa	4	51	01	264
Língua Espanhola	04	48	01	264
Língua Alemã	04	14	01	264
Língua Italiana	04	28	01	264
TOTAL	67	753	20	4.422

Fonte: PEC/ILG

CULTURA

CURSOS DE EXTENSÃO

CURSO	ALUNOS	CARGA HORÁRIA ANUAL (HORA/AULA)
Fundamentos da Linguagem Visual	12	54
Estúdio Linguagem Visual: Projetos Contemporâneos	13	60
Aquarela: Expressão e Técnica	16	33
Sapateado Iniciante	07	29
Sapateado Intermediário	06	30
Sapateado – 2º Semestre	11	30
Dança de Salão Iniciante 2015	23	30
Dança Flamenca 2015	07	30
Dança Flamenca II 2015	06	30
Teatro para Atores Iniciantes – 1ª Fase	30	62
Exercício para o Ator: Montagem	16	192
Curso Prático para Palhaços: Médicos da Graça	16	35
Ator Encena – 2ª Fase	19	90
Dança Árabe: Dabke	12	28
TOTAL	194	733

Fonte: PEC/DCU/APC

ATIVIDADES ARTÍSTICAS E CULTURAIS

DISCRIMINAÇÃO	APRESENTAÇÕES	INTEGRANTES				BENEFICIADO
		DOCENTE	DISCENTE	TÉCNICOS	OUTRO	
Área de Artes Cênicas*	41	06	67	03	40	1.256
Área de artes musicais*	14	02	22	01	27	1.100
Grupo TUM - Teatro Universitário	19	-	14	01	07	890
Médicos da Graça	02	01	17	01	08	120
Grupo de Dança Parafolclórico Fogaça	58	01	06	02	26	18.000
Oficina de Dança	05	-	06	02	11	1.550
Grupo de Sapateado TAP UEM	12	-	05	02	01	5.100
Núcleo de Teatro de Bonecos	34	-	06	02	02	3.000
APIS - Grupo Artes Plásticas (mostras e exposições)	01	-	-	02	12	450
TOTAL	186	10	143	16	134	31.466

Fonte: PEC/DCU/APC

COORDENADORIA DE SERVIÇOS E DESENVOLVIMENTO REGIONAL

PROJETOS DE PRESTAÇÃO DE SERVIÇOS

ÁREA TEMÁTICA	QUANTIDADE PROJETOS	QUANTIDADE DOCENTES	QUANTIDADE TÉCNICOS
Comunicação	1	9	-
Cultura	-	-	-
Direitos Humanos	1	2	-
Educação	7	20	26
Meio Ambiente	16	35	54
Saúde	24	78	66
Tecnologia	18	42	48
Trabalho	3	2	11
TOTAL	70	188	205

Fonte: PEC/CSD

OUTRAS ATIVIDADES DE EXTENSÃO E CULTURA

MUSEU DA BACIA DO PARANÁ

DISCRIMINAÇÃO	QUANTIDADE
Acervo	7.942
Atendimento a visitantes/pesquisadores	13
Eventos (cursos)	2
Projetos	1
Exposições (itinerante)	1

Fonte: PEC/MBP

MUSEU DINÂMICO INTERDISCIPLINAR – ATENDIMENTOS

PÚBLICO ATENDIDO	QUANTIDADE
Alunos e professores do ensino infantil, fundamental, médio e superior *	11.061
Comunidade em geral	1.212
TOTAL	12.273

Atividades internas e externas *

Fonte: MUDI

MUSEU DINÂMICO INTERDISCIPLINAR – ATIVIDADES EXTERNAS

ATIVIDADES	BENEFICIADOS
Eventos promovidos pelo Museu	96
Assessorias a mostras de ciências, eventos e estágios	97909
Assessorias para entidades com empréstimo de materiais	18256
Mini-cursos para monitores, professores e comunidade leiga	44
TOTAL	116.305

Fonte: MUDI

CURSOS OFERTADOS PELA COORDENADORIA DE APOIO À EDUCAÇÃO BÁSICA

ESPECIFICAÇÃO	QUANTIDADE
Número de cursos	285
Carga horária total	22.692
Número de participantes	7.974

Fonte: PEC/CAE

ATIVIDADES DO NÚCLEO DE PSICOLOGIA APLICADA

ATENDIMENTO	QUANTIDADE
Credenciamento UEM/DETRAN	
Exames de Aptidão Física e Mental	2.346
Avaliação Psicológica Remarcação-Retestes	142
Avaliação Psicológica Entrevista	440
Avaliação Psicológica Coletiva	440
Psicopedagógico	1
TOTAL	3.369

Fonte: PEC/NPA

ESTAÇÃO CLIMATOLÓGICA PRINCIPAL DE MARINGÁ

DISCRIMINAÇÃO	QUANTIDADE
Observações meteorológicas (17 por dia)	6.205

Repasse, via fone, três vezes ao dia de boletins sinópticos para o 8º Distrito do Instituto Nacional de Meteorologia – INMET	1.095
Cadernetas contendo dados meteorológicos diários	12
Planilha de marcha horária (temp. umidade e pressão atmosférica)	12
Planilha de marcha horária(ventos)	12
Planilha de insolação	12
Ficha evaporimétrica para a SUDERHSA	12
Planilha de dados meteorológicos diários (1010 A)	12
Resumo mensal das observações meteorológicas	12
Resumo anual de dados meteorológicos (ECPM 7)	1
TOTAL	7.385
ATENDIMENTOS	
Escolas de Ensino Fundamental e Médio	10
Alunos do Ensino Fundamental e Médio	351
Estagiários	01
Alunos de graduação	223
Número de alunos atendidos na pesquisa	140
Laudos técnicos meteorológicos expedidos	53
RPC TV	288
Clínica do pulmão	365
Rádio Universitária	65
Secretaria da Agricultura e Abastecimento	365
Comunidade geral	110
TOTAL	1.971

Fonte: CCH/DGE/ECM - INMET (Estação Climatológica Principal de Maringá/Instituto Nacional de Meteorologia)

PROGRAMA PATRONATO

DISCRIMINAÇÃO	QUANTIDADE
---------------	------------

DISCRIMINAÇÃO	QUANTIDADE
PSICOLOGIA	
Encaminhamento/atendimento psicológico à família	128
Encaminhamento/atendimento psicológico	422
Parecer psicológico	481
Supervisão	24
Triagens	481
Ofícios	541
Relatos de Atendimentos	929
Encaminhamentos	131
SERVIÇO SOCIAL	
Visitas domiciliares	31
Acompanhamento social de prestadores de serviços	30
Entrevistas com beneficiários	0
Triagens	481
Ofícios	191
Parecer Social	20
Encaminhamentos	390
PEDAGOGIA	
Triagens	481
Encaminhamentos para estudos	195
Orientação Pedagógica	131
Pré Matrícula PRONATEC	10
DIREITO	
Benefícios requeridos:	23
Indulto	15
Mudança de local	16
Ofícios	2.749
Orientação Jurídica	248
Consulta de Situação Processual	4.694
Recebimento de ofícios por e-mail	983
Triagem Jurídica	671
TOTAL	14.496

Fonte: PEC/PATRONATO

COMPLEXO DA SAÚDE



Fonte: ASC

HOSPITAL UNIVERSITÁRIO REGIONAL DE MARINGÁ

DISCRIMINAÇÃO	QUANTIDADE
PRONTO-ATENDIMENTO NAS ÁREAS	46.029
Médica	8.555
Pediátrica	3.731
Cirúrgica	13.343
Ortopédica	13.524
Ginecológica e Obstétrica	6.264
Outros	612
PARTOS	979
Normais	448
Cesarianas	531
INTERNAÇÕES EFETUADAS	10.339
Clínica Médica	485
Clínica Pediátrica	542
Clínica Cirúrgica	642
Ginecologia Obstetrícia	1.192
Semi-Intensivo Neonatal	75
UTI Adulto	214
UTI Neonatal	126
UTI Pediátrica	188
Pronto-atendimento	6.875
EXAMES	326.369
Laboratoriais	280.398
Radiológicos	33.346
Eletrcardiogramas	1.206
Endoscopias	965
Ultrassonografias	4.357
Ecocardiogramas	325
Eletrencefalogramas	44
Anátomo-patológicos	1.424
Tomografias	4.226
Mamografias	78
CAPACIDADE DE ATENDIMENTO (ATIVADA)	84
Salas Ambulatoriais	17
Salas de Cirurgias	03
Sala de Emergência	01
Leitos (Enfermarias e Pronto Socorro)	38
Leitos UTI Adulto	08
Leitos UTI Neonatal	06
Leitos UCI Unidade de Cuidados Intermediários	05
Leitos UTI Pediátrica	06
CIRURGIAS	3.338
AMBULATORIO DE ESPECIALIDADES	26.976
Especialidades	15.114
Consultas e retornos de internação	11.862

Fonte: HUM

TAXAS DE INTERNAMENTO HOSPITALAR – HUM

ATIVIDADE	MÉDIA ANUAL (%)
Mortalidade Hospitalar Geral	2,69
Mortalidade Institucional	1,94
Mortalidade Operatória	0,03
Mortalidade Materna	0,00
Mortalidade Neo Natal	1,33
Taxa de Mortalidade Infantil	1,21
Taxa de Mortalidade Criança	0,00
Taxa de Mortalidade Fetal (Curetagens)	11,48
Taxa de Mortalidade Fetal (Partos)	0,73
Taxa de Parto Normal	45,54
Taxa de Cesáreas	54,46
Taxa Movimentação do Paciente	7,12
Taxa de Ocupação Hospitalar	83,21

Fonte: HUM

ESTATÍSTICAS DE INTERNAMENTO – HUM

ATIVIDADE	QTDE	MÉDIA
Partos Normais	448	37
Cesáreas	531	44
Nascimentos Vivos	979	82
Curetagens	158	13
Curetagens de prova	3	-
Óbitos Fetais	7	0,6
Óbitos Totais	282	24
Óbitos Totais Institucionais	202	17
Média de Paciente/dia	1.225,64	102
Média de Permanência/dia	43,08	4
Média de Internamentos/dia	342,41	29

Fonte: HUM

HEMOCENTRO

DISCRIMINAÇÃO	QUANTIDADE
Candidatos à doação	
Coleta interna	12.744
Coleta externa	2.161
Coleta interna	
Doadores aptos	9.486
Doadores inaptos	3.258
Coleta externa	
Doadores aptos	1.504
Doadores inaptos	657
Bolsas	
Bolsas fracionadas	10.452
Hemocomponentes incinerados*	12.159
Pacientes atendidos no ambulatório	
Pacientes sorológicos (doador de retorno)	508
Pacientes hematológicos	2.460
Hemocomponentes transfundidos	
Hemocentro	366
HUM	2.917
Hospital Municipal	606
Outros Hospitais	1.164
Agência Transfusional de Astorga	0
Agência Transfusional de Colorado	450
Transfusões	
Transfusões para pacientes SUS	5.031
Transfusões para pacientes particulares/convênios	29
Total de hemocomponentes recebidos da rede	28
Total de hemocomponentes recebidos de outros serviços	0
Total de hemocomponentes cedidos à rede	5.598
Outras atividades	
Entrevistas a rádios, televisões e jornais	24
Palestras sobre doação de sangue-empresas e escolas	13
Semanas de sensibiliz.- empresas e Cooper. (público abordado)	1.223
Correspond. aos doadores - cartões e convites para doadores	37.628
Núm. de saídas para coletas exter. de Sangue e Medula Óssea.	24
Doadores de medula óssea cadastrados	3.461
Total de candidatos à doação	14.905

* Hemocomponentes incinerados compreendem: concentrado de hemácias, plaquetas, plasma comum, plasma congelado e sangue total.

Fonte: Hemocentro Regional de Maringá

LABORATÓRIO DE ENSINO E PESQUISA EM ANÁLISES CLÍNICAS

DISCRIMINAÇÃO	QUANTIDADE
Exames laboratoriais	117.409
Pessoas atendidas	45.262

Fonte: CCS/LEPAC

UNIDADE DE PSICOLOGIA APLICADA

DISCRIMINAÇÃO	QUANTIDADE
ÁREA CLÍNICA/SAÚDE	
Atendimentos Psicológico: Individual de adultos, crianças e adolescentes; Grupo de adultos, crianças e adolescentes; Famílias e Pais.	5.397
Atendimentos Fonoaudiológicos na UPA	407
ÁREA ESCOLAR/EDUCAÇÃO	
Escolas Públicas de ensino de 1º e 2º grau e creches de Maringá	17
Atendimento Psicoeducacional : Pais e Grupo de crianças	1.340
ÁREA DO TRABALHO	
Organizações/Instituições públicas e privadas de Maringá e região	12

Fonte: CCH/DPI/UPA

FARMÁCIA ENSINO

DISCRIMINAÇÃO	QUANTIDADE
Clientes atendidos	21829
Média mensal de clientes	1984
Média diária de clientes	128

Fonte: FEN

CLÍNICA ODONTOLÓGICA

DISCRIMINAÇÃO	QUANTIDADE
Pacientes atendidos	3.405
Procedimentos realizados	9.462

Fonte: CCS/COD

HOSPITAL VETERINÁRIO DO CÂMPUS DE UMUARAMA

DISCRIMINAÇÃO	QUANTIDADE
PEQUENOS ANIMAIS	
Atendimento	1.221
Procedimentos Cirúrgicos	258
GRANDES ANIMAIS	
Atendimento	66
Procedimentos Cirúrgicos	46
EXAMES	
Exames Laboratoriais	2.006
Raio X	513
Ultrassonografia	296
OUTROS	
Necropsia	63
Reprodução Animal	1.528
Procedimentos Anestésicos	406

Fonte: CCA/DMV

DADOS GERAIS



Fonte: ASC

PREFEITURA DO CÂMPUS

INSTALAÇÕES FÍSICAS DOS CÂMPUS

DISCRIMINAÇÃO	CÂMPUS SEDE	CÂMPUS REGIONAIS	TOTAL
Hospital Universitário	1	-	1
Anfiteatros	20	1	21
Museus	3	-	3
Casa de música	1	-	1
Sala do Coral	1	-	1
Sala de dança	2	-	2
Videotecas	1	2	3
Casa da cultura	1	-	1
Oficina de teatro	1	-	1
Hemocentro	1	-	1
Clínica Odontológica	1	-	1
Farmácia Ensino	1	-	1
Restaurantes	1	1	2
Livraria	1	-	1
Complexo de Centrais de Apoio à Pesquisa (Comcap)	2	-	2
PDE - Integrar Programa de Desenvolvimento Educacional	1	-	1
Unidade de Psicologia Aplicada	1	-	1
Cantinas / Lanchonetes	4	2	6
Salas de aula	233	62	295
Laboratórios	419	23	442
Bibliotecas	8	6	14
Auditórios	14	3	17
Hospital Veterinário para Grandes Animais	-	1	1
Quadras esportivas cobertas	4	-	4
Quadras esportivas descobertas	7	1	8
Quadras de Tênis	2	-	2
Ginásio	1	-	1
Pista de atletismo	1	-	1
Piscina Coberta	1	-	1
Campos de futebol	2	1	3

Fonte: PCU/DOP/PTO

ÁREA FÍSICA DOS CÂMPUS

DENOMINAÇÃO E LOCALIZAÇÃO	m ²	ALQUEIRE PAULISTA
Câmpus Sede (Maringá)	1.240.323,00 ⁽²⁾	51,25
Programa Interdisciplinar de Pesquisas Aplicadas à	6.768,00 ⁽³⁾	0,28
Fazenda Experimental de Iguatemi ⁽¹⁾ - (Distrito de Maringá)	1.547.910,00 ⁽⁴⁾	63,96
Centro de Pesquisa em Aquicultura de Floriano ⁽¹⁾ - (Dist.	121.000,00 ⁽⁷⁾	5,00
Base Avançada do Nupélia ⁽¹⁾ - (Porto Rico)	94.680,00 ⁽⁸⁾	2,67
Câmpus do Arenito ⁽¹⁾ - (Cidade Gaúcha)	467.060,00 ⁽⁶⁾	19,30
Câmpus Regional de Cianorte - (Cianorte)	38.564,38 ⁽⁷⁾	1,59
Câmpus Regional do Noroeste - Colégio ⁽¹⁾ - (Diamante do	121.000,00 ⁽⁷⁾	5,00
Câmpus Regional do Noroeste - Fazenda ⁽¹⁾ - (Diamante do	718.110,80 ⁽⁶⁾	29,67
Câmpus Regional de Goioerê - (Goioerê)	238.026,24 ⁽⁶⁾	9,84
Câmpus Regional de Umuarama – Sede (Umuarama)	30.942,70 ⁽⁵⁾	1,27
Câmpus Regional de Umuarama – Fazenda - (Umuarama)	591.314,00 ⁽⁹⁾	24,43
Nova Esperança – PR	25.100,70 ⁽¹⁰⁾	1,04
Câmpus Regional do Vale do Ivaí - (Ivaiporã)	35.043,28 ⁽¹¹⁾	1,45
Câmpus Regional do Vale do Ivaí - (Ivaiporã)	52.663,72 ⁽¹²⁾	2,18
TOTAL	5.328.506,82	218,93

Fonte: PCU/DOP/PTO

⁽¹⁾ Propriedade rural.

⁽²⁾ Área doada. Inclui área a escriturar (lotes 19 e 22 - O90), já em uso pela UEM.

 Não inclui as outras áreas a indenizar de parte dos lotes 21, 22, 23 e 24.

⁽³⁾ Cessão de uso - termo de cooperação técnica.

⁽⁴⁾ Área adquirida.

⁽⁵⁾ Área doada, a escriturar.

⁽⁶⁾ Área doada, escriturada, incorporado 34.334,84 m² em 28/11/2008.

⁽⁷⁾ Área cedida em regime de comodato.

⁽⁸⁾ Área doada de 6.413,00 e adquirida de 88.267,00, escrituradas.

⁽⁹⁾ Cessão de uso pela União por período de 20 anos, início 22/10/2010.

⁽¹⁰⁾ Área doada, escriturada, em 6/5/2010.

⁽¹¹⁾ Área doada, escriturada, em 21/3/2011.

⁽¹²⁾ Concessão de Uso por 99 anos, escritura pública em 21/3/2011.

ORÇAMENTO

EXECUÇÃO ORÇAMENTÁRIA - ORIGEM

ESPECIFICAÇÃO	VALOR
Tesouro do Estado	541.508.508,00
Próprios	37.121.516,00
Convênios	24.759.185,00
TOTAL	603.389.209,00

Fonte: ASP/CDO

EXECUÇÃO ORÇAMENTÁRIA - APLICAÇÕES

ESPECIFICAÇÃO	VALOR
Ensino*	418.380.068,00
Hospital – SESA/FUNSAÚDE*	101.787.440,00
Outras Despesas Correntes	70.304.983,00
Despesas de Capital	12.916.719,00
TOTAL	603.389.210,00

Fonte: ASP/CDO

* Pessoal e Encargos Sociais

CONVÊNIOS

CONVÊNIOS POR INSTITUIÇÃO

ÓRGÃOS	QUANTIDADE
Institutos e empresas privadas	135
Organismos governamentais	
Municipais	37
Estaduais	355
Federais	85
TOTAL	612

Fonte: ASP/CPC

CONVÊNIOS VIGENTES POR MODALIDADE

DISCRIMINAÇÃO	QUANTIDADE
Diversos	5
Termo de Adesão	1
Termo de Compromisso	5
Termo de Cooperação Ampla	13
Convênio	65
Prestação de Serviços	2
Termo de Cooperação Técnica	115
Termo de Cooperação Técnica-Financeira	352
Termo de Cooperação Financeira	54
TOTAL	612

Fonte: ASP/CPC

ESCRITÓRIO DE COOPERAÇÃO INTERNACIONAL

CONVÊNIOS E INTERCÂMBIOS

DISCRIMINAÇÃO	QUANTIDADE
CONVÊNIOS INTERNACIONAIS	
Processos novos	54
Processos em negociação	93
Acordos celebrados	14
Acordos em vigência	69
MOBILIDADE INTERNACIONAL	
Alunos Encaminhados Programas ECI (da UEM)	114
Alunos Recebidos Programas ECI (do exterior)	18
Alunos Ciência sem Fronteiras (da UEM)	90
Alunos recebidos (do exterior) Programa MARCA	05
ATENDIMENTOS	
Presencial, via telefone e e-mail (jan/dez)	110.315

Fonte: ECI

BIBLIOTECA

ACERVO BIBLIOGRÁFICO

ESPECIFICAÇÃO	TÍTULOS	VOLUMES/ FASCÍCULOS/ EXEMPLARES
Livros	121.598	237.544
Periódicos	7.827	304.240
Folhetos	3.191	5.500
Separatas	2.315	2.319
Monografias de especialização	1.876	4.364
Teses e dissertações	7.946	8.664
Fitas cassetes	122	290
CDS-ROM	785	1.380
Material cartográfico	397	478
Microfichas	1.031	3.515
Gravação de vídeo	792	1.025
Partituras	330	400
Microfilmes	2	2
Diapositivos	136	530
Modelos	16	29
Ilustrações didáticas	8	20
Normas técnicas	124	138
DVDs	210	314
Iconografias	1	15
Jornais não especificados	5	5
Globos	36	36
Manuscritos	1	1
Jogos	2	4
Relatórios Técnicos	94	204
Teses e Dissertações (Biblioteca Digital)	4.602	4.602

Fonte: BCE, CRC, CAU/CTC, CAU/CCA, CAR, CRN, CRG, NUPÉLIA e HUM

ATIVIDADES DA BIBLIOTECA

ESPECIFICAÇÃO	QUANTIDADE
Empréstimos de livros	71986
Empréstimos de periódicos	254
Empréstimos de outros materiais	2502
Consulta ao acervo de livros	59554
Consulta ao acervo de periódico	4425
Frequência de usuários	312436

Fonte: BCE, CRC, CRG, CAR, CRN, CAU/CCA, CAU/CTC, NUPÉLIA e HUM

FAZENDA EXPERIMENTAL DE IGUATEMI

PRODUÇÃO AGRÍCOLA

DISCRIMINAÇÃO	UNIDADE DE MEDIDA	QUANTIDADE
Silagem de milho	Kg	380.000

Fonte: CCA/FEI

PRODUÇÃO ANIMAL

DISCRIMINAÇÃO	UNIDADE DE MEDIDA	QUANTIDADE
Carne coturnicultura (codorna)	Un	5.758
Carne suína	Kg	50.386
Carne avícola	Kg	29.468
Carne de coelho	Kg	640
Carne de caprino	Kg	713
Mel de abelha	Kg	348
Leite de vaca	L	70.697
Ovos de galinha	Dz	28.665
Ovos de codorna	Dz	25.494

Fonte: CCA/FEI

NÚCLEO DE PROCESSAMENTO DE DADOS

SERVIÇOS DE INSTALAÇÃO DE PONTOS DE REDE

ATIVIDADE	QUANTIDADE	VALOR
Pontos lógicos de rede	162	7.387,44
Lançamento de Fibra Ótica (metros)	431	934,57
Fusões de Fibra Ótica	74	3.455,43
Reorganização de Patch panel	44	1.041,39
Instalação de Bracket	06	279,68

Fonte: NPD

INVESTIMENTOS NA REDE INTERNET/INTRANET

DESCRIÇÃO	VALOR
Contrato de Manut. Banco de Dados DB2	12.455,53
Manut. /conserto do grupo gerador energia	5.036,00

Fonte: NPD

MANUTENÇÃO NO BANCO DE DADOS

ATIVIDADE	QUANTIDADE
Alteração de tabela	415
Criação de novas tabelas	155

Fonte: NPD

INFORMAÇÕES GERAIS SOBRE LABORATÓRIOS DE ENSINO DE INFORMÁTICA

DESCRIÇÃO	QUANTIDADE
Total de laboratórios	05
Total de computadores	105
Turmas de graduação atendidas	64
Turmas de pós-graduação atendidas	06
Manutenção de Microcomputadores (1)	1.824
Proj. Prest. Serviços: nº atendimentos (2)	3.310

Fonte: NPD.

(1) Instalação de softwares, configurações e manutenções em geral;

(2) Pessoas beneficiadas pelos serviços ofertados pelo projeto

CENTRO DE EDUCAÇÃO INFANTIL "PERTINHO DA MAMÃE"

ATIVIDADES DA CRECHE

DISCRIMINAÇÃO	QUANTIDADE
Crianças atendidas de 02 a 48 meses	67
Atendimento a alunos da pedagogia	30
Atendimento a alunos da enfermagem	40
Atendimento a alunos da psicologia	08
Capacitação de educadores	02
Atendimento a alunos/projetos da Agronomia	01

Fonte: PRH/DCT/CRE

CENTRO DE EXCELÊNCIA EM ATENDIMENTO À COMUNIDADE

ATIVIDADES DO CENTRO DE EXCELÊNCIA À COMUNIDADE

ATIVIDADE	QUANTIDADE	BENEFICIADOS
Eventos	5	200
Apoio a Coletivos Artísticos - MACUCO	10	400
Apoio a Coletivos Artísticos – NECIM*	8	120
CURSOS		
Fotografia	3	15
Arte Circense – Tecido Acrobático	3	42
PRÁTICAS		
loga	3	32
TOTAL	32	809

*NECIM – Núcleo de Estudos Cinematográficos de Maringá

Fonte: Centro de Excelência em Atendimento à Comunidade

ESCOLA DE MÚSICA

CURSO TÉCNICO EM MÚSICA – INSTRUMENTO MUSICAL

OPÇÃO INSTRUMENTO	MATRICULADOS
Curso Técnico em Instrumento Musical	23
TOTAL	23

Fonte: CCH/EMU

CURSOS DE EXTENSÃO

CURSOS	MATRICULADOS
Flauta Doce	9
Flauta Transversal	2
Violino	3
Violão	14
Piano	29
Violoncelo	5
TOTAL	62

Fonte: CCH/EMU

INCUBADORA TECNOLÓGICA DE MARINGÁ

ATIVIDADES DA INCUBADORA TECNOLÓGICA DE MARINGÁ

ATIVIDADE	QUANTIDADE
Empresas Incubadas - Sede UEM	8
Empresas Incubadas - Sede IBC	12
Empresas Incubadas - Externas	3
Empresas graduadas entre 2005 e 2015	23
Produtos/serviços entre 2005-2013	50
Vagas para Incubação	30
Projetos PIBIC e PIBIT entre 2005-2015	12
Feiras	1
Mostra Tecnológica	1
Eventos – Startip. U	1
Bolsistas entre 2005 e 2015	68
Empresas cadastradas no projeto Redes Digitais entre 2013 e 2015	700
Empreendedores capacitados pelo projeto BNP entre 2012 a 2015 - Presencial	1.570
Empreendedores capacitados pelo projeto BNP entre 2012 a 2015 - EAD	680
Empreendedores capacitados pelo projeto BNP entre 2012 a 2015	2.250
Consultorias realizadas BNP 2012 a 2015	186
Cidades atendidas entre 2012 a 2015 - Presencial	12
Cidades atendidas entre 2014 a 2015 - EAD	145

Fonte: Incubadora Tecnológica de Maringá

PROJETOS DA INCUBADORA DE MARINGÁ – 2005 A 2014

PROJETOS	QUANTIDADE	VALOR
Projetos FINEP	8	6.467.765,80
Projetos SEBRAE	6	410.570,00
Projetos Fundação Araucária	7	660.668,00
SETI	5	1.175.890,00
Projetos Prefeitura de Maringá	2	1.311.843,76
TOTAL	28	10.026.737,56

Fonte: Incubadora Tecnológica de Maringá

RECURSOS HUMANOS



Fonte: ASP/CPL

TITULAÇÃO DOCENTE

NÍVEL	QUANTIDADE
Graduado	56
Especialista	54
Mestre	433
Doutor	1.111
TOTAL	1.654

Fonte: NPD



Figura 9 - Titulação docente.

REGIME DE TRABALHO DOCENTE

CARGA HORÁRIA	QUANTIDADE
T ₉	3
T ₁₀	1
T ₁₂	6
T ₂₀	33
T ₂₄	17
T ₄₀	228
TIDE	1.366
TOTAL	1.654

Fonte: NPD

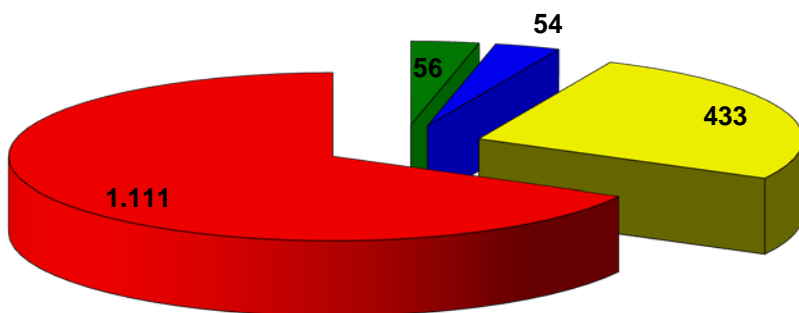
TITULAÇÃO DOS AGENTES UNIVERSITÁRIOS - UEM E HUM

NÍVEL	QUANTIDADE
Sem Graduação	1.050
Superior Completo	558
Especialista	694
Mestre	186
Doutor	84
TOTAL	2.572

■ Sem Graduação	■ Superior Completo	■ Especialista
■ Mestre	■ Doutor	



Figura 10 – Titulação dos agentes universitários.

CLASSE DOS AGENTES UNIVERSITÁRIOS – UEM E HUM

CLASSE	QUANTIDADE
Classe I (Nível superior)	670
Classe II (Nível médio)	1.002
Classe III (Nível Fundamental)	899
TOTAL	2.571

Fonte: NPD

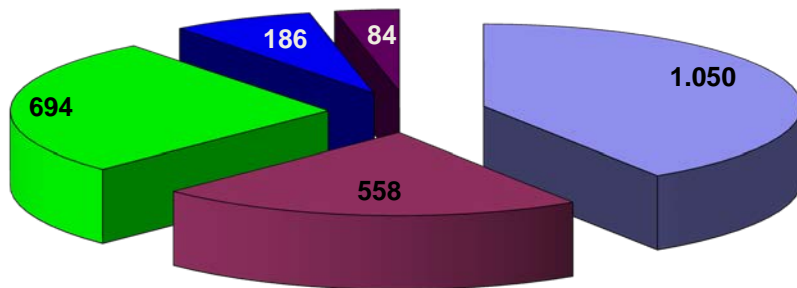

Universidade Estadual de Maringá
Av. Colombo, 5.790 • Jd. Universitário • Maringá - PR
CEP 87020-900 • Fone: (44) 3011-4040
www.uem.br

