



# BASE 2024

## DE DADOS

ANO BASE 2023



**PARANÁ**  
GOVERNO DO ESTADO



**REITOR:** PROF. DR. LEANDRO VANALLI

**VICE-REITOR:** PROFA. DRA. GISELE MENDES DE CARVALHO

**CHEFE DE GABINETE:** PROFA. DRA. MARIA LUISA FURLAN COSTA

**PRÓ-REITORIA DE ADMINISTRAÇÃO**

**PRÓ-REITOR:** PROF. DR. ADEMIR MASSAHIRO MORIBE

**PRÓ-REITORIA DE PESQUISA E PÓS-GRADUAÇÃO**

**PRÓ-REITOR:** PROF. DR. MAURO ANTÔNIO DA SILVA SÁ RAVAGNANI

**PRÓ-REITORIA DE EXTENSÃO E CULTURA**

**PRÓ-REITORA:** PROF. DR. RAFAEL DA SILVA

**PRÓ-REITORIA DE ENSINO**

**PRÓ-REITORA:** PROF. DR. MARCOS VINICIUS FRANCISCO

**PRÓ-REITORIA DE PLANEJAMENTO E DESENVOLVIMENTO INSTITUCIONAL**

**PRÓ-REITOR:** PROF. DR. MAURÍCIO REINERT DO NASCIMENTO

**PRÓ-REITORIA DE RECURSOS HUMANOS E ASSUNTOS COMUNITÁRIOS**

**PRÓ-REITOR:** JOSÉ MARIA DE OLIVEIRA MARQUES

**PREFEITURA DO CAMPUS**

**PREFEITO:** PROFA. DRA. DORALICE AP. FAVARO SOARES

**PROCURADORIA JURÍDICA**

**PROCURADOR GERAL:** PROF. DR. GEOVÂNIO EDERVALDO ROSSATO

**SUPERINTENDÊNCIA DO HOSPITAL UNIVERSITÁRIO REGIONAL DE MARINGÁ**

**SUPERINTENDENTE:** PROFA. DRA. CREMILDE APARECIDA TRINDADE RADOVANOVIC

**ASSESSORIA DE COMUNICAÇÃO SOCIAL**

**ASSESSOR:** ELIAS GOMES DE PAULA

**BASE DE DADOS 2024**

**ANO BASE 2023**



**UNIVERSIDADE ESTADUAL DE MARINGÁ**

Dados Internacionais de Catalogação-na-Publicação (CIP)  
(Biblioteca Central - UEM, Maringá – PR., Brasil)

U58b

Universidade Estadual de Maringá. Pró-Reitoria de Planejamento e Desenvolvimento Institucional.  
Base de dados 2024: ano base 2023 / coordenação geral Ademir Aparecido Constantino; elaboração e revisão Maurício Reinert do Nascimento, Ademir Aparecido Constantino, Marcio Noveli, Rose Mary Pepinelli; diagramação André Luis Scarate; fotografia: Antonio Carlos Locatelli, Heitor Marcon.  
-- Maringá, PR: UEM-PLD, 2024.  
105 p.: il. color.

Disponível em: <http://www.pld.uem.br/diretorias/dpo/lni-1/base>

1. Universidade Estadual de Maringá - Relatório de atividades - 2023. 2. Universidade Estadual de Maringá - Dados estatísticos - 2023. I. Constantino, Ademir Aparecido, coord. II. Nascimento, Maurício Reinert, rev. III. Constantino, Ademir Aparecido, rev. IV. Noveli, Marcio, rev. V. Pepinelli, Rose Mary, rev. VI. Scarate, André Luis, diag. V. Locatelli, Antonio Carlos, fot. VI. Marcon, Heitor, fot. VII. Universidade Estadual de Maringá. Pró-Reitoria de Planejamento e Desenvolvimento Institucional. VIII. Título.

CDD 23.ed. 378.8162

Márcia Regina Paiva – CRB-9/1267

**UNIVERSIDADE ESTADUAL DE MARINGÁ**  
**PRÓ-REITORIA DE PLANEJAMENTO E DESENVOLVIMENTO INSTITUCIONAL**  
**DIVISÃO DE PLANOS E INFORMAÇÕES**  
**BASE DE DADOS 2024 – ANO BASE 2023**  
**DIREITOS RESERVADOS DESTA EDIÇÃO**  
**UNIVERSIDADE ESTADUAL DE MARINGÁ**

AV. COLOMBO, 5790, ZONA 7, CEP: 87.020-900, MARINGÁ, PR  
HOME PAGE: [www.uem.br](http://www.uem.br); [www.pld.uem.br/lni](http://www.pld.uem.br/lni)  
TELEFONE: 3011-4280/3011-5142

**COORDENAÇÃO GERAL**

PROF. DR. ADEMIR APARECIDO CONSTANTINO  
e-mail: aaconstantino@uem.br

**ELABORAÇÃO E REVISÃO**

PROF. DR. MAURÍCIO REINERT DO NASCIMENTO  
PRÓ-REITORA DE PLANEJAMENTO E DESENVOLVIMENTO INSTITUCIONAL

PROF. DR. ADEMIR APARECIDO CONSTANTINO  
PESQUISADOR INSTITUCIONAL

PROF. DR. MARCIO NOVELI  
CHEFE DA DIVISÃO DE PLANOS E INFORMAÇÕES

ROSE MARY PEPINELLI  
TÉCNICO/ADMINISTRATIVO

**DIAGRAMAÇÃO**

ANDRÉ LUIS SCARATE

**FOTOGRAFIA**

ANTONIO CARLOS LOCATELLI  
HEITOR MARCON

# APRESENTAÇÃO

## BASE DE DADOS 2024

Ao completar 55 anos, a Universidade Estadual de Maringá (UEM) se apresenta mais vibrante que nunca, cumprindo seus princípios de “formação de cidadãos éticos, reflexivos e autônomos”; “socialização do saber sem discriminação de qualquer natureza”; e “compromisso com a democratização do ingresso e com a permanência do aluno na universidade”. Princípios estabelecidos no seu Estatuto, e que servem de orientadores das nossas ações, e cujo alicerce é a sua natureza pública, gratuita e de qualidade, conjuntamente com a indissociabilidade entre ensino, pesquisa e extensão. A UEM é cada vez mais importante para a sociedade no seu entorno e os seus impactos são apresentados na Base de Dados – 2024.

Com 67 cursos de graduação, 56 cursos de mestrado e 34 cursos de doutorado, além de diversos programas de residência médica e multiprofissional, a UEM vem formando profissionais competentes e comprometidos com o desenvolvimento socioeconômico do Paraná. Em 2024, o número de alunos ingressantes na graduação foi ampliado em aproximadamente 800 alunos, mantendo o compromisso com a qualidade atingindo 4 no Índice Geral de Cursos do INEP/MEC. Além disso, a política de permanência dos alunos foi ampliada, aumentando os investimentos e o atendimento no Restaurante Universitário, e o valor e o acesso a bolsas para os alunos de graduação.

Na pesquisa, ampliou-se o número de programas de doutorado, de 29 para 34, com a aprovação dos cursos em Bioenergia, Ciências Fisiológicas, Ciências Sociais, Engenharia Civil e História, houve também um aumento do número de grupos de pesquisa cadastrados no CNPq, de 238 para 410. Em dois dos mais relevantes rankings internacionais, o CWTS Leiden Ranking e o Scimago Institutions Rankings, a UEM aparece como destaque em produção científica. No primeiro, ela é a 20ª no Brasil e 25ª na América do Sul em impacto em pesquisa. E no segundo, é a 11ª no Brasil e a 21ª na América Latina em pesquisa, classificando a UEM como universidade intensiva na geração de conhecimento.

Por fim, a UEM atende diretamente a comunidade paranaense por meio da extensão. Houve um aumento dos projetos de extensão, de 334 para 371. O Núcleo Maria da Penha (NUMAPE) vinculado ao curso de Direito ampliou em mais de 2 mil atendimentos, passando para 7.781 atendimentos. Houve também um aumento das atividades artísticas e culturais.

É por meio desses resultados que a UEM presta contas a sociedade do investimento aqui realizado, tendo a certeza de que a confiança que a sociedade paranaense deposita nela está sendo retribuída com muito trabalho e dedicação, por nossos alunos, agentes administrativos e docentes.

Prof. Dr. Maurício Reinert do Nascimento  
PRÓ-REITOR DE PLANEJAMENTO E DESENVOLVIMENTO INSTITUCIONAL



**BASE DE DADOS 2024**

**ANO BASE 2023**



**UNIVERSIDADE ESTADUAL DE MARINGÁ**

# SIGLAS E NOMENCLATURAS

ASC - ASSESSORIA DE COMUNICAÇÃO SOCIAL  
BCE - BIBLIOTECA CENTRAL  
CAE - COORDENADORIA DE APOIO A EDUCAÇÃO BÁSICA  
CAP - COLÉGIO DE APLICAÇÃO PEDAGÓGICA DA UEM  
CAPES - COORDENAÇÃO DE APERFEIÇOAMENTO DE PESSOAL DE NÍVEL SUPERIOR  
CAR - CAMPUS REGIONAL DO ARENITO  
CAU - CAMPUS REGIONAL DE UMUARAMA  
CCA - CENTRO DE CIÊNCIAS AGRÁRIAS  
CCB - CENTRO DE CIÊNCIAS BIOLÓGICAS  
CCE - CENTRO DE CIÊNCIAS EXATAS  
CCH - CENTRO DE CIÊNCIAS HUMANAS, LETRAS E ARTES  
CCI - CENTRO DE CONTROLE DE INTOXICAÇÕES  
CCS - CENTRO DE CIÊNCIAS DA SAÚDE  
CDR - COORDENADORIA DE DESPORTOS E RECREAÇÃO  
CEE - CONSELHO ESTADUAL DE EDUCAÇÃO  
CEI - CENTRO DE EDUCAÇÃO INFANTIL  
CEP - CONSELHO DE ENSINO, PESQUISA E EXTENSÃO  
CNPQ - CONSELHO NACIONAL DE DESENVOLVIMENTO CIENTÍFICO E TECNOLÓGICO  
COD - CLÍNICA ODONTOLÓGICA  
COMCAP - COMPLEXO DE CENTRAIS DE APOIO À PESQUISA  
COU - CONSELHO UNIVERSITÁRIO  
CPC - CONCEITO PRELIMINAR DO CURSO  
CPC - COORDENADORIA DE PROJETOS E CONVÊNIOS  
CRC - CAMPUS REGIONAL DE CIANORTE  
CRG - CAMPUS REGIONAL DE GOIOERÊ  
CRN - CAMPUS REGIONAL DO NOROESTE  
CRV - CAMPUS REGIONAL DO VALE DO IVAÍ  
CSA - CENTRO DE CIÊNCIAS SOCIAIS APLICADAS  
CSD - COORDENADORIA DE SERVIÇOS E DESENVOLVIMENTOS REGIONAL  
CTC - CENTRO DE TECNOLOGIA  
DAA - DIRETORIA DE ASSUNTOS ACADÊMICOS  
DAB - DEPARTAMENTO DE ANÁLISES CLÍNICAS E BIOMEDICINA  
DAD - DEPARTAMENTO DE ADMINISTRAÇÃO  
DAG - DEPARTAMENTO DE AGRONOMIA

DAL - DEPARTAMENTO DE ENGENHARIA DE ALIMENTOS  
DAM - DEPARTAMENTO DE MEIO AMBIENTE  
DAU - DEPARTAMENTO DE ARQUITETURA E URBANISMO  
DBC - DEPARTAMENTO DE BIOTECNOLOGIA, GENÉTICA E BIOLOGIA CELULAR  
DBI - DEPARTAMENTO DE BIOLOGIA  
DBQ - DEPARTAMENTO DE BIOQUÍMICA  
DBS - DEPARTAMENTO DE CIÊNCIAS BÁSICAS DA SAÚDE  
DCA - DEPARTAMENTO DE CIÊNCIAS AGRONÔMICAS  
DCC - DEPARTAMENTO DE CIÊNCIAS CONTÁBEIS  
DCI - DEPARTAMENTO DE CIÊNCIAS  
DCM - DEPARTAMENTO DE CIÊNCIAS MORFOLÓGICAS  
DCO - DEPARTAMENTO DE ECONOMIA  
DCS - DEPARTAMENTO DE CIÊNCIAS SOCIAIS  
DDM - DEPARTAMENTO DE DESIGN E MODA  
DDP - DEPARTAMENTO DE DIREITO PÚBLICO  
DEA - DEPARTAMENTO DE ENGENHARIA AGRÍCOLA  
DEC - DEPARTAMENTO DE ENGENHARIA CIVIL  
DEF - DEPARTAMENTO DE EDUCAÇÃO FÍSICA  
DEM - DEPARTAMENTO DE ENGENHARIA MECÂNICA  
DEN - DEPARTAMENTO DE ENFERMAGEM  
DEP - DEPARTAMENTO DE ENGENHARIA DE PRODUÇÃO  
DEQ - DEPARTAMENTO DE ENGENHARIA QUÍMICA  
DES - DEPARTAMENTO DE ESTATÍSTICA  
DET - DEPARTAMENTO DE ENGENHARIA TÊXTIL  
DFA - DEPARTAMENTO DE FARMÁCIA  
DFE - DEPARTAMENTO DE FUNDAMENTOS DA EDUCAÇÃO  
DFI - DEPARTAMENTO DE FÍSICA  
DFL - DEPARTAMENTO DE FILOSOFIA  
DFS - DEPARTAMENTO DE CIÊNCIAS FISIOLÓGICAS  
DFT - DEPARTAMENTO DE FARMACOLOGIA E TERAPÊUTICA  
DGE - DEPARTAMENTO DE GEOGRAFIA  
DHI - DEPARTAMENTO DE HISTÓRIA  
DIN - DEPARTAMENTO DE INFORMÁTICA  
DLM - DEPARTAMENTO DE LETRAS MODERNAS  
DLP - DEPARTAMENTO DE LÍNGUA PORTUGUESA  
DMA - DEPARTAMENTO DE MATEMÁTICA

# SIGLAS E NOMENCLATURAS

DMD - DEPARTAMENTO DE MEDICINA  
DMC - DEPARTAMENTO DE MÚSICA E ARTES CÊNICAS  
DMV - DEPARTAMENTO DE MEDICINA VETERINÁRIA  
DMO - DEPARTAMENTO DE CIÊNCIAS DO MOVIMENTO HUMANO  
DOD - DEPARTAMENTO DE ODONTOLOGIA  
DOP - DIRETORIA DE OBRAS E PROJETOS  
DOU - DIÁRIO OFICIAL DA UNIÃO  
DPD - DEPARTAMENTO DE PEDAGOGIA  
DPI - DEPARTAMENTO DE PSICOLOGIA  
DPC - DIVISÃO DE CONVÊNIOS  
DPO - DIVISÃO DE ORÇAMENTO  
DPP - DEPARTAMENTO DE DIREITO PRIVADO E PROCESSUAL  
DQI - DEPARTAMENTO DE QUÍMICA  
DTC - DEPARTAMENTO DE TECNOLOGIA  
DTL - DEPARTAMENTO DE TEORIAS LINGUÍSTICAS E LITERÁRIAS  
DTP - DEPARTAMENTO DE TEORIA E PRÁTICA DA EDUCAÇÃO  
DZO - DEPARTAMENTO DE ZOOTECNIA  
EAD - ENSINO A DISTÂNCIA  
ECI - ESCRITÓRIO DE COOPERAÇÃO INTERNACIONAL  
EMU - ESCOLA DE MÚSICA  
ENADE - EXAME NACIONAL DE DESEMPENHO DE ESTUDANTES  
ENEM - EXAME NACIONAL DO ENSINO MÉDIO  
FEN - FARMÁCIA ENSINO  
FINEP - FINANCIADORA DE ESTUDOS E PROJETOS  
GRE - GABINETE DA REITORIA  
HUM - HOSPITAL UNIVERSITÁRIO REGIONAL DE MARINGÁ  
IC - INICIAÇÃO CIENTÍFICA  
IEJ - INSTITUTO DE ESTUDOS JAPONESES  
LEPAC - LABORATÓRIO DE ENSINO E PESQUISA EM ANÁLISES CLÍNICAS  
MUDI - MUSEU DINÂMICO INTERDISCIPLINAR  
NEAD - NÚCLEO DE EDUCAÇÃO A DISTÂNCIA  
NEDDIJ - NÚCLEO DE ESTUDOS E DEFESA DE DIREITOS DA CRIANÇA E DA JUVENTUDE  
NIT - PROGRAMA NÚCLEO DE INOVAÇÃO TECNOLÓGICA  
NPA - NÚCLEO DE PSICOLOGIA APLICADA  
NUPAGRI - NÚCLEO DE PESQUISAS APLICADAS À AGRICULTURA  
NUPÉLIA - NÚCLEO DE PESQUISAS EM LIMNOLOGIA, ICTIOLOGIA E

AQUICULTURA  
PAD - PRÓ-REITORIA DE ADMINISTRAÇÃO  
PAS - PROGRAMA DE AVALIAÇÃO SERIADA  
PCU - PREFEITURA DO CAMPUS SEDE  
PDE - PROGRAMA DE DESENVOLVIMENTO EDUCACIONAL  
PEC - PRÓ-REITORIA DE EXTENSÃO E CULTURA  
PEN - PRÓ-REITORIA DE ENSINO  
PIBEX - PROGRAMA INSTITUCIONAL DE BOLSAS DE EXTENSÃO UNIVERSITÁRIA  
PIBIC - PROGRAMA INSTITUCIONAL DE BOLSAS DE INICIAÇÃO CIENTÍFICA  
PIBIC-AF/IS - PROGRAMA INSTITUCIONAL DE BOLSAS DE INICIAÇÃO CIENTÍFICA E EXTENSÃO NAS AÇÕES AFIRMATIVAS E INCLUSÃO SOCIAL  
PIBIC-EM - PROGRAMA INSTITUCIONAL DE BOLSAS DE INICIAÇÃO CIENTÍFICA - ENSINO MÉDIO  
PIBIS - PROGRAMA DE APOIO À INCLUSÃO SOCIAL  
PIBITI - PROGRAMA INSTITUCIONAL DE BOLSAS DE INICIAÇÃO EM DESENVOLVIMENTO TECNOLÓGICO E INOVAÇÃO  
PIC - PROGRAMA DE INICIAÇÃO CIENTÍFICA  
PJU - PROCURADORIA JURÍDICA  
PLD - PRÓ-REITORIA DE PLANEJAMENTO E DESENVOLVIMENTO INSTITUCIONAL  
PPG - PRÓ-REITORIA DE PESQUISA E PÓS-GRADUAÇÃO  
PRH - PRÓ-REITORIA DE RECURSOS HUMANOS E ASSUNTOS COMUNITÁRIOS  
PROFIS - PROGRAMA DE PG MESTRADO NACIONAL PROFISSIONAL EM ENSINO DE FÍSICA  
PROFLETRAS - PROGRAMA DE PG MESTRADO PROFISSIONAL EM LETRAS EM REDE NACIONAL  
PROFMAT - PROGRAMA DE PG EM MATEMÁTICA EM REDE NACIONAL  
PTO - DIVISÃO DE PROJETOS  
REI - REITORIA  
RU - RESTAURANTE UNIVERSITÁRIO  
SISU - SISTEMA DE SELEÇÃO UNIFICADA DO MEC  
SUS - SISTEMA ÚNICO DE SAÚDE  
UEM - UNIVERSIDADE ESTADUAL DE MARINGÁ  
UNATI - UNIVERSIDADE ABERTA À TERCEIRA IDADE  
UPA - UNIDADE DE PSICOLOGIA APLICADA

# ÍNDICE DE ILUSTRAÇÕES

FIGURA 1: ORGANOGRAMA DA UEM.....	18
FIGURA 2: ABRANGÊNCIA DA UEM NO PARANÁ.....	25
FIGURA 3: ENSINO DE GRADUAÇÃO .....	26
FIGURA 4: PÓS-GRADUAÇÃO.....	40
FIGURA 5: PESQUISA .....	49
FIGURA 6: EXTENSÃO E CULTURA .....	54
FIGURA 7: RECURSOS HUMANOS.....	65
FIGURA 8: PLANEJAMENTO.....	68
FIGURA 9: COMPLEXO DE SAÚDE.....	74
FIGURA 10: COMPLEXO AGRÁRIO .....	81
FIGURA 11: COMPLEXO ESPORTIVO .....	85
FIGURA 12: COMPLEXO DE CULTURA.....	87
FIGURA 13: COMPLEXO DE CENTRAIS .....	94

# SUMÁRIO

APRESENTAÇÃO .....	8
<b>APRESENTAÇÃO .....</b>	<b>17</b>
ESTRUTURA ORGANIZACIONAL .....	18
UNIDADES ADMINISTRATIVAS .....	19
INFORMAÇÕES GERAIS .....	22
ÁREA FÍSICA.....	23
ÁREA FÍSICA DOS CÂMPUS .....	24
REGIÃO DE ABRANGÊNCIA .....	25
<b>ENSINO DE GRADUAÇÃO.....</b>	<b>26</b>
ALUNOS MATRICULADOS, GRADUADOS E INGRESSANTES .....	27
ALUNOS POR CENTRO .....	30
ALUNOS POR CAMPI .....	31
CONCEITOS ENADE .....	32
<b>VESTIBULAR .....</b>	<b>36</b>
<b>PÓS-GRADUAÇÃO.....</b>	<b>40</b>
ESPECIALIZAÇÃO E RESIDÊNCIAS .....	41
MESTRADO.....	43
DOUTORADO .....	45
CONCEITO CAPES .....	46
<b>PESQUISA .....</b>	<b>49</b>
PROJETOS DE PESQUISA DOCENTE CADASTRADOS NA UEM .....	50
GRUPOS DE PESQUISA CADASTRADOS PLATAFORMA LATTES – CNPQ.....	50

# SUMÁRIO

PROJETOS DE INICIAÇÃO CIENTÍFICA E DESENVOLVIMENTO TECNOLÓGICO.....	51
BOLSISTA PRODUTIVIDADE* – CNPQ.....	52
INOVAÇÃO TECNOLÓGICA.....	53
<b>EXTENSÃO E CULTURA .....</b>	<b>54</b>
PROJETOS DE EXTENSÃO .....	55
EVENTOS DE EXTENSÃO .....	55
EVENTOS DE EXTENSÃO – DCU/APC .....	56
BOLSAS DE EXTENSÃO .....	57
CURSOS DE EXTENSÃO - DEX .....	57
CURSOS DE EXTENSÃO – DCU/APC .....	58
ATIVIDADES ARTÍSTICAS E CULTURAIS .....	58
INSTITUTO DE LÍNGUAS .....	59
INSTITUTO DE ESTUDOS JAPONESES - IEJ .....	60
PROJETOS DE PRESTAÇÃO DE SERVIÇOS - CSD .....	61
COORDENADORIA DE APOIO À EDUCAÇÃO BÁSICA.....	62
NÚCLEO MARIA DA PENHA - NUMAPE.....	63
NÚCLEO DE ESTUDOS E DEFESA DE DIREITOS DA INFÂNCIA E DA JUVENTUDE.....	64
<b>RECURSOS HUMANOS .....</b>	<b>65</b>
DOCENTES .....	66
REGIME DE TRABALHO DOS DOCENTES .....	66
AGENTES UNIVERSITÁRIOS .....	67

# SUMÁRIO

<b>PLANEJAMENTO .....</b>	<b>68</b>
ORÇAMENTO .....	69
CONVÊNIOS .....	70
RANKINGS .....	71
<b>COMPLEXO DE SAÚDE .....</b>	<b>74</b>
HOSPITAL UNIVERSITÁRIO .....	75
HOSPITAL UNIVERSITÁRIO .....	76
HEMOCENTRO.....	77
HEMOCENTRO.....	78
LABORATÓRIO DE ENSINO E PESQUISA EM ANÁLISES CLÍNICAS (LEPAC).....	79
FARMÁCIA ENSINO.....	80
CLÍNICA ODONTOLÓGICA .....	80
<b>COMPLEXO AGRÁRIO .....</b>	<b>81</b>
FAZENDA EXPERIMENTAL DE IGUATEMI .....	82
FAZENDA EXPERIMENTAL DE IGUATEMI .....	83
HOSPITAL VETERINÁRIO DE UMUARAMA.....	84
<b>COMPLEXO ESPORTIVO.....</b>	<b>85</b>
COORDENADORIA DE DESPORTOS E RECREAÇÃO.....	86
<b>COMPLEXO DE CULTURA.....</b>	<b>87</b>
BIBLIOTECAS .....	88
ATIVIDADES DAS BIBLIOTECAS SETORIAIS – CAMPI REGIONAIS.....	89

# SUMÁRIO

ATIVIDADES DAS BIBLIOTECAS DO CAMPUS SEDE (CENTRAL E SETORIAIS).....	89
ACERVO.....	90
<b>MUSEUS.....</b>	<b>92</b>
MUSEU DA BACIA DO PARANÁ.....	92
MUSEU DINÂMICO INTERDISCIPLINAR – ATENDIMENTOS.....	93
MUSEU DINÂMICO INTERDISCIPLINAR – ATIVIDADES.....	93
<b>COMPLEXO DE CENTRAIS.....</b>	<b>94</b>
COMPLEXO DE CENTRAIS DE APOIO À PESQUISA (COMCAP).....	95
UNIVERSIDADE ABERTA À TERCEIRA IDADE.....	99
ESCRITÓRIO DE COOPERAÇÃO INTERNACIONAL.....	101



# APRESENTAÇÃO

## BASE DE DADOS 2023

Esta é a 37ª edição da Base de Dados da Universidade Estadual de Maringá (UEM).

A versão 2024 toma como referência o ano anterior (2023), sendo a segunda base de dados apresentada pela atual gestão da Reitoria (2022-2026), que tomou posse em outubro de 2022. A Base de Dados oportuniza o amplo e atualizado conhecimento a respeito da realidade da nossa Instituição, tornando possível que as decisões de gestão sejam tomadas com amparo na sólida realidade atual da UEM.

Considerando também as bases construídas pelas gestões passadas, a Base de Dados 2024 pretende servir como alicerce e instrumento norteador das decisões da presente e das futuras administrações da nossa Universidade.

A Base de Dados da UEM foi estruturada pela Pró-Reitoria de Planejamento e Desenvolvimento Institucional (PLD), que realizou um levantamento dos principais indicadores da nossa Instituição, tornando verossímil a consulta a importantes informações que nortearão o planejamento, a gestão e os investimentos da Universidade e de seus distintos setores daqui por diante.

Além disso, também aporta referencial histórico considerável sobre a situação em que a UEM se encontrava no ano de 2022 e sua franca evolução ao longo do ano de 2023.

De maneira ainda mais evidente, constata-se que a UEM voltou a crescer em 2023 tanto na área do ensino, como da pesquisa, da extensão e da administração de suas diferentes unidades e subunidades, alcançando novamente índices de

destaque em rankings nacionais e internacionais, e figurando como umas das 5 melhores Universidades Estaduais do Brasil e a melhor Estadual do Sul do País.

Entre os principais destaques deste incremento em qualidade, citem-se o aumento, de 2022 para 2023, do número de estudantes ingressantes nos cursos de graduação da Instituição (de 2.560 para 3.323); o aumento dos cursos de pós-graduação stricto sensu (com a abertura de 5 novos cursos de Doutorado); o incremento do número de grupos de pesquisa (de 238 para 410); o aumento do número de projetos de extensão (de 334 para 371); o fomento da apresentação de atividades artísticas e culturais (de 16 para 21); o aumento do número de professores doutores (de 1.296 para 1.327); o incremento do número de convênios celebrados (mais 20 novos convênios) e o considerável incremento da execução orçamentária em quase R\$ 100 milhões anuais em 2023.

O Complexo de Saúde da UEM ganhou força com o aporte de recursos para novos projetos e a retomada de antigas obras, e os campi regionais foram objeto de especial atenção, com a presença constante do Gabinete da Reitoria, Pró-reitores e Diretores, visando o crescimento isonômicos de todas as regiões em que a nossa Universidade se encontra inserida.

A intenção é que a partir da visão desta Base de Dados 2024, o destinatário tenha amplo conhecimento da realidade da UEM, uma grande Universidade pública, gratuita e de qualidade que gera desenvolvimento para Maringá e a região noroeste do Paraná em que se espraia, com um amplo diagnóstico da realidade desta Instituição pública pujante e fundamental para o crescimento do nosso País. Boa leitura!

Prof. Dr. Leandro Vanalli  
REITOR

Profa. Dra. Gisele Mendes de Carvalho  
VICE-REITORA

# ESTRUTURA ORGANIZACIONAL

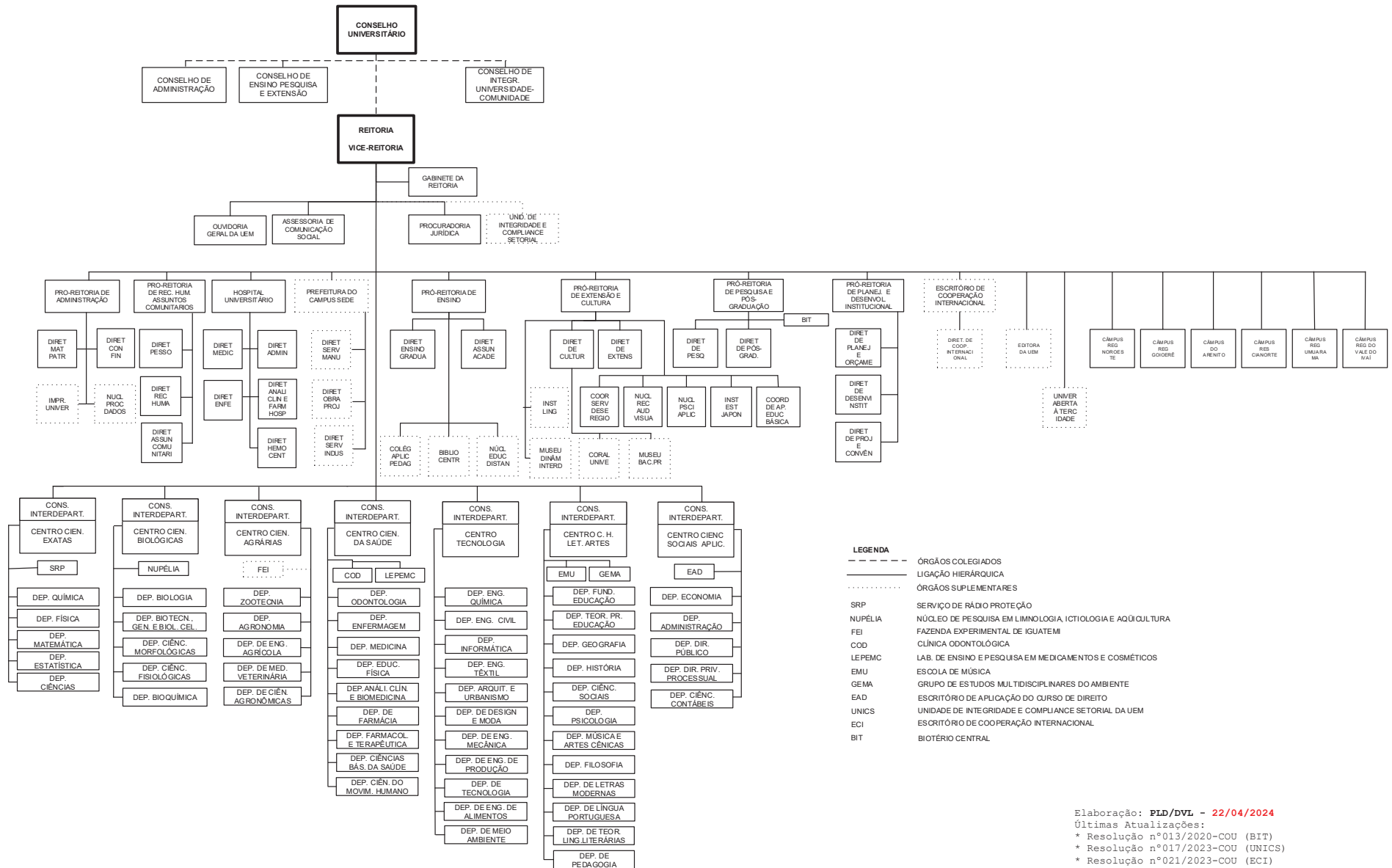

**FIGURA 1 - ORGANOGRAMA DA UEM**  
 FONTE: PLD (2023)

# UNIDADES ADMINISTRATIVAS

## ADMINISTRAÇÃO CENTRAL

REITORIA – GRE

PROCURADORIA JURÍDICA – PJU

ASSESSORIA DE COMUNICAÇÃO SOCIAL – ASC

HOSPITAL UNIVERSITÁRIO DE MARINGÁ – HUM

PRÓ-REITORIA DE ADMINISTRAÇÃO – PAD

PRÓ-REITORIA DE ENSINO – PEN

PRÓ-REITORIA DE EXTENSÃO E CULTURA – PEC

PRÓ-REITORIA DE PESQUISA E PÓS-GRADUAÇÃO – PPG

PRÓ-REITORIA DE PLANEJAMENTO E DESENVOLVIMENTO – PLD

PRÓ-REITORIA DE RECURSOS HUMANOS E ASSUNTOS  
COMUNITÁRIOS – PRH

PREFEITURA DO CAMPUS – PCU

## ESTRUTURA ACADÊMICA

### ESTRUTURA MULTI-CAMPI

CAMPUS SEDE

CAMPUS REGIONAL DE CIANORTE – CRC

CAMPUS REGIONAL DE GOIOERÊ – CRG

CAMPUS REGIONAL DO ARENITO – CAR

CAMPUS REGIONAL DO NOROESTE – CRN

CAMPUS REGIONAL DE UMUARAMA – CAU

CAMPUS REGIONAL DO VALE DO IVAÍ – CRV

## CENTROS E DEPARTAMENTOS

### CENTRO DE CIÊNCIAS AGRÁRIAS – CCA

DEPARTAMENTO DE AGRONOMIA – DAG

DEPARTAMENTO DE CIÊNCIAS AGRONÔMICAS – DCA

DEPARTAMENTO DE ENGENHARIA AGRÍCOLA – DEA

DEPARTAMENTO DE MEDICINA VETERINÁRIA – DMV

DEPARTAMENTO DE ZOOTECNIA – DZO

### CENTRO DE CIÊNCIAS BIOLÓGICAS – CCB

DEPARTAMENTO DE BIOLOGIA – DBI

DEPARTAMENTO DE BIOTECNOLOGIA, GENÉTICA E BIOLOGIA  
CELULAR – DBC

DEPARTAMENTO DE CIÊNCIAS MORFOLÓGICAS – DCM

DEPARTAMENTO DE CIÊNCIAS FISIOLÓGICAS – DFS

DEPARTAMENTO DE BIOQUÍMICA – DBQ

### CENTRO DE CIÊNCIAS EXATAS – CCE

DEPARTAMENTO DE CIÊNCIAS – DCI

DEPARTAMENTO DE ESTATÍSTICA – DES

DEPARTAMENTO DE FÍSICA – DFI

DEPARTAMENTO DE MATEMÁTICA – DMA

DEPARTAMENTO DE QUÍMICA – DQI

# UNIDADES ADMINISTRATIVAS

## **CENTRO DE CIÊNCIAS HUMANAS, LETRAS E ARTE – CCH**

DEPARTAMENTO DE FUNDAMENTOS DA EDUCAÇÃO – DFE  
DEPARTAMENTO DE TEORIA E PRÁTICA DA EDUCAÇÃO – DTP  
DEPARTAMENTO DE GEOGRAFIA – DGE  
DEPARTAMENTO DE HISTÓRIA – DHI  
DEPARTAMENTO DE CIÊNCIAS SOCIAIS – DCS  
DEPARTAMENTO DE PSICOLOGIA – DPI  
DEPARTAMENTO DE MÚSICA E ARTES CÊNICAS – DMC  
DEPARTAMENTO DE FILOSOFIA – DFL  
DEPARTAMENTO DE LETRAS MODERNAS – DLM  
DEPARTAMENTO DE LÍNGUA PORTUGUESA – DLP  
DEPARTAMENTO DE TEORIAS LINGUÍSTICAS E LITERÁRIAS – DTL  
DEPARTAMENTO DE PEDAGOGIA – DPD

## **CENTRO DE CIÊNCIAS DA SAÚDE – CCS**

DEPARTAMENTO DE ANÁLISES CLÍNICAS E BIOMEDICINA – DAB  
DEPARTAMENTO DE CIÊNCIAS BÁSICAS DA SAÚDE – DBS  
DEPARTAMENTO DE EDUCAÇÃO FÍSICA – DEF  
DEPARTAMENTO DE ENFERMAGEM – DEN  
DEPARTAMENTO DE FARMÁCIA – DFA  
DEPARTAMENTO DE FARMACOLOGIA E TERAPÊUTICA – DFT  
DEPARTAMENTO DE MEDICINA – DMD  
DEPARTAMENTO DE CIÊNCIAS DO MOVIMENTO HUMANO – DMO  
DEPARTAMENTO DE ODONTOLOGIA – DOD

## **CENTRO DE CIÊNCIAS SOCIAIS APLICADAS – CSA**

DEPARTAMENTO DE ADMINISTRAÇÃO – DAD  
DEPARTAMENTO DE CIÊNCIAS CONTÁBEIS – DCC  
DEPARTAMENTO DE ECONOMIA – DCO  
DEPARTAMENTO DE DIREITO PÚBLICO – DDP  
DEPARTAMENTO DE DIREITO PRIVADO E PROCESSUAL – DPP

## **CENTRO DE TECNOLOGIA – CTC**

DEPARTAMENTO DE ENGENHARIA DE ALIMENTOS – DAL  
DEPARTAMENTO DE MEIO AMBIENTE – DAM  
DEPARTAMENTO DE ARQUITETURA E URBANISMO – DAU  
DEPARTAMENTO DE DESIGN E MODA – DDM  
DEPARTAMENTO DE ENGENHARIA CIVIL – DEC  
DEPARTAMENTO DE ENGENHARIA MECÂNICA – DEM  
DEPARTAMENTO DE ENGENHARIA DE PRODUÇÃO – DEP  
DEPARTAMENTO DE ENGENHARIA QUÍMICA – DEQ  
DEPARTAMENTO DE ENGENHARIA TÊXTIL – DET  
DEPARTAMENTO DE INFORMÁTICA – DIN  
DEPARTAMENTO DE TECNOLOGIA – DTC

## **POLOS DE ENSINO A DISTÂNCIA**

POLO DE APOIO PRESENCIAL DE ARAPONGAS  
POLO DE APOIO PRESENCIAL DE ASSAÍ  
POLO DE APOIO PRESENCIAL DE ASTORGA

# UNIDADES ADMINISTRATIVAS

POLO DE APOIO PRESENCIAL DE BELA VISTA DO PARAÍSO

POLO DE APOIO PRESENCIAL DE CÉU AZUL

POLO DE APOIO PRESENCIAL DE CIANORTE

POLO DE APOIO PRESENCIAL DE CIDADE GAÚCHA

POLO DE APOIO PRESENCIAL DE CRUZEIRO DO OESTE

POLO DE APOIO PRESENCIAL DE ENGENHEIRO BELTRÃO

POLO DE APOIO PRESENCIAL DE FAXINAL

POLO DE APOIO PRESENCIAL DE FLOR DA SERRA DO SUL

POLO DE APOIO PRESENCIAL DE GOIOERÊ

POLO DE APOIO PRESENCIAL DE ITAMBÉ

POLO DE APOIO PRESENCIAL DE IVAIPORÃ

POLO DE APOIO PRESENCIAL DE JACAREZINHO

POLO DE APOIO PRESENCIAL DE JAGUAPITÃ

POLO DE APOIO PRESENCIAL DE LONDRINA

POLO DE APOIO PRESENCIAL DE NOVA LONDRINA

POLO DE APOIO PRESENCIAL DE NOVA SANTA ROSA

POLO DE APOIO PRESENCIAL DE PARANAÍ

POLO DE APOIO PRESENCIAL DE PATO BRANCO

POLO DE APOIO PRESENCIAL DE SÃO JOÃO DO IVAÍ

POLO DE APOIO PRESENCIAL DE SARANDI

POLO DE APOIO PRESENCIAL DE TAMARANA

POLO DE APOIO PRESENCIAL DE UBIRATÃ

POLO DE APOIO PRESENCIAL DE UMUARAMA

# INFORMAÇÕES GERAIS

NATUREZA JURÍDICA UEM	AUTARQUIA ESTADUAL
ATIVIDADE ECONÔMICA PRINCIPAL	ENSINO SUPERIOR
FUNDAÇÃO/RECONHECIMENTO	1.969/1.970
REDEDICAMENTO INSTITUCIONAL	2.020
UNIDADES ADMINISTRATIVAS	11
CAMPI	07
CENTROS DE ENSINO	07
DEPARTAMENTOS	52
POLOS DE ENSINO A DISTÂNCIA	26
CURSOS DE GRADUAÇÃO	67
RESIDÊNCIAS MÉDICA E MULTIPROFISSIONAL	27
CURSOS DE ESPECIALIZAÇÃO	14
PROGRAMAS DE MESTRADO	56
PROGRAMAS DE DOUTORADO	29

## ÁREA FÍSICA

ESPECIFICAÇÃO	LOCALIZAÇÃO	M <sup>2</sup>	ALQUEIRE PAULISTA
CAMPUS SEDE	MARINGÁ	1.240.323,00 <sup>(2)</sup>	51,25
NÚCLEO DE PESQUISAS APLICADAS À AGRICULTURA (NUPAGRI)	MARINGÁ	6.768,00 <sup>(3)</sup>	0,28
FAZENDA EXPERIMENTAL DE IGUATEMI <sup>(1)</sup>	DISTRITO DE IGUATEMI	1.547.910,00 <sup>(4)</sup>	63,96
CENTRO DE PESQUISA EM AQUICULTURA DE FLORIANO <sup>(1)</sup>	DISTRITO DE FLORIANO	121.000,00 <sup>(7)</sup>	5,00
BASE AVANÇADA NUPÉLIA <sup>(1)</sup>	PORTO RICO	94.680,00 <sup>(8)</sup>	2,67
CAMPUS REGIONAL DO ARENITO <sup>(1)</sup>	CIDADE GAÚCHA	467.060,00 <sup>(6)</sup>	19,30
CAMPUS REGIONAL DE CIANORTE	CIANORTE	38.564,38 <sup>(7)</sup>	1,59
CAMPUS REGIONAL DO NOROESTE (COLÉGIO) <sup>(1)</sup>	DIAMANTE DO NORTE	121.000,00 <sup>(7)</sup>	5,00
CAMPUS REGIONAL DO NOROESTE (FAZENDA)	DIAMANTE DO NORTE	718.110,80 <sup>(6)</sup>	29,67
CAMPUS REGIONAL DE GOIOERÊ	GOIOERÊ	238.025,88 <sup>(6)</sup>	9,84
CAMPUS REGIONAL DE UMUARAMA (SEDE)	UMUARAMA	30.942,70 <sup>(5)</sup>	1,27
CAMPUS REGIONAL DE UMUARAMA (FAZENDA) <sup>(1)</sup>	UMUARAMA	591.314,00 <sup>(9)</sup>	24,43
CAMPUS REGIONAL DO VALE DO IVAÍ	IVAIPORÃ	11.666,00 <sup>(10)</sup>	0,48
CAMPUS REGIONAL DO VALE DO IVAÍ	IVAIPORÃ	52.663,72 <sup>(11)</sup>	2,18
<b>TOTAL</b>	---	<b>5.280.028,48</b>	<b>216,92</b>

FONTE: PCU/DOP (2023)

<sup>(1)</sup> Propriedade rural.

<sup>(2)</sup> Área doada. Inclui área a escriturar (lotes 19 e 22 - Q90), já em uso pela UEM. Não inclui as outras áreas a indenizar de parte dos lotes 21, 22, 23 e 24.

<sup>(3)</sup> Cessão de uso - termo de cooperação técnica.

<sup>(4)</sup> Área adquirida.

<sup>(5)</sup> Área doada, a escriturar.

<sup>(6)</sup> Área doada, escriturada, incorporado 34.334,84 m<sup>2</sup> em 28/11/2008.

<sup>(7)</sup> Área cedida em regime de comodato.

<sup>(8)</sup> Área doada de 6.413,00 e adquirida de 88.267,00, escrituradas.

<sup>(9)</sup> Cessão de uso pela União por período de 20 anos, início 22/10/2010.

<sup>(10)</sup> Área doada, escriturada, em 21/3/2011.

<sup>(11)</sup> Concessão de Uso por 99 anos, escritura pública em 21/3/2011.

## ÁREA FÍSICA DOS CÂMPUS

LOCALIZAÇÃO	INSTALAÇÕES ( EM M2 )		
	COBERTA	DESCOBERTA	TOTAL
CÂMPUS SEDE			
INSTALAÇÕES DEFINITIVAS <sup>(1)</sup>	163.947,37	37.987,16	201.934,53
INSTALAÇÕES PIONEIRAS	27.351,78	1.828,00	29.179,78
CÂMPUS REGIONAL DE GOIOERÊ	3.505,15	-	3.505,15
CÂMPUS REGIONAL DE CIANORTE	2.440,12	-	2.440,12
CÂMPUS REGIONAL DO NOROESTE - DIAMANTE DO NORTE			
COLÉGIO (CEDIDO)	14.435,29	7.080,00	21.515,29
FAZENDA	634,57	-	634,57
CÂMPUS DO ARENITO - CIDADE GAÚCHA	4.061,31	-	4.061,31
BASE AVANÇADA DO NUPÉLIA - PORTO RICO	1.355,10	-	1.355,10
FAZENDA EXPERIMENTAL DE IGUATEMI - IGUATEMI	9.731,54	4.584,69	14.316,23
CENTRO DE PESQUISA EM AQUICULTURA - FLORIANO	412,69	5.680,00	6.092,69
PROPAGRI - PROG. INTERD. DE PESQ. APLIC. À AGRIC. - MGÁ	1.016,17	-	1.016,17
CÂMPUS REGIONAL DE UMUARAMA			
SEDE <sup>(2)</sup>	5.253,24	-	5.253,24
FAZENDA	684,77	-	684,77
CAMPUS REGIONAL DO VALE DO IVAÍ	1.149,00		1.149,00
<b>TOTAL</b>	<b>235.978,10</b>	<b>57.159,85</b>	<b>293.137,95</b>

FONTE: PCU/DOP (2023)

<sup>(1)</sup> Retirada área de 5.984,81 m<sup>2</sup> das instalações do Centro Tecnológico de Maringá - CTM, cedidas por terceiros à UEM, por término de Cessão de uso - Termo de permissão de uso de imóveis

<sup>(2)</sup> Instalações cedidas por terceiros por cessão de uso (20 anos).



# REGIÃO DE ABRANGÊNCIA



FIGURA 2 – ABRANGÊNCIA DA UEM NO PARANÁ  
FONTE: ASC (2023)



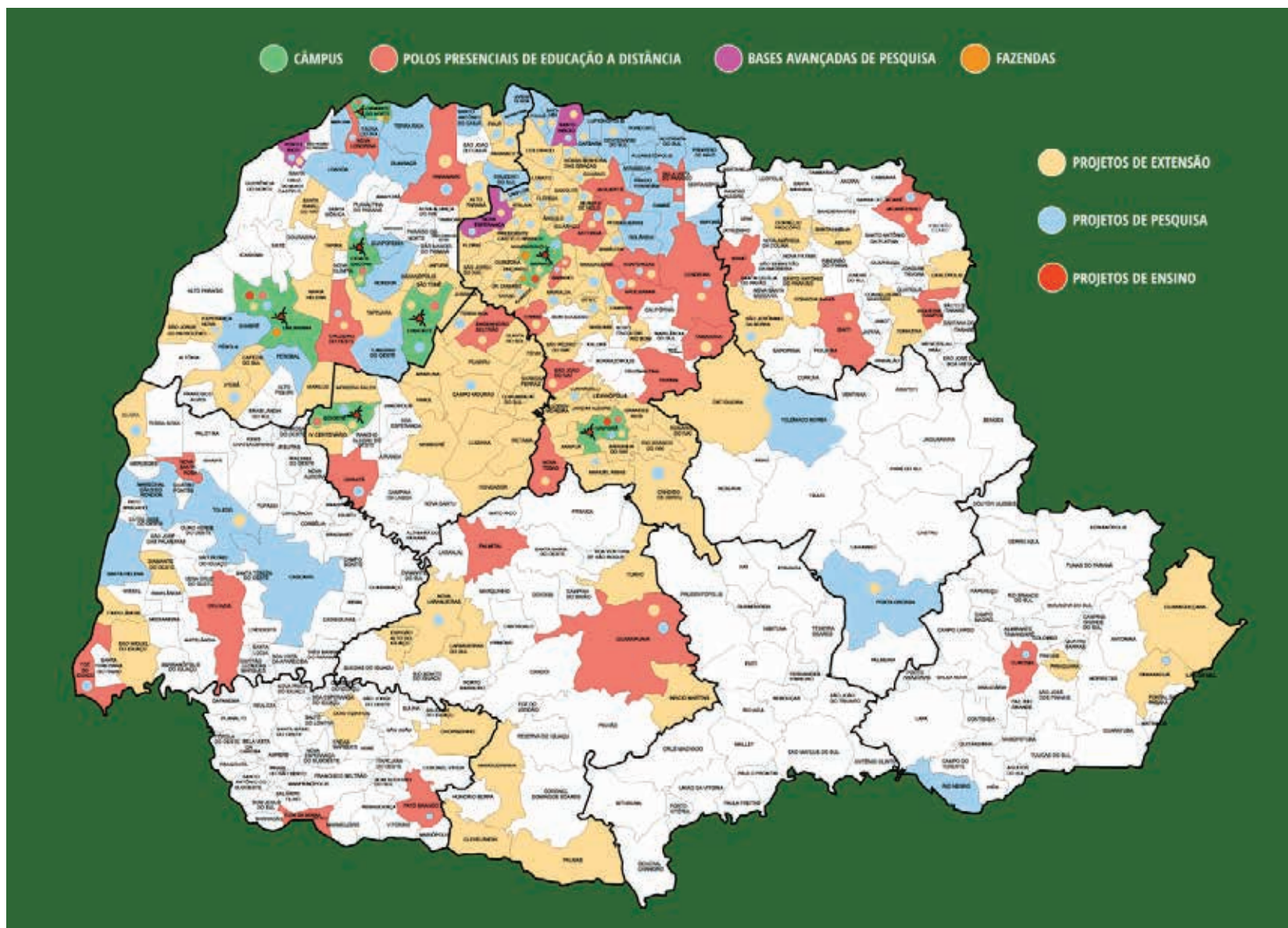

# ENSINO DE GRADUAÇÃO

FIGURA 3 - ENSINO  
FONTE: ASC

## ALUNOS MATRICULADOS, GRADUADOS E INGRESSANTES

CURSO	MATRICULADOS	FORMADOS	INGRESSANTES
ADMINISTRAÇÃO	684	78	140
ADMINISTRAÇÃO PÚBLICA (EAD)	71	1	0
AGRONOMIA	476	62	98
AGRONOMIA (CAU)	180	26	33
ARQUITETURA E URBANISMO	220	37	45
ARTES CÊNICAS	135	11	28
ARTES VISUAIS	159	26	39
BIOMEDICINA	168	36	44
BIOQUÍMICA	135	22	19
BIOTECNOLOGIA	108	12	26
CIÊNCIA DA COMPUTAÇÃO	218	34	41
CIÊNCIAS BIOLÓGICAS	367	50	76
CIÊNCIAS BIOLÓGICAS (EAD)	188	2	56
CIÊNCIAS CONTÁBEIS	582	70	113
CIÊNCIAS CONTÁBEIS (CRC)	156	15	31
CIÊNCIAS ECONÔMICAS	527	50	88
CIÊNCIAS SOCIAIS	177	18	27
COMUNICAÇÃO E MULTIMEIOS	173	30	36
DESIGN	126	17	24
DIREITO	810	149	155
EDUCAÇÃO FÍSICA	499	69	116
EDUCAÇÃO FÍSICA (CRV)	68	3	44
ENFERMAGEM	172	33	43
ENGENHARIA AGRÍCOLA (CAR)	49	5	12
ENGENHARIA AMBIENTAL (CAU)	68	12	9

## ALUNOS MATRICULADOS, GRADUADOS E INGRESSANTES

CURSO	MATRICULADOS	FORMADOS	INGRESSANTES
ENGENHARIA CIVIL	420	65	74
ENGENHARIA CIVIL (CAU)	135	26	17
ENGENHARIA DE ALIMENTOS	148	19	28
ENGENHARIA DE ALIMENTOS (CAU)	75	10	14
ENGENHARIA DE PRODUÇÃO	539	69	84
ENGENHARIA DE PRODUÇÃO (CRG)	81	9	10
ENGENHARIA ELÉTRICA	202	24	38
ENGENHARIA MECÂNICA	188	29	36
ENGENHARIA QUÍMICA	453	50	64
ENGENHARIA TÊXTIL (CRG)	49	10	7
ESTATÍSTICA	138	8	23
FARMÁCIA	312	57	59
FILOSOFIA	119	12	26
FÍSICA	205	18	38
FÍSICA (EAD)	111	0	36
FÍSICA (CRG)	55	1	13
GEOGRAFIA	291	31	61
HISTÓRIA	300	14	66
HISTÓRIA (EAD)	151	0	92
HISTÓRIA (CRV)	42	2	17
INFORMÁTICA	232	13	43
LETRAS	512	73	125
LETRAS (EAD)	246	5	71
MATEMÁTICA	284	34	62

## ALUNOS MATRICULADOS, GRADUADOS E INGRESSANTES

CURSO	MATRICULADOS	FORMADOS	INGRESSANTES
MEDICINA	255	38	43
MEDICINA VETERINÁRIA	191	33	40
MODA	125	16	31
MÚSICA	153	8	50
ODONTOLOGIA	198	36	41
PEDAGOGIA	426	15	109
PEDAGOGIA (CRC)	145	36	33
PEDAGOGIA (EAD)	391	3	171
PEDAGOGIA (PARFOR)	58	1	20
PSICOLOGIA	409	79	78
QUÍMICA	262	24	47
SECRETARIADO EXECUTIVO TRILÍNGUE	143	22	30
SERVIÇO SOCIAL (CRV)	63	6	11
TECNOLOGIA EM ALIMENTOS (CAU)	46	6	11
TECNOLOGIA EM CONSTRUÇÃO CIVIL (CAU)	43	2	6
TECNOLOGIA EM GESTÃO PÚBLICA	143	0	90
TECNOLOGIA EM MEIO AMBIENTE (CAU)	44	3	9
ZOOTECNIA	315	41	56
<b>TOTAL</b>	<b>15.214</b>	<b>1.816</b>	<b>3.323</b>

## ALUNOS POR CENTRO

CENTRO	NÚMERO DE CURSOS	MATRICULADOS	FORMADOS	INGRESSANTES
CCA	5	1.211	167	239
CCB	4	610	84	121
CCE	6	944	85	183
CCH	19	3.305	384	756
CCS	7	1.672	272	390
CSA	7	2.759	362	527
CTC	19	3.412	451	591
<b>TOTAL</b>	<b>67</b>	<b>15.214</b>	<b>1.816</b>	<b>3.323</b>

## ALUNOS POR CAMPI

CAMPUS	MATRICULADOS	FORMADOS
CAMPUS SEDE	12.172	1.567
CAR	49	5
CAU	782	118
CRC	553	84
CRG	185	20
CRV	173	11
EAD	1.301	11
<b>TOTAL</b>	<b>15.214</b>	<b>1.816</b>



## CONCEITOS ENADE

CURSO	CONCEITO PRELIMINAR DE CURSO (CPC)	ENADE
ADMINISTRAÇÃO	4	4
ADMINISTRAÇÃO PÚBLICA (EAD)	3	2
AGRONOMIA	4	5
AGRONOMIA (CAU)	4	4
ARQUITETURA E URBANISMO	4	5
ARTES CÊNICAS	-	-
ARTES VISUAIS	3	4
BIOMEDICINA	4	4
BIOQUÍMICA	-	-
BIOTECNOLOGIA	-	-
CIÊNCIA DA COMPUTAÇÃO	4	4
CIÊNCIAS BIOLÓGICAS (LICENCIATURA -Integral)	4	4
CIÊNCIAS BIOLÓGICAS (BACHARELADO - Integral)	5	4
CIÊNCIAS BIOLÓGICAS (LICENCIATURA - Noturno)	3	3
CIÊNCIAS BIOLÓGICAS (EAD)	4	2
CIÊNCIAS CONTÁBEIS	4	4
CIÊNCIAS CONTÁBEIS (CRC)	4	4
CIÊNCIAS ECONÔMICAS (NOTURNO)	3	3
CIÊNCIAS ECONÔMICAS (INTEGRAL)	3	3
CIÊNCIAS SOCIAIS (LICENCIATURA)	4	4
CIÊNCIAS SOCIAIS (BACHARELADO)	5	5
COMUNICAÇÃO E MULTIMEIOS	-	-
DESIGN (CRC)	3	2
DIREITO	4	5
EDUCAÇÃO FÍSICA (Licenciatura - Matutino)	4	3
EDUCAÇÃO FÍSICA (Licenciatura oturno)	4	5



CURSO	CONCEITO PRELIMINAR DE CURSO (CPC)	ENADE
EDUCAÇÃO FÍSICA (Bacharelado - Matutino)	4	3
EDUCAÇÃO FÍSICA ((Bacharelado - Noturno)	-	-
EDUCAÇÃO FÍSICA (CRV)(Bacharelado)	-	-
EDUCAÇÃO FÍSICA (CRV) (Licenciatura)	4	3
ENFERMAGEM	4	4
ENGENHARIA AGRÍCOLA (CAR)	3	2
ENGENHARIA AMBIENTAL (CAU)	3	3
ENGENHARIA CIVIL	5	5
ENGENHARIA CIVIL (CAU)	4	5
ENGENHARIA DE ALIMENTOS	3	3
ENGENHARIA DE ALIMENTOS (CAU)	4	4
ENGENHARIA DE PRODUÇÃO – AGROINDÚSTRIA	3	3
ENGENHARIA DE PRODUÇÃO – CONF. INDUSTRIAL	3	3
ENGENHARIA DE PRODUÇÃO – CONSTRUÇÃO CIVIL	3	3
ENGENHARIA DE PRODUÇÃO – SOFTWARE	3	4
ENGENHARIA DE PRODUÇÃO (CRG)	3	3
ENGENHARIA ELÉTRICA	4	4
ENGENHARIA MECÂNICA	4	4
ENGENHARIA QUÍMICA	4	4
ENGENHARIA TÊXTIL (CRG)	3	2
ESTATÍSTICA	4	3
FARMÁCIA	4	4
FILOSOFIA	4	5
FÍSICA (LICENCIATURA)	3	3
FÍSICA (BACHARELADO)	4	3
FÍSICA (EAD)	3	3
FÍSICA (CRG)	3	2

CURSO	CONCEITO PRELIMINAR DE CURSO (CPC)	ENADE
FÍSICA MÉDICA (CRG)	-	-
GEOGRAFIA (LICENCIATURA)	4	3
GEOGRAFIA (BACHARELADO)	4	4
GESTÃO PÚBLICA (EAD)	-	-
HISTÓRIA	4	4
HISTÓRIA (EAD)	3	2
HISTÓRIA (CRV)	2	2
INFORMÁTICA	4	4
LETRAS – FRANCÊS	4	4
LETRAS – INGLÊS (Licenciatura)	4	4
LETRAS – INGLÊS (Bacharelado)	-	-
LETRAS – PORTUGUÊS	4	4
LETRAS – PORTUGUÊS E INGLÊS	3	3
LETRAS – PORTUGUÊS E INGLÊS (EAD)	3	3
MATEMÁTICA (LICENCIATURA)	4	4
MATEMÁTICA (BACHARELADO)	3	3
MEDICINA	4	5
MEDICINA VETERINÁRIA (CAU)	4	4
MODA (CRC)	-	-
MÚSICA (BACHARELADO) - Composição	3	3
MÚSICA (BACHARELADO) - Canto	3	3
MÚSICA (BACHARELADO) - Instrumentos	-	-
MÚSICA (LICENCIATURA) - Educação Musical	-	-
MÚSICA (BACHARELADO) - Regência Coral	3	3
ODONTOLOGIA	4	4
PEDAGOGIA	4	4
PEDAGOGIA (CRC)	4	3

CURSO	CONCEITO PRELIMINAR DE CURSO (CPC)	ENADE
PEDAGOGIA (EAD)	3	2
PSICOLOGIA	4	5
QUÍMICA (BACHARELADO)	4	3
QUÍMICA (LICENCIATURA)	4	3
SECRETARIADO EXECUTIVO TRILÍNGUE	4	5
SERVIÇO SOCIAL (CRV)	4	4
TECNOLOGIA EM ALIMENTOS (CAU)	3	3
TECNOLOGIA EM CONSTRUÇÃO CIVIL (CAU)	3	3
TECNOLOGIA EM MEIO AMBIENTE (CAU)	-	-
ZOOTECNIA	3	3

Obs: Os cursos deste quadro seguem a classificação conforme cadastro no sistema eMEC.

# VESTIBULAR

CURSOS	TURNO	CAMPUS	VESTIBULAR		PAS (PROC. DE AV. SERIADA)		SISU		TOTAL
			VAGAS	INSCRITOS	VAGAS	INSCRITOS	VAGAS	INSCRITOS	VAGAS
Administração	M	Maringá	56	215	16	67	8	182	<b>80</b>
Administração	N	Maringá	56	287	16	89	8	322	<b>80</b>
Agronomia	I	Maringá	70	591	20	154	10	317	<b>100</b>
Agronomia	I	Umuarama	27	123	8	36	5	101	<b>40</b>
Arquitetura e Urbanismo	I	Maringá	31	606	9	130	4	316	<b>44</b>
Artes Cênicas	M	Maringá	22	70	8	15	10	118	<b>40</b>
Artes Visuais	V	Maringá	26	149	8	33	6	104	<b>40</b>
Biomedicina	I	Maringá	28	569	8	153	4	477	<b>40</b>
Bioquímica	I	Maringá	28	60	8	26	4	70	<b>40</b>
Biotecnologia	N	Maringá	21	98	6	31	3	70	<b>30</b>
Ciência da Computação	I	Maringá	30	846	9	151	5	231	<b>44</b>
Ciências Biológicas-Bacharelado ou Licenciatura	I	Maringá	26	190	8	58	6	146	<b>40</b>
Ciências Biológicas-Licenciatura	N	Maringá	26	80	8	17	6	82	<b>40</b>
Ciências Contábeis	M	Maringá	28	70	8	24	4	67	<b>40</b>
Ciências Contábeis	N	Cianorte	28	67	8	18	4	61	<b>40</b>
Ciências Contábeis	N	Maringá	56	199	16	57	8	208	<b>80</b>
Ciências Econômicas	M	Maringá	26	72	9	21	9	53	<b>44</b>
Ciências Econômicas	N	Maringá	48	120	16	34	16	166	<b>80</b>
Ciências Sociais-Bacharelado	N	Maringá	8	15	4	9	8	51	<b>20</b>
Ciências Sociais-Licenciatura	N	Maringá	8	13	4	5	8	32	<b>20</b>
Comunicação e Multimeios	N	Maringá	28	328	8	70	4	167	<b>40</b>
Design	I	Cianorte	26	43	8	15	6	103	<b>40</b>
Direito	M	Maringá	56	1158	16	214	8	445	<b>80</b>
Direito	N	Maringá	56	1143	16	210	8	579	<b>80</b>
Educação Física	M	Maringá	42	296	12	111	6	222	<b>60</b>
Educação Física	N	Ivaiporã	28	46	8	2	4	32	<b>40</b>
Educação Física	N	Maringá	42	276	12	98	6	294	<b>60</b>
Enfermagem	I	Maringá	31	299	9	87	4	283	<b>44</b>

# VESTIBULAR

CURSOS	TURNO	CAMPUS	VESTIBULAR		PAS (PROC. DE AV. SERIADA)		SISU		TOTAL
			VAGAS	INSCRITOS	VAGAS	INSCRITOS	VAGAS	INSCRITOS	VAGAS
Engenharia Agrícola	I	Cidade Gaucha	22	14	8	5	10	35	<b>40</b>
Engenharia Ambiental	I	Umuarama	16	5	8		16	45	<b>40</b>
Engenharia Civil	I	Maringá	51	201	17	51	17	201	<b>85</b>
Engenharia Civil	I	Umuarama	28	45	8	12	4	33	<b>40</b>
Engenharia de Alimentos	I	Maringá	22	36	8	21	10	79	<b>40</b>
Engenharia de Alimentos	I	Umuarama	16	2	8	3	16	32	<b>40</b>
Engenharia de Produção	N	Goioerê	16	7	8	6	16	56	<b>40</b>
Engenharia de Produção-Agroindústria	I	Maringá	21	22	6	9	3	14	<b>30</b>
Engenharia de Produção-Confecção Industrial	I	Maringá	21	13	6	10	3	14	<b>30</b>
Engenharia de Produção-Construção Civil	I	Maringá	21	20	6	10	3	28	<b>30</b>
Engenharia de Produção-Software	I	Maringá	21	295	6	84	3	41	<b>30</b>
Engenharia Elétrica	I	Maringá	24	120	8	39	8	74	<b>40</b>
Engenharia Mecânica	I	Maringá	28	247	8	55	4	73	<b>40</b>
Engenharia Química	I	Maringá	54	155	18	45	18	106	<b>90</b>
Engenharia Têxtil	N	Goioerê	17	4	8	1	17	18	<b>42</b>
Estatística	I	Maringá	24	12	8	4	8	32	<b>40</b>
Farmácia	I	Maringá	47	279	13	89	7	313	<b>67</b>
Filosofia	N	Maringá	18	34	8	5	14	67	<b>40</b>
Física-Bacharelado em Física Médica	VN	Goioerê	17	19	8	4	15	88	<b>40</b>
Física - Licenciatura	N	Goioerê	17	3	8		15	7	<b>40</b>
Física-Bacharelado	VN	Maringá	21	47	6	10	3	32	<b>30</b>
Física-Licenciatura	N	Maringá	21	23	6	3	3	17	<b>30</b>
Geografia-Bacharelado	M	Maringá	6	4	3	2	4	17	<b>13</b>
Geografia-Bacharelado	N	Maringá	7	15	2	4	6	28	<b>15</b>
Geografia-Licenciatura	M	Maringá	18	11	6	2	3	19	<b>27</b>
Geografia-Licenciatura	N	Maringá	17	11	6	1	7	24	<b>30</b>
História	M	Maringá	24	86	8	21	8	58	<b>40</b>
História (N-Ivaiporã)	N	Ivaiporã	28	8	8	2	4	13	<b>40</b>

# VESTIBULAR

CURSOS	TURNO	CAMPUS	VESTIBULAR		PAS (PROC. DE AV. SERIADA)		SISU		TOTAL
			VAGAS	INSCRITOS	VAGAS	INSCRITOS	VAGAS	INSCRITOS	VAGAS
História	N	Maringá	24	83	8	20	8	76	<b>40</b>
Informática	N	Maringá	30	227	9	81	5	175	<b>44</b>
Letras-Inglês-Licenciatura/Bacharelado	M	Maringá	24	34	8	11	8	57	<b>40</b>
Letras-Português/Francês-Licenciatura	N	Maringá	23	6	8	3	9	23	<b>40</b>
Letras-Português/Inglês-Licenciatura	N	Maringá	23	53	8	22	9	61	<b>40</b>
Letras-Português-Licenciatura	M	Maringá	23	15	8	14	9	53	<b>40</b>
Matemática-Bacharelado	VN	Maringá	24	14	8	2	10	25	<b>42</b>
Matemática-Licenciatura	N	Maringá	50	33	17	9	18	67	<b>85</b>
Medicina	I	Maringá	28	7863	8	505	4	686	<b>40</b>
Medicina Veterinária	I	Umuarama	28	483	8	111	4	278	<b>40</b>
Moda	M	Cianorte	26	100	8	33	6	188	<b>40</b>
Música-Bacharelado-Canto	I	Maringá	4	1			0	0	<b>4</b>
Música-Bacharelado-Composição	I	Maringá	12	1	2		0	0	<b>14</b>
Música-Bacharelado-Contrabaixo	I	Maringá	2				0	0	<b>2</b>
Música-Bacharelado-Flauta Transversal	I	Maringá	2				0	0	<b>2</b>
Música-Bacharelado-Piano	I	Maringá	2	2			0	0	<b>2</b>
Música-Bacharelado-Regência	I	Maringá	6	2	1	1	0	0	<b>7</b>
Música-Bacharelado-Viola	I	Maringá	2				0	0	<b>2</b>
Música-Bacharelado-Violão	I	Maringá	2	1			0	0	<b>2</b>
Música-Bacharelado-Violino	I	Maringá	4	2			0	0	<b>4</b>
Música-Bacharelado-Violoncelo	I	Maringá	2				0	0	<b>2</b>
Música-Licenciatura-Educação Musical	I	Maringá	28	4	4	1	0	0	<b>32</b>
Odontologia	I	Maringá	28	675	8	125	4	312	<b>40</b>
Pedagogia	M	Maringá	28	51	8	22	4	84	<b>40</b>
Pedagogia	N	Cianorte	30	44	8	14	4	45	<b>42</b>
Pedagogia	N	Maringá	56	118	16	38	8	184	<b>80</b>
Psicologia	I	Maringá	56	1312	16	268	8	636	<b>80</b>
Química-Bacharelado	I	Maringá	25	39	9	14	10	55	<b>44</b>
Química-Licenciatura	N	Maringá	25	16	9	12	10	32	<b>44</b>

# VESTIBULAR

CURSOS	TURNO	CAMPUS	VESTIBULAR		PAS (PROC. DE AV. SERIADA)		SISU		TOTAL
			VAGAS	INSCRITOS	VAGAS	INSCRITOS	VAGAS	INSCRITOS	VAGAS
Secretariado Executivo Trilíngue	N	Maringá	20	58	8	20	12	95	<b>40</b>
Serviço Social	N	Ivaiporã	20	11	8	5	12	29	<b>40</b>
Tecnologia em Alimentos	N	Umuarama	24	3	12	1	24	32	<b>60</b>
Tecnologia em Construção Civil	N	Umuarama	36	1	12		12	47	<b>60</b>
Tecnologia em Meio Ambiente	N	Umuarama	35	5	12		13	43	<b>60</b>
Zootecnia	I	Maringá	46	104	16	41	18	234	<b>80</b>

**Legenda:**  
M: Matutino  
N: Noturno  
I : Integral  
V: Vespertino



# PÓS-GRADUAÇÃO

FIGURA 4 - PÓS-GRADUAÇÃO  
FONTE: ASC



# ESPECIALIZAÇÃO E RESIDÊNCIAS

CURSO	MATRICULADO	TITULADO
Biotecnologia	104	
Ciências Forenses - Residência Técnica	46	
Ciências Penais	29	29
Direito Civil: Perspectivas Contemporâneas	29	27
Engenharia de Estruturas	12	12
Engenharia de Segurança do Trabalho	10	10
Fisiologia Humana: Funcionam. do Organismo Humano no Contexto Interdisciplinar	5	5
Gestão de Ambientes de Aprendizagem	246	
Gestão em Saúde	85	85
Gestão em Saúde Pública - Residência Técnica	328	
Gestão Escolar	21	
MBA em Gerenciamento da Produção Industrial	3	3
MBA em Gestão e Desempenho Empresarial	45	
Programa de Pré-Requisito em Área Cirúrgica Básica	4	4
Programa de Residência Médica em Anestesiologia	8	2
Programa de Residência Médica em Cirurgia Geral	8	
Programa de Residência Médica em Clínica Médica	13	3
Programa de Residência Médica em Ginecologia e Obstetrícia	8	
Programa de Residência Médica em Medicina de Família e Comunidade	1	
Programa de Residência Médica em Neonatologia	1	
Programa de Residência Médica em Pediatria	16	4
Programa de Residência Médica em Psiquiatria	12	4
Programa de Residência Médica em Reumatologia	3	1
Psicopedagogia Clínica e Institucional	31	
Residência em Cirurgia e Traumatologia Bucocomaxilofacial	9	2
Residência em Endodontia	6	2
Residência em Farmácia com Ênfase em Análises Clínicas na Atenção à Urgência e Emergência	6	1
Residência em Odontopediatria	6	2

## ESPECIALIZAÇÃO E RESIDÊNCIAS

CURSO	MATRICULADO	TITULADO
Residência em Periodontia	6	2
Residência em Prótese Dentária	6	2
Residência em Radiologia Odontológica e Imaginologia	6	2
Residência em Saúde Coletiva e da Família	7	1
Residência Integrada Multiprofissional na Atenção à Urgência e Emergência	48	14
Residência Médico-Veterinária em Anestesiologia Veterinária	2	
Residência Médico-Veterinária em Clínica Cirúrgica de Pequenos Animais	4	2
Residência Médico-Veterinária em Clínica Médica de Pequenos Animais	3	1
Residência Médico-Veterinária em Clínica Médica e Cirúrgica de Grandes Animais	3	1
Residência Médico-Veterinária em Doenças Infecto-Contagiosas e Parasitárias de Animais	1	1
Residência Médico-Veterinária em Patologia Clínica	2	
Residência Médico-Veterinária em Reprodução Animal	2	
<b>TOTAL</b>	<b>1.185</b>	<b>222</b>

# MESTRADO

CURSOS	MATRICULADO	TITULADO
ADMINISTRAÇÃO	23	6
AGROECOLOGIA	50	22
AGRONOMIA	31	10
ARQUITETURA E URBANISMO	11	3
ASSISTÊNCIA FARMACÊUTICA	22	18
BIOCIÊNCIAS E FISIOPATOLOGIA	20	14
BIOENERGIA (UEL, UEM, UEPG, UNICENTRO, UNIOESTE, UFPR)	15	1
BIOESTATÍSTICA	22	7
BIOLOGIA COMPARADA	12	4
BIOQUÍMICA	6	3
BIOTECNOLOGIA AMBIENTAL	12	5
CIÊNCIA DA COMPUTAÇÃO	21	11
CIÊNCIA DE ALIMENTOS	19	10
CIÊNCIAS AGRÁRIAS	19	16
CIÊNCIAS BIOLÓGICAS (BIOLOGIA CELULAR)	21	10
CIÊNCIAS CONTÁBEIS	34	11
CIÊNCIAS DA SAÚDE	32	10
CIÊNCIAS FARMACÊUTICAS	25	9
CIÊNCIAS FISIOLÓGICAS	13	10
CIÊNCIAS SOCIAIS	22	13
ECOLOGIA DE AMBIENTES AQUÁTICOS CONTINENTAIS	21	12
ECONOMIA	12	7
EDUCAÇÃO	67	32
EDUCAÇÃO FÍSICA	22	11
EDUCAÇÃO FÍSICA EM REDE (UNESP - SP)	20	10
EDUCAÇÃO INCLUSIVA	29	2
EDUCAÇÃO PARA A CIÊNCIA E A MATEMÁTICA	34	5
ENFERMAGEM	40	18
ENGENHARIA CIVIL	35	13

## MESTRADO

CURSOS	MATRICULADO	TITULADO
ENGENHARIA DE ALIMENTOS	10	4
ENGENHARIA DE PRODUÇÃO	26	7
ENGENHARIA MECÂNICA	37	6
ENGENHARIA QUÍMICA	38	12
ENGENHARIA URBANA	30	22
ENSINO DAS CIÊNCIAS AMBIENTAIS (UFSC - SC)	21	5
ENSINO DE FÍSICA – PROFIS (SBF-SP)	8	3
ENSINO DE HISTÓRIA (UFRJ)	31	0
FILOSOFIA	18	10
FÍSICA	16	10
GENÉTICA E MELHORAMENTO	17	1
GEOGRAFIA	23	8
GESTÃO, TECNOLOGIA E INOVAÇÃO EM URGÊNCIA E EMERGÊNCIA - PROFURG	37	17
HISTÓRIA	30	8
LETRAS	21	10
LETRAS EM REDE – PROFLETRAS (UFRN-RN)	64	20
MATEMÁTICA	14	6
MATEMÁTICA EM REDE – PROFMAT (SBM-SP)	13	2
MÚSICA	12	15
ODONTOLOGIA INTEGRADA	16	7
POLÍTICAS PÚBLICAS	32	0
PRODUÇÃO SUSTENTÁVEL E SAÚDE ANIMAL	17	7
PROPRIEDADE INTELECTUAL E TRANSFERÊNCIA DE TECNOLOGIA PARA INOVAÇÃO (UFBA-BA)	31	8
PSICOLOGIA	68	20
QUÍMICA	27	9
SUSTENTABILIDADE	22	13
ZOOTECNIA	32	11
<b>TOTAL</b>	<b>1.421</b>	<b>544</b>

# DOUTORADO

CURSOS	MATRICULADO	TITULADO
ADMINISTRAÇÃO	42	10
AGRONOMIA	46	15
ARQUITETURA E URBANISMO	10	3
BIOCIÊNCIAS E FISIOPATOLOGIA	30	8
BIOLOGIA COMPARADA	28	2
BIOQUÍMICA	13	1
BIOTECNOLOGIA AMBIENTAL	26	3
CIÊNCIA DA COMPUTAÇÃO	34	2
CIÊNCIA DE ALIMENTOS	37	11
CIÊNCIAS BIOLÓGICAS (BIOLOGIA CELULAR)	35	10
CIÊNCIAS DA SAÚDE	43	7
CIÊNCIAS FARMACÊUTICAS	30	13
ECOLOGIA DE AMBIENTES AQUÁTICOS CONTINENTAIS	43	7
ECONOMIA	22	5
EDUCAÇÃO	119	25
EDUCAÇÃO FÍSICA EM REDE (UNESP - SP)	52	14
EDUCAÇÃO PARA A CIÊNCIA E A MATEMÁTICA	63	13
ENFERMAGEM	70	17
ENGENHARIA QUÍMICA	80	27
FÍSICA	27	8
GENÉTICA E MELHORAMENTO	32	8
GEOGRAFIA	27	8
HISTÓRIA	51	8
LETRAS	90	19
MATEMÁTICA	23	12
ODONTOLOGIA INTEGRADA	26	8
PSICOLOGIA	50	4
QUÍMICA	52	19
ZOOTECNIA	42	17
<b>TOTAL</b>	<b>1.243</b>	<b>304</b>

## CONCEITO CAPES

PROGRAMA	CURSOS	NOTA
ADMINISTRAÇÃO	MESTRADO/DOCTORADO	4
AGROECOLOGIA	MESTRADO PROFISSIONAL	4
AGRONOMIA	MESTRADO/DOCTORADO	6
ARQUITETURA E URBANISMO	MESTRADO/DOCTORADO	5
ASSISTÊNCIA FARMACÊUTICA	MESTRADO PROFISSIONAL	3
BIOCIÊNCIAS E FISIOPATOLOGIA	MESTRADO/DOCTORADO	5
BIOENERGIA (UEL, UEM, UEPG, UNICENTRO, UNIOESTE, UFPR)	MESTRADO/DOCTORADO	4
BIOESTATÍSTICA	MESTRADO	4
BIOLOGIA COMPARADA	MESTRADO/DOCTORADO	4
BIOQUÍMICA	MESTRADO/DOCTORADO	4
BIOTECNOLOGIA AMBIENTAL	MESTRADO/DOCTORADO	4
CIÊNCIA DA COMPUTAÇÃO	MESTRADO/DOCTORADO	4
CIÊNCIA DE ALIMENTOS	MESTRADO/DOCTORADO	4
CIÊNCIAS AGRÁRIAS	MESTRADO	3
CIÊNCIAS BIOLÓGICAS (BIOLOGIA CELULAR)	MESTRADO/DOCTORADO	5
CIÊNCIAS CONTÁBEIS	MESTRADO	3
CIÊNCIAS DA SAÚDE	MESTRADO/DOCTORADO	5
CIÊNCIAS FARMACÊUTICAS	MESTRADO/DOCTORADO	5
CIÊNCIAS FISIOLÓGICAS	MESTRADO/DOCTORADO	4
CIÊNCIAS SOCIAIS	MESTRADO/DOCTORADO	4
ECOLOGIA DE AMBIENTES AQUÁTICOS CONTINENTAIS	MESTRADO/DOCTORADO	7
ECONOMIA	MESTRADO/DOCTORADO	4
EDUCAÇÃO	MESTRADO/DOCTORADO	5
EDUCAÇÃO FÍSICA (ASSOCIADO UEM X UEL)	MESTRADO/DOCTORADO	5
EDUCAÇÃO FÍSICA EM REDE	MESTRADO PROFISSIONAL	3

## CONCEITO CAPES

PROGRAMA	CURSOS	NOTA
EDUCAÇÃO INCLUSIVA	MESTRADO PROFISSIONAL	3
EDUCAÇÃO PARA A CIÊNCIA E A MATEMÁTICA	MESTRADO/DOCTORADO	5
ENFERMAGEM	MESTRADO/DOCTORADO	5
ENGENHARIA CIVIL	MESTRADO/DOCTORADO	4
ENGENHARIA DE ALIMENTOS	MESTRADO	3
ENGENHARIA MECÂNICA	MESTRADO	3
ENGENHARIA DE PRODUÇÃO	MESTRADO	3
ENGENHARIA QUÍMICA	MESTRADO/DOCTORADO	6
ENGENHARIA URBANA	MESTRADO	3
ENSINO DAS CIÊNCIAS AMBIENTAIS (UFSC - SC)	MESTRADO PROFISSIONAL	4
ENSINO DE FÍSICA – PROFIS (SBF-SP)	MESTRADO PROFISSIONAL	5
ENSINO DE HISTÓRIA (UFRJ)	MESTRADO/DOCTORADO	5
FILOSOFIA	MESTRADO	4
FÍSICA	MESTRADO/DOCTORADO	6
GENÉTICA E MELHORAMENTO	MESTRADO/DOCTORADO	5
GEOGRAFIA	MESTRADO/DOCTORADO	5
GESTÃO, TECNOLOGIA E INOVAÇÃO EM URGÊNCIA E EMERGÊNCIA - PROFURG	MESTRADO PROFISSIONAL	3
HISTÓRIA	MESTRADO/DOCTORADO	5
LETRAS	MESTRADO	6
LETRAS EM REDE – PROFLETRAS (UFRN-RN)	MESTRADO PROFISSIONAL	4
MATEMÁTICA	MESTRADO/DOCTORADO	5
MATEMÁTICA EM REDE – PROFMAT (SBM-SP)	MESTRADO PROFISSIONAL	5
MÚSICA	MESTRADO	3
ODONTOLOGIA INTEGRADA	MESTRADO/DOCTORADO	4
POLÍTICAS PÚBLICAS	MESTRADO PROFISSIONAL	4
PRODUÇÃO SUSTENTÁVEL E SAÚDE ANIMAL	MESTRADO	4

## CONCEITO CAPES

PROGRAMA	CURSOS	NOTA
PROPRIEDADE INTELECTUAL E TRANSFERÊNCIA DE TECNOLOGIA PARA INOVAÇÃO (UFBA-BA)	MESTRADO PROFISSIONAL	4
PSICOLOGIA	MESTRADO/DOCTORADO	4
QUÍMICA	MESTRADO/DOCTORADO	6
SUSTENTABILIDADE	MESTRADO	4
ZOOTECNIA	MESTRADO/DOCTORADO	6



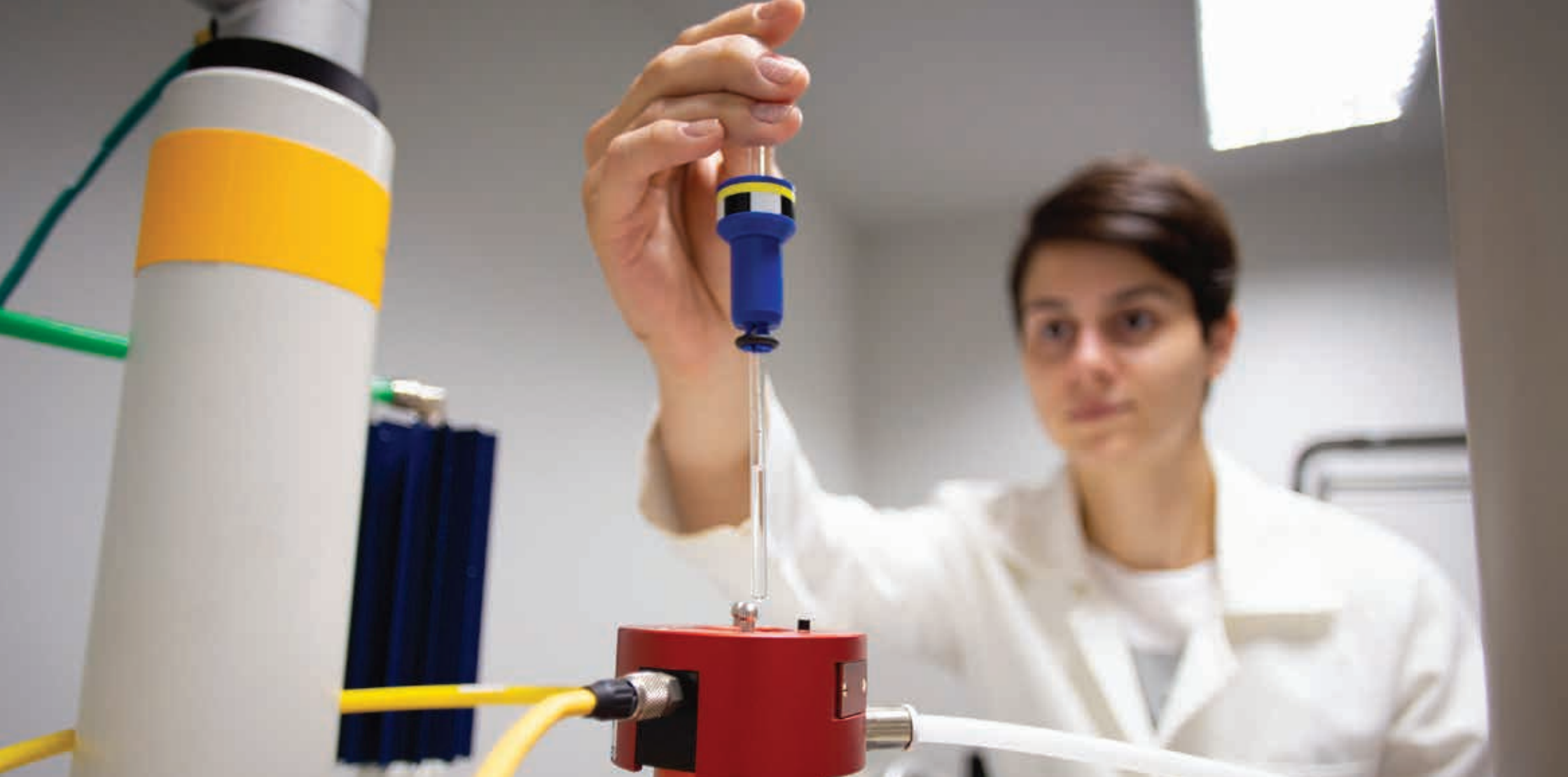

# PESQUISA

**FIGURA 5 - PESQUISA**  
FONTE: ASC

## PROJETOS DE PESQUISA DOCENTE CADASTRADOS NA UEM

CENTRO	QUANTIDADE
CCA	77
CCB	75
CCE	112
CCH	197
CCS	123
CSA	84
CTC	158
<b>TOTAL</b>	<b>826</b>

FONTE: PES (2023)

## GRUPOS DE PESQUISA CADASTRADOS PLATAFORMA LATTES – CNPQ

GRUPOS DE PESQUISA
410

FONTE: PES (2023)

# PROJETOS DE INICIAÇÃO CIENTÍFICA E DESENVOLVIMENTO TECNOLÓGICO

TIPO	PROJETO	ALUNOS
PIC	280	357
<b>CNPQ</b>		
IC (BALCÃO)	1	1
PIBITI	52	52
PIBIC	287	287
PIBIC (AÇÕES AFIRMATIVAS)	20	20
PIBIC (ENSINO MÉDIO)	25	36
<b>FUNDAÇÃO ARAUCÁRIA</b>		
PIBIC	170	170
PIBITI	30	30
IC-JÚNIOR	37	37
PIBIS - INCLUSÃO SOCIAL		
<b>UEM</b>		
PIBIC	70	70
PIBITI	8	8
<b>TOTAL GERAL</b>	<b>980</b>	<b>1068</b>

FONTE: PPG/PES (2023)

## BOLSISTA PRODUTIVIDADE\* – CNPQ

CENTRO	NÚMERO DE DOCENTES
CCA	33
CCB	30
CCE	34
CCH	11
CCS	26
CSA	05
CTC	23
<b>TOTAL</b>	<b>162</b>

\*Produtividade em Pesquisa e Produtividade em Desenvolvimento Tecnológico e Inovação

FONTE: DADOS ABERTOS CNPq (2023)

# INOVAÇÃO TECNOLÓGICA

## NÚCLEO DE INOVAÇÃO TECNOLÓGICA

REGISTROS E PATENTES			
PEDIDOS	PATENTES	SOFTWARES	MARCAS
DEPOSITADOS	5	0	0
CONCEDIDOS	10	0	0

FONTE: NIT (2023)



# EXTENSÃO E CULTURA

FIGURA 6 – EXTENSÃO E CULTURA  
FONTE: ASC

## PROJETOS DE EXTENSÃO

PROJETOS	PARTICIPANTES				
	DOCENTES	DISCENTES	TÉCNICOS	OUTROS	BENEFICIADOS
371	1202	3.807	266	760	3.836.155

FONTE: PEC/DEX (2023)

## EVENTOS DE EXTENSÃO

EVENTOS	QUANTIDADE	DOCENTES	DISCENTES	TÉCNICOS	OUTROS	BENEFICIADOS
Ciclo de debates	21	33	59	1	38	636
Ciclo de palestras	33	7	17	1	16	319
Colóquio	6	2	0	1	8	54
Congresso	8	1	0	0	0	19
Encontro	33	4	10	0	5	116
Espetáculo	9	1	3	0	3	67
Exposição	29	33	59	1	38	636
Festival	5	2	27	0	0	87
Fórum	1	4	0	0	0	30
Jornada	10	2	27	0	0	87
Mostra Cultural	10	2	0	1	8	54
Oficina	31	2	6	0	3	600
Palestra	27	3	6	0	3	35
Semana Acadêmica	21	2	27	0	0	87
Semana acadêmica	1	4	10	0	5	116
Seminário	29	4	10	0	5	116
Simpósio	19	2	0	0	0	43
Visita Técnica	13	4	10	0	5	116
Workshops	11	12	0	11	0	117
Outros	33	1628	4109	257	464	1128232
<b>TOTAL</b>	<b>351</b>	<b>1752</b>	<b>4380</b>	<b>273</b>	<b>601</b>	<b>1.131.567</b>

FONTE: PEC/DEX (2023)



## EVENTOS DE EXTENSÃO – DCU/APC

EVENTO	PARTICIPANTES	BENEFICIÁRIOS
PALCO LIVRE - EDIÇÃO SARAU	15	75
CANTATA DE NATAL	47	160
EXIBIÇÃO DO FILME "VAI E VEM"	5	150
MOSTRA DE EGRESSOS/AS DE ARTES CÊNICAS	15	450
AÇÃO EDUCATIVA DE DANÇA DE SALÃO	3	50
MOSTRA INTEGRADA DA LICENCIATURA EM TEATRO DA UEM 2023.1	70	1050
MOSTRA INTEGRADA DA LICENCIATURA EM TEATRO DA UEM 2022.2	75	1100
PALCO LIVRE ESPECIAL DIA DA PESSOA NORDESTINA	15	70
MOSTRA DE ARTES DO 6º ENCONTRO ANUAL DE EXTENSÃO UNIVERSITÁRIA UEM	80	700
PALESTRA, OFICINA E PERFORMANCE COM MAESTRO MARIANO MORUJA	3	50
CONVITE ÀS ARTES POPULARES: LANÇAMENTO DO SELO "OCUPA UEM - ARTE E CULTURA"	20	110
VISIBILIDADES LÉSBICAS: EXISTÊNCIAS E RESISTÊNCIAS	6	130
PALCO LIVRE - DIA INTERNACIONAL DA AMIZADE	12	50
INAUGURAÇÃO DO NOVO ESPAÇO CULTURAL "ENCONTRO DAS ARTES"	10	100
<b>TOTAL</b>	<b>386</b>	<b>4395</b>

FONTE: PEC/DCU/APC (2023)



## BOLSAS DE EXTENSÃO

BOLSA	QUANTIDADE
EXTENSÃO	54
PROGRAMA DE APOIO À INCLUSÃO SOCIAL - PIBIS	85
PROGRAMA INSTITUCIONAL DE BOLSAS DE EXTENSÃO UNIVERSITÁRIA - PIBEX	42
<b>TOTAL</b>	<b>181</b>

FONTE: PEC/DEX (2023)

## CURSOS DE EXTENSÃO - DEX

CURSO	QUANTIDADE	ALUNOS	CARGA HORÁRIA ANUAL (H/A)
CURSOS DE EXTENSÃO	301	11.299	10.279
<b>TOTAL</b>	<b>301</b>	<b>11.299</b>	<b>10.279</b>

FONTE: PEC/DEX (2023)

## CURSOS DE EXTENSÃO – DCU/APC

CURSO	ALUNOS	CARGA HORÁRIA ANUAL
Curso de Violino 2023	13	321
Curso de Violão 2023	19	366
Violão Semipresencial	31	896
<b>TOTAL</b>	<b>63</b>	<b>1.583</b>

FONTE: PEC/DCU/APC (2023)

## ATIVIDADES ARTÍSTICAS E CULTURAIS

ESPECIFICAÇÃO	APRESENTAÇÕES	PARTICIPANTES				
		DOCENTES	DISCENTES	TÉCNICOS	OUTROS	BENEFICIADOS
Duo Baldassi e Botelho	05	--	01	02	09	3.000
Duo Watanabe e Guarnieri	05	--	--	02	--	1.750
Grupo TUM - Teatro Universitário	11	02	45	01	12	3.010
Duo Baldassi e Botelho	05	--	01	02	09	3.000
<b>TOTAL</b>	<b>21</b>	<b>02</b>	<b>46</b>	<b>05</b>	<b>21</b>	<b>7.760</b>

FONTE: PEC/DCU/APC (2023)

# INSTITUTO DE LÍNGUAS

CURSOS	Nº TURMAS	ALUNOS	DOCENTES	CARGA HORÁRIA
<b>1º SEMESTRE</b>				
<b>INGLÊS</b>				
ELEMENTAR III	1	16	1	66H/A/TURMA
PRÉ I	3	37	3	66H/A/TURMA
PRÉ II	2	12	2	66H/A/TURMA
INTER I	1	8	1	66H/A/TURMA
INTER II	2	14	2	66H/A/TURMA
<b>ITALIANO</b>				
INTER II	1	7	1	66H/A/ TURMA
<b>ESPAÑHOL</b>				
ELEMENTAR I	1	14	1	66H/A/ TURMA
PRÉ I	1	5	1	66H/A/TURMA
PRÉ II	1	11	1	66H/A/TURMA
INTER I	1	9	1	66H/A/TURMA
<b>2º SEMESTRE</b>				
<b>INGLÊS</b>				
ELEMENTAR I	7	83	4	66H/A/TURMA
ELEMENTAR II	1	14	1	66H/A/ TURMA
ELEMENTAR III	1	11	1	66H/A/TURMA
PRÉ I	2	26	1	66H/A/TURMA
PRÉ II	2	27	2	66H/A/TURMA
INTER I	1	14	1	66H/A/TURMA
INTER II	1	9	1	66H/A/TURMA
<b>ESPAÑHOL</b>				
ELEMENTAR II	1	15	1	66H/A/ TURMA
PRÉ II	1	7	1	66H/A/TURMA
INTER I	1	9	1	66H/A/TURMA
INTER II	1	8	1	66H/A/TURMA

FONTE: ILG (2023)

# INSTITUTO DE ESTUDOS JAPONESES - IEJ

ESPECIFICAÇÃO	1º SEMESTRE	2º SEMESTRE
INSTRUTOR DE IDIOMAS	04	04
TURMAS	09	10
ALUNOS	77	73
<b>CARGA HORÁRIA TOTAL (SEMESTRAL)</b>	<b>540</b>	<b>600</b>

FONTE: PEC/IEJ (2023)

## PROJETOS DE PRESTAÇÃO DE SERVIÇOS - CSD

ÁREA	PROJETOS	DOCENTES	TÉCNICOS
COMUNICAÇÃO	2	6	8
EDUCAÇÃO	6	20	14
MEIO AMBIENTE	18	51	74
SAÚDE	42	101	185
TECNOLOGIA	16	29	15
TRABALHO	0	0	0
<b>TOTAL</b>	<b>84</b>	<b>207</b>	<b>296</b>

FONTE: PEC/CSD (2023)

# COORDENADORIA DE APOIO À EDUCAÇÃO BÁSICA

CURSO	PARTICIPANTES	CARGA HORÁRIA (H/A)
O Micro-organismo social da Escola e o Bullying: Espaço de Recriação das Violências Sócio Culturais	42	10
A gestão Escolar na BNCC	54	16
Pensamento Computacional. O que é? Porque é importante?	17	4
<b>TOTAL:</b>	<b>113</b>	<b>30</b>

FONTE: PEC/CAE (2023)

# NÚCLEO MARIA DA PENHA - NUMAPE

ESPECIFICAÇÃO	QUANTIDADE
<b>PSICOSSOCIAL (PSICOLOGIA E SERVIÇO SOCIAL)</b>	
Atendimento Psicossocial	1.830
Triagem/Atendimento Inicial Psicossocial	1.612
<b>DIREITO</b>	
Atendimento Jurídico	2.958
Triagem/Atendimento Jurídico	663
Acompanhamento em audiência na Vara Maria da Penha	625
Acompanhamento em audiência na Vara da Família	93
<b>TOTAL</b>	<b>7.781</b>

FONTE: PEC/NUCLEO MARIA DA PENHA – NUMAPE (2023)

# NÚCLEO DE ESTUDOS E DEFESA DE DIREITOS DA INFÂNCIA E DA JUVENTUDE

PROJETO 205/2006

PARTICIPANTES	QUANTIDADE
1. DOCENTES	3
2. ALUNOS	16
3. OUTROS	5
<b>TOTAL</b>	<b>24</b>
ATUAÇÃO	QUANTIDADE
<b>PSICOLOGIA</b>	
1. LAUDOS E PARECERES TÉCNICOS	58
2. VISITAS DOMICILIARES E INSTITUCIONAIS	0
3. ATENDIMENTO PSICOSSOCIAL	459
<b>DIREITO</b>	
1. NOMEAÇÕES JUDICIAIS	73
2. AUDIÊNCIAS	484
3. PROCESSOS JUDICIAIS EM ANDAMENTO	774
4. ATENDIMENTO AO PÚBLICO	198
5. EXECUÇÃO DE ALIMENTOS	119
6. PETIÇÕES DIVERSAS	175
<b>ATIVIDADES PROFISSIONAIS</b>	
1- ATENDIMENTOS JURÍDICOS	2425
2- AÇÕES AJUIZADAS	282
3- AÇÕES SOCIOEDUCATIVAS	73
4- ATENDIMENTOS DA PSICOLOGIA	459

ATUAÇÃO	QUANTIDADE
<b>ATIVIDADES ACADÊMICAS</b>	
1. REUNIÕES DE EQUIPE PARA DISCUSSÃO DE MATÉRIAS TÉCNICAS:	66
2. REUNIÕES DE GRUPO DE ESTUDOS:	8
3. APRESENTAÇÃO DE TRABALHOS CIENTÍFICOS:	1
<b>OUTRAS ATIVIDADES</b>	
1. REUNIÕES COMISSÃO	1
2. PARTICIPAÇÃO EM EVENTOS	10
3. CAPACITAÇÕES	7

FONTE: PEC/DEX/SETI/NEDDIJ (2023)





# RECURSOS HUMANOS

FIGURA 7 – RECURSOS HUMANOS  
FONTE: ASC

## DOCENTES

DOCENTE	FORMAÇÃO				TOTAL
	GRADUAÇÃO	ESPECIALIZAÇÃO	MESTRADO	DOUTORADO	
EM EXERCÍCIO	9	23	169	1.294	1.495
AFASTADOS (QUALIFICAÇÃO, OUTROS ÓRGÃOS OU OUTROS MOTIVOS)	0	0	13	57	73
<b>TOTAL</b>	<b>9</b>	<b>23</b>	<b>182</b>	<b>1.351</b>	<b>1.568</b>

1.568

## REGIME DE TRABALHO DOS DOCENTES

DOCENTE	TEMPO PARCIAL	T-40	TIDE	TOTAL
EXERCÍCIO E AFASTADOS	68	534	974	1.568

# AGENTES UNIVERSITÁRIOS

FORMAÇÃO	TOTAL
SEM ENSINO SUPERIOR	675
ENSINO SUPERIOR	622
ESPECIALIZAÇÃO	431
MESTRADO	171
DOUTORADO	92
<b>TOTAL</b>	<b>1.991</b>





# PLANEJAMENTO

**FIGURA 8 - PLANEJAMENTO**  
FONTE: ASC

# ORÇAMENTO

## EXECUÇÃO ORÇAMENTÁRIA - ORIGEM

ESPECIFICAÇÃO	VALOR
TESOURO DO ESTADO	846.277.386,96
PRÓPRIOS	32.387.931,11
CONVÊNIOS	19.248.266,95
<b>TOTAL</b>	<b>897.913.585,02</b>

FONTE: DPO (2023)

## EXECUÇÃO ORÇAMENTÁRIA - ORIGEM

ESPECIFICAÇÃO	VALOR
ENSINO	585.129.939,46
HOSPITAL UNIVERSITÁRIO (SESA/FUNSAÚDE)	137.761.883,89
OUTRAS DESPESAS CORRENTES	160.541.428,85
DESPESAS DE CAPITAL	14.480.332,82
<b>TOTAL</b>	<b>897.913.585,02</b>

FONTE: DPO (2023)

# CONVÊNIOS

ÓRGÃO	QUANTIDADE
PRIVADA SEM FINS LUCRATIVOS	17
PRIVADA COM FINS LUCRATIVOS	21
ÓRGÃOS GOVERNAMENTAIS	
MUNICIPAIS	15
ESTADUAIS	143
FEDERAIS	36
<b>TOTAL</b>	<b>232</b>

FONTE: DPC (2023)







## RANKINGS



DESCRIÇÃO		GERAL
CLASSIFICAÇÃO UEM		401-600
ODS1	Sem Pobreza	401-600
ODS2	Fome Zero	201-300
ODS3	Saúde e Qualidade de Vida	801-1000
ODS4	Educação de Qualidade	801-1000
ODS5	Igualdade de Gênero	401-600
ODS6	Água Limpa e Saneamento	301-400
ODS7	Energia Limpa e Acessível	601-800
ODS8	Trabalho Digno e Crescimento Econômico	201-300
ODS9	Indústria, Inovação e Infraestrutura	401-600
ODS10	Redução de Desigualdades	601-800
ODS11	Cidades Sustentáveis	601-800
ODS12	Consumo e Produção Sustentáveis	401-600
ODS13	Ação Climática	401-600
ODS14	Vida Sob a Água	201-300
ODS15	Vida na Terra	201-300
ODS16	Justiça, Paz e Instituições Fortes	301-400
ODS17	Parcerias para o Desenvolvimento	301-400



# RANKINGS

	<b>MUNDO</b>	<b>AMÉRICA LATINA</b>	<b>BRASIL</b>	
	1501+	38	24	
	<b>MUNDO</b>	<b>AMÉRICA LATINA</b>	<b>BRICS</b>	
	-	97	26	
	<b>MUNDO</b>		<b>BRASIL</b>	
	1306		33	
	<b>MUNDO</b>	<b>AMÉRICA LATINA</b>	<b>BRASIL</b>	
	1514	63	30	
	<b>BRASIL</b>	<b>EXTENSÃO</b>		
	27	10		
	<b>CWTS LEIDEN</b>	<b>MUNDO</b>	<b>AMÉRICA DO SUL</b>	<b>BRASIL</b>
	IMPACTO CIENTÍFICO	834	25	20
	COLABORAÇÃO	994	36	27
	ACESSO ABERTO	994	36	27
	GÊNERO	565	22	19



# RANKINGS

	SCIMAGO	MUNDO	AMÉRICA LATINA	BRASIL
	GERAL [UNIVERSIDADES]	3374	43	25
	PESQUISA	841	21	25
	INOVAÇÃO	3394	215	11
	SOCIEDADE	1078	87	95
		1078	87	41

\* NA CLASSIFICAÇÃO MUNDIAL E NA AMÉRICA LATINA, A POSIÇÃO PODE ESTAR EMPATADA COM OUTRAS INSTITUIÇÕES.



# COMPLEXO DE SAÚDE

FIGURA 9 - SAÚDE  
FONTE: ASC

# HOSPITAL UNIVERSITÁRIO

DISCRIMINAÇÃO	QUANTIDADE
<b>CAPACIDADE DE ATENDIMENTO</b>	
<b>LEITOS ATIVOS</b>	
LEITOS PRONTO ATENDIMENTO	38
LEITOS CLÍNICA MÉDICA (ATÉ MARÇO/2023)	30
LEITOS CLÍNICA MÉDICA-CIRÚRGICA (MAR-DEZ/2023)	78
LEITOS CLÍNICA PEDIÁTRICA	15
LEITOS CLÍNICA CIRÚRGICA (ATÉ MARÇO/2023)	42
LEITOS CLÍNICA GINECOLOGIA E OBSTETRÍCIA	15
LEITOS UTI ADULTO	20
LEITOS UTI NEONATAL	10
LEITOS UCI UNIDADE-CUIDADOS INTERMEDIÁRIOS	5
LEITOS UTI PEDIÁTRICA	14
LEITOS UTI PEDIÁTRICA II (MAIO-DEZ/2023)	152
<b>TOTAL DE LEITOS</b>	
<b>SALAS DISPONÍVEIS</b>	
SALAS AMBULATORIAIS	18
SALAS DE CIRURGIAS	3
SALAS DE PEQUENAS CIRURGIAS	3
SALA DE EMERGÊNCIA	24
<b>TOTAL DE SALAS</b>	<b>48</b>
<b>QUANTIDADE DE ATENDIMENTOS REALIZADOS NO PRONTO SOCORRO</b>	<b>66.368</b>
MÉDICA	23.245
PEDIÁTRICA	6.910
CIRÚRGICA	14.277
ORTOPÉDICA	15.078
GINECOLÓGICA E OBSTÉTRICA	6.551
OUTROS	307

# HOSPITAL UNIVERSITÁRIO

DISCRIMINAÇÃO	QUANTIDADE
<b>Nº DE PARTOS REALIZADOS</b>	<b>1.123</b>
NORMAIS	361
CESARIANAS	762
<b>QUANTIDADE DE INTERNAÇÕES REALIZADAS</b>	<b>17.019</b>
CLÍNICA MÉDICA (ATÉ MARÇO/2023)	267
CLÍNICA PEDIÁTRICA	1047
CLÍNICA CIRÚRGICA (ATÉ MARÇO/2023)	701
CLÍNICA MÉDICO-CIRÚRGICA (MAR-DEZ/2023)	2.829
GINECOLOGIA OBSTETRÍCIA	1465
SEMI-INTENSIVO NEONATAL	132
UTI-ADULTO	335
UTI-GERAL	436
UTI-NEONATAL	199
UTI-PEDIÁTRICA	267
UTI-PEDIÁTRICA II (MAIO A DEZEMBRO/2023)	152
PRONTO-ATENDIMENTO	9.189
<b>CIRURGIAS</b>	<b>4.551</b>
<b>AMBULATÓRIO DE ESPECIALIDADES</b>	<b>26.834</b>

FONTE: HUM (2023)

# HEMOCENTRO

ESPECIFICAÇÃO	QUANTIDADE
<b>CANDIDATOS À DOAÇÃO</b>	
COLETA INTERNA	12914
COLETA EXTERNA	1302
<b>COLETA INTERNA</b>	
DOADORES APTOS	10752
DOADORES INAPTOS	2162
<b>COLETA EXTERNA</b>	
DOADORES APTOS	1046
DOADORES INAPTOS	256
<b>BOLSAS</b>	
BOLSAS FRACIONADAS	11309
<b>PACIENTES ATENDIDOS NO AMBULATÓRIO</b>	
PACIENTES SOROLÓGICOS (DOADOR DE RETORNO)	334
PACIENTES HEMATOLÓGICOS	2610
<b>HEMOCOMPONENTES TRANSFUNDIDOS</b>	
HEMOCENTRO	574
HUM	3755
HOSPITAL MUNICIPAL	820
OUTROS HOSPITAIS	1357
<b>TRANSFUSÕES</b>	
TRANSFUSÕES PARA PACIENTES SUS	6452
TRANSFUSÕES PARA PACIENTES PARTICULARES/CONVÊNIOS	54
<b>HEMOCOMPONENTES RECEBIDOS E CEDIDOS À REDE</b>	
TOTAL DE HEMOCOMPONENTES RECEBIDOS DA REDE	125
TOTAL DE HEMOCOMPONENTES RECEBIDOS DE OUTROS SERVIÇOS	00
TOTAL DE HEMOCOMPONENTES ENVIADOS PARA A AGÊNCIA TRANSFUSIONAL DE COLORADO	720
TOTAL DE HEMOCOMPONENTES CEDIDOS À REDE	8841

# HEMOCENTRO

ESPECIFICAÇÃO	QUANTIDADE
<b>EXAMES REALIZADOS</b>	
EXAMES SOROLÓGICOS DE DOADORES	15166
EXAMES DE HEMOSTASIA DE PACIENTES	250
<b>OUTRAS ATIVIDADES</b>	
ENTREVISTAS A RÁDIOS, TELEVISÕES E JORNAIS	40
PALESTRAS SOBRE DOAÇÃO DE SANGUE-EMPRESAS E ESCOLAS	06
ESTIMATIVA DE PÚBLICO ALCANÇADO NAS SENSIBILIZAÇÕES À DOAÇÃO	243
NÚMERO DE SAÍDAS PARA COLETAS EXTERNAS DE SANGUE	14
NÚMERO DE SAÍDAS PARA COLETAS EXTERNAS DE MEDULA ÓSSEA	2
TOTAL DE DOADORES DE MEDULA ÓSSEA CADASTRADOS	1001
TOTAL DE CANDIDATOS À DOAÇÃO	14216

FONTE: HEMOCENTRO REGIONAL DE MARINGÁ (2023)

## LABORATÓRIO DE ENSINO E PESQUISA EM ANÁLISES CLÍNICAS (LEPAC)

ESPECIFICAÇÃO	QUANTIDADE
EXAMES LABORATORIAIS	99.335
PESSOAS ATENDIDAS	39.646

FONTE: CCS/LEPAC (2023)

## FARMÁCIA ENSINO

### ATENDIMENTOS DA FARMÁCIA ENSINO

ESPECIFICAÇÃO	QUANTIDADE MÉDIA
CLIENTES/DIA	10
CLIENTES/MÊS	152
CLIENTES/ANO	1.616

FONTE: FEN (2023)

## CLÍNICA ODONTOLÓGICA

ESPECIFICAÇÃO	QUANTIDADE
PROCEDIMENTOS REALIZADOS	31.946
PACIENTES ATENDIDOS	10.649

FONTE: COD (2023)





# COMPLEXO AGRÁRIO

FIGURA 10 – COMPLEXO AGRÁRIO  
FONTE: ASC

# FAZENDA EXPERIMENTAL DE IGUATEMI

## SISTEMA DE CONTROLE DE VENDAS - FEI

ESPECIFICAÇÃO	UNIDADE	QUANTIDADE
BANHA - SUINOS	KG	208,28
BOVINO	UN/KG	7
CABEÇA DE SUINO	UN/KG	
CAPRINO CARNE - COSTELA	KG	18,500
CAPRINO CARNE - PALETA	KG	3,26
CAPRINO CARNE - PERNIL	KG	9,95
CARCACA DE OVINOS	KG	
CARNE DE CAPRINO	KG	
CARNE DE COELHO - FEI	KG	667,44
CARNE DE OVINO - FEI	KG	
CODORNA VIVA	UN	375
COELHO CARNE - FEI	KG	
COELHO VIVO	UN	335
ESTERCO	UN/KG	
FRANGO VIVO	UN/KG	
GALINHA VIVA	UN/KG	683
LEITE DE VACA	UN/L	5448
OVINO - CARCACA	KG	61,110
OVINO CARNE - COSTELA	KG	73,89
OVINO CARNE - LOMBO	KG	26
OVINO CARNE - PALETA	KG	49,56
OVINO CARNE - PERNIL	KG	81,85

ESPECIFICAÇÃO	UNIDADE	QUANTIDADE
OVINO VIVO	UN	
OVO TIPO3	DZ	
OVOS DE CODORNA	DZ	
OVOS DE CODORNAS	DZ	
OVOS TIPO 4	DZ	
OVOS TIPO1	DZ	4962,5
OVOS TIPO2	DZ	12759
OVOS TIPO3	DZ	2775
OVOS TIPO4	DZ	457,5
PE E ORELHA - SUINOS	KG	
PE,RABO,ORELHA - SUINOS	KG	
PENCA - SUINOS	KG	
PICADÃO - SUINOS	KG	
RAÇÃO	KG	
SUINO - BANHA	KG	
SUINO - CARCAÇA	KG	103,30
SUINO - PE,RABO,ORELHA	KG	864,76
SUINO - PENCA/MIUDOS	KG	
SUINO - PICADÃO	KG	2122,05
SUINO VIVO	UN/KG	1074
SUINO VIVO - DESCARTE	UN	231
VACA DE DESCARTE	UN-	

# FAZENDA EXPERIMENTAL DE IGUATEMI

## SISTEMA DE CONTROLE DE VENDAS - POSTO DE VENDAS UEM

ESPECIFICAÇÃO	UNIDADE	QUANTIDADE
BANHA - SUINOS	kg	
BOVINO VIVO	un	
CABEÇA DE SUINO	un/kg	
CARCACA DE SUINOS	kg	
CARNE DE CAPRINO	kg	
CARNE DE CAPRINO - COSTELA	kg	
CARNE DE CAPRINO - PERNIL	kg	
CARNE DE COELHO - FEI	kg	
CARNE DE OVINO - COSTELA	kg	
CARNE DE OVINO - FEI	kg	
CARNE DE OVINO - LOMBO	kg	
CARNE DE OVINO - PERNIL	kg	
CARNE DE SUINO	kg	
CODORNA VIVA	un	
OVOS DE CODORNA	dz	
OVOS DE GALINHA	dz	
OVOS TIPO1	dz	
OVOS TIPO2	dz	
OVOS TIPO3	dz	
OVOS TIPO4	dz	
PE,RABO,ORELHA - SUINOS	kg	
PENCA/MIUDOS - SUINOS	kg	
PICADÃO - SUINOS	kg	
SUINO VIVO	un/kg	
SUÍNO VIVO	un/kg	
SILAGEM	ton	333



# HOSPITAL VETERINÁRIO DE UMUARAMA

PROCEDIMENTOS	TOTAL
CONSULTAS PEQUENOS ANIMAIS	1.035
CONSULTAS GRANDES ANIMAIS	105
RETORNOS PEQUENOS ANIMAIS	283
CIRURGIAS PEQUENOS ANIMAIS	236
CIRURGIAS GRANDES ANIMAIS	30
PROCEDIMENTOS ANESTÉSICOS	428
RAIOS-X	23
ULTRASSOM	611
RASPADOS DE PELE	60
COPROPARASITOLÓGICOS	80
CULTURA BACT. / ANTIBIOGRAMA	188
HEMOGRAMA	1.593
BIOQUÍMICOS	3.162
URINÁLISE	112
LÍQUIDOS CAVITÁRIOS	26
OUTROS	138
REPRODUÇÃO ANIMAL	251
<b>TOTAL</b>	<b>8.361</b>

FONTE: HVU (2023)



# COMPLEXO ESPORTIVO

FIGURA 11 – COMPLEXO ESPORTIVO  
FONTE: ASC

## COORDENADORIA DE DESPORTOS E RECREAÇÃO

MODALIDADE	PESSOAS ATENDIDAS (POR ANO)	ACADÊMICOS ENVOLVIDOS
AIKIDO	168	24
BADMINTON	2.196	72
HIDROGINÁSTICA	1.356	144
KARATÊ TRADICIONAL	1.392	240
MUSCULAÇÃO	7.896	180
NATAÇÃO	2.832	144
TREINAMENTO UNIVERSITÁRIO	2.796	2.796

FONTE: CDR (2023)





# COMPLEXO DE CULTURA

FIGURA 12 – COMPLEXO DE CULTURA  
FONTE: ASC

# BIBLIOTECAS

SIGLA	DENOMINAÇÃO	LOCAL
BCE	BIBLIOTECA CENTRAL	CAMPUS SEDE
BSE NUPÉLIA	BIBLIOTECA SETORIAL NUPÉLIA	CAMPUS SEDE
BSE HUM	BIBLIOTECA SETORIAL HUM	CAMPUS SEDE
BSE PPD	BIBLIOTECA SETORIAL DIREITO	CAMPUS SEDE
BSE MAT	BIBLIOTECA SETORIAL MATEMÁTICA	CAMPUS SEDE
BSE CAR	BIBLIOTECA SETORIAL CIDADE GAÚCHA	CAMPUS REGIONAL DE CIDADE GAÚCHA
BSE CAU – CCA	BIBLIOTECA SETORIAL UMUARAMA– CCA	CAMPUS REGIONAL DE UMUARAMA
BSE CAU – CTC	BIBLIOTECA SETORIAL UMUARAMA – CTC	CAMPUS REGIONAL DE UMUARAMA
BSE CRC	BIBLIOTECA SETORIAL CIANORTE	CAMPUS REGIONAL DE CIANORTE
BSE CRG	BIBLIOTECA SETORIAL GOIOERÊ	CAMPUS REGIONAL DE GOIOERÊ
BSE CRV	BIBLIOTECA SETORIAL IVAIPORÃ	CAMPUS REGIONAL DO VALE DO IVAÍ



## ATIVIDADES DAS BIBLIOTECAS DO CAMPUS SEDE (CENTRAL E SETORIAIS)

ATIVIDADE	BIBLIOTECA				
	BCE	BSE MAT	BSE HUM	BSE PPD	BSE Nupélia
EMPRÉSTIMOS DOMICILIARES	38.521	923	72	187	1315
EMPRÉSTIMOS ENTRE BIBLIOTECAS	188	-	-	01	-
NÚMERO DE ASSENTOS	448	16	48	10	20
USUÁRIOS TREINADOS EM PROGRAMAS DE CAPACITAÇÃO	255	55	212	-	-
POSSUI REDE SEM FIO	Sim	Sim	Sim	Sim	Sim

## ATIVIDADES DAS BIBLIOTECAS SETORIAIS – CAMPI REGIONAIS

ATIVIDADE	BIBLIOTECA					
	BSE CRC	BSE CAU CTC	BSE CAU CAA	BSE CRV	BSE CAR	BSE CRG
EMPRÉSTIMOS DOMICILIARES	1.608	1.245	1.023	1.278	99	663
EMPRÉSTIMOS ENTRE BIBLIOTECAS	42	20	01	52	02	02
ASSENTOS	31	50	50	25	30	60
USUÁRIOS TREINADOS EM PROGRAMAS DE CAPACITAÇÃO	120	57	50	140	10	17
REDE SEM FIO	Sim	Sim	Sim	Sim	Sim	Sim

# ACERVO

ESPECIFICAÇÃO	TÍTULOS	VOLUMES, FASCÍCULOS E EXEMPLARES
LIVROS	141.821	266.939
PERIÓDICOS	6.676	291.505
FOLHETOS	2.886	4.248
SEPARATAS	37	41
MONOGRAFIAS DE ESPECIALIZAÇÃO	5.737	5.767
TESES E DISSERTAÇÕES	12.644	13.349
TESES E DISSERTAÇÕES (REPOSITÓRIO INSTITUCIONAL DA UEM)	5.898	5.898
PRODUÇÃO CIENTÍFICA (REPOSITÓRIO INSTITUCIONAL DA UEM)	186	186
FITAS CASSETES	49	49
CDS-ROM	522	845
MATERIAL CARTOGRÁFICO	423	466
MICROFICHAS	4	4
FITAS DE VÍDEO	900	1004
PARTITURAS	612	756
MICROFILMES	2	2
MODELOS	17	17
ILUSTRAÇÕES DIDÁTICAS	9	9
ICONOGRAFIA	242	348
NORMAS TÉCNICAS	188	248
DVDS	237	341
MANUSCRITOS	1	8
JOGOS	2	2
RELATÓRIOS TÉCNICOS	154	267
DISQUETES	103	114
TRANSPARÊNCIAS	3	3

# ACERVO

ESPECIFICAÇÃO	TÍTULOS	VOLUMES, FASCÍCULOS E EXEMPLARES
E-BOOKS	542	542
BRAILE	10	10
CATÁLOGO	135	184
ARTEFATOS TRIDIMENSIONAIS E REALIA (LÂMINA)	-	-
OUTROS (DEFINIR)	325	325

FONTE: BCE; BSE-CRG; BSE-HUM; BSE-NUP; BSE-DMA; BSE-PPD; BSE-CAR; BSE-CAU-CTC; BSE-CAU-CCA; BSE-CRV; BSE-CRC (2023)

# MUSEUS

## MUSEU DA BACIA DO PARANÁ

ESPECIFICAÇÃO	QUANTIDADE
ACERVO	8536
ATENDIMENTO A VISITANTES/PESQUISADORES	--
EVENTOS (CURSOS)/ASSESSORIA	--
PROJETOS	--
EXPOSIÇÕES (ITINERANTE)	03
ATENDIMENTO A VISITANTES NAS EXPOSIÇÕES ITINERANTES	6700
<b>TOTAL</b>	<b>15.239</b>

FONTE: PEC/MBP (2023)

## MUSEUS

### MUSEU DINÂMICO INTERDISCIPLINAR – ATENDIMENTOS

PÚBLICO ATENDIDO	QUANTIDADE
ALUNOS E PROFESSORES DO ENSINO INFANTIL, FUNDAMENTAL, MÉDIO E SUPERIOR	453.062
COMUNIDADE EM GERAL	1.670,347
PESSOAL ENVOLVIDO NA REALIZAÇÃO	170
<b>TOTAL</b>	<b>2.123.579</b>

FONTE: MUDI (2023)

### MUSEU DINÂMICO INTERDISCIPLINAR – ATIVIDADES

ATIVIDADES	Nº DE EVENTOS	BENEFICIADOS
EVENTOS PROMOVIDOS PELO MUSEU	142	2.123,579
ASSESSORIAS A MOSTRAS DE CIÊNCIAS, EVENTOS E ESTÁGIOS E ASSESSORIAS PARA ENTIDADES COM EMPRÉSTIMO DE MATERIAIS	78	560.142
MINI-CURSOS PARA MONITORES, PROFESSORES E COMUNIDADE LEIGA	07	85.073
<b>TOTAL</b>	<b>227</b>	<b>2.768.794</b>

FONTE: MUDI (2023)



# COMPLEXO DE CENTRAIS

**FIGURA 13 – COMPLEXO DE CENTRAIS**  
FONTE: ASC

# COMPLEXO DE CENTRAIS DE APOIO À PESQUISA (COMCAP)

CENTRAIS	ATIVIDADES REALIZADAS
<p><b>CENTRAL DE AGROPECUÁRIA E AGRONEGÓCIO</b></p>	<ul style="list-style-type: none"> <li>• Preparação de amostras;</li> <li>• Realização de análises laboratoriais e atendimento a usuários internos e externos; análises em campo;</li> <li>• Elaboração de relatórios técnicos semanais e mensais;</li> <li>• Elaboração de Procedimentos Operacionais;</li> <li>• Limpeza e manutenção de bancadas e equipamentos;</li> <li>• Participação em programas de treinamento relacionados aos equipamentos e práticas de laboratório;</li> <li>• Suporte em processos de compra de equipamentos e manutenções.</li> </ul>
<p><b>CENTRAL DE ANÁLISES AVANÇADAS DE MATERIAIS</b></p>	<p><b>Realização das análises:</b></p> <ul style="list-style-type: none"> <li>• Análises em diversos tipos de matrizes de amostras para os grupos de pesquisas da UEM, comunidade externa à UEM e/ou empresas.</li> <li>• Utilização dos equipamentos da Central em funcionamento.</li> </ul> <p><b>Manutenção e treinamento:</b></p> <ul style="list-style-type: none"> <li>• Treinamento dos técnicos.</li> <li>• Manutenção preventiva e corretiva dos equipamentos.</li> <li>• Adoção de boas práticas laboratoriais.</li> <li>• Manutenção dos laboratórios limpos e em adequadas condições de uso.</li> <li>• Conservação dos equipamentos.</li> </ul> <p><b>Elaboração de relatórios:</b></p> <ul style="list-style-type: none"> <li>• Preparação de relatórios técnicos semanais e mensais.</li> <li>• Quantificação dos números de análises.</li> <li>• Registro do tempo de operação dos equipamentos.</li> <li>• Contagem da quantidade de usuários por equipamento.</li> </ul> <p><b>Gestão de manutenção:</b></p> <ul style="list-style-type: none"> <li>• Solicitação de orçamentos para manutenções preventivas e corretivas dos equipamentos.</li> </ul> <p><b>Assistência aos usuários:</b></p> <ul style="list-style-type: none"> <li>• Orientação dos usuários quanto à forma de preparação de amostras e/ou soluções envolvidas nas análises.</li> <li>• Resolução de problemas analíticos e/ou técnicos de forma adequada e ágil, sempre que possível.</li> </ul>

CENTRAIS	ATIVIDADES REALIZADAS
<p align="center"><b>CENTRAL DE DOCUMENTAÇÃO</b></p>	<p><b>Digitalização e Preservação de Documentos:</b></p> <ul style="list-style-type: none"> <li>• Digitalização de fontes documentais.</li> <li>• Tratamento de imagem para preservação do conteúdo.</li> <li>• Armazenamento seguro das fontes documentais.</li> </ul> <p><b>Gerenciamento de Projetos:</b></p> <ul style="list-style-type: none"> <li>• Gerenciamento do projeto de digitalização do “O Diário do Paraná” em colaboração com a prefeitura</li> </ul> <p><b>Gestão de Documentos e Website:</b></p> <ul style="list-style-type: none"> <li>• Gerenciamento de documentos.</li> <li>• Manutenção do site “Open the Archives - Relação Diplomática entre Brasil e Estados Unidos”.</li> </ul> <p><b>Atendimento a Usuários:</b></p> <ul style="list-style-type: none"> <li>• Atendimento a usuários internos e externos.</li> </ul> <p><b>Manutenção e Limpeza:</b></p> <ul style="list-style-type: none"> <li>• Limpeza e manutenção de bancadas e equipamentos.</li> </ul>
<p align="center"><b>CENTRAL DE BIOLOGIA MOLECULAR, ESTRUTURAL E FUNCIONAL</b></p>	<p><b>Atendimento a Usuários:</b></p> <ul style="list-style-type: none"> <li>• Atendimento a usuários internos</li> </ul> <p><b>Análises Laboratoriais:</b></p> <ul style="list-style-type: none"> <li>• Realização de análises laboratoriais.</li> </ul> <p><b>Elaboração de POP (Procedimentos Operacionais Padrão):</b></p> <ul style="list-style-type: none"> <li>• Elaboração de POP.</li> </ul> <p><b>Gerenciamento de Manutenção de Equipamentos:</b></p> <p>Solicitação de processos de manutenção dos equipamentos:</p> <ul style="list-style-type: none"> <li>• Leitora de microplacas FlexStation</li> <li>• Sistema básico de espectrometria de massa MicrOTOF-QII</li> <li>• Analisador Genético de DNA modelo 3500 xl</li> <li>• Ultrafreezers verticais Thermo Scientific (modelo 989 e modelo 8694)</li> </ul>



CENTRAIS	ATIVIDADES REALIZADAS
<p><b>CENTRAL DE MICROSCOPIA</b></p>	<p><b>Preparação de Amostras:</b></p> <ul style="list-style-type: none"> <li>• Preparação de amostras biológicas e materiais: estas informações estão contidas em utilizações de equipamentos como, ponto crítico, metalizador, microto etc.</li> <li>• Análise nos microscópios MEV, MET, AFM, SCIOS, invertido, fluorescência e confocal: estas informações também estão contidas nos relatórios mensais 2022-2023</li> </ul> <p><b>Limpeza e Manutenção:</b></p> <ul style="list-style-type: none"> <li>• Limpeza e manutenção de bancadas e equipamentos, isso não é registrado, mas é feito semanalmente na segunda, na sexta feira e segunda feira em toda central.</li> </ul> <p><b>Prestação de Serviços:</b></p> <ul style="list-style-type: none"> <li>• A CMI presta serviços para usuários internos da UEM: para usuários internos e externos em forma de parceria com professores da UEM</li> <li>• Também atende a usuários externos mediante o pagamento de uma taxa: Temos uma pasta no DropBox com estas informações</li> <li>• Todas as análises são realizadas exclusivamente na Central: Somente na CMI.</li> </ul>
<p><b>CENTRAL DE TECNOLOGIA EM SAÚDE</b></p>	<p><b>Setor de Estudos Pré-Clínicos Avançados:</b></p> <p>Laboratório de Experimentação Animal (LEA):</p> <ul style="list-style-type: none"> <li>• Realiza pesquisas com animais de laboratório (ratos, camundongos e hamsters) em modelos de doenças infecciosas.</li> <li>• Estrutura inclui salas de experimentação e manutenção dos animais em nível de Biossegurança NB2 e NB3, sala de lavagem e esterilização de materiais e vestiários, permitindo a realização de todas as etapas dos estudos com roedores.</li> </ul> <p>Laboratório de Produção de Animais para Experimentação (LPA):</p> <ul style="list-style-type: none"> <li>• Localizado no biotério central.</li> <li>• Possui estrutura para a produção de ratos e camundongos (isogênicos e heterogênicos).</li> <li>• Conta com salas de manutenção e criação de animais, maternidade, sala de lavagem de materiais e sala de armazenamento de cepilhos e ração.</li> </ul> <p><b>Setor de Estudos Clínicos:</b></p> <p>Laboratório de Imagens em Pesquisas Clínicas (LIPC):</p> <ul style="list-style-type: none"> <li>• Realiza tomografias computadorizadas de feixe cônico em pacientes que participam exclusivamente de pesquisas com autorização do comitê de ética.</li> <li>• Pesquisadores da UEM são responsáveis pelo manuseio dos softwares de imagens do LIPC e pela interpretação das tomografias (não conta com técnicos para realização dos procedimentos).</li> </ul>

CENTRAIS	ATIVIDADES REALIZADAS
<p><b>CENTRAL DE PRODUTOS NATURAIS</b></p>	<p><b>Preparação de Amostras Diversas:</b></p> <ul style="list-style-type: none"> <li>• Preparação de amostras para análises em diversas áreas.</li> </ul> <p><b>Realização de Análises Laboratoriais:</b></p> <ul style="list-style-type: none"> <li>• Análises laboratoriais abrangendo a área da reologia, citometria de fluxo e difratação circular, entre outras.</li> </ul> <p><b>Atendimento a Usuários:</b></p> <ul style="list-style-type: none"> <li>• Atendimento prestado a usuários internos e externos.</li> </ul> <p><b>Limpeza e Manutenção:</b></p> <ul style="list-style-type: none"> <li>• Limpeza e manutenção de bancadas e equipamentos.</li> </ul>

FONTE: COMCAP (2023)

# UNIVERSIDADE ABERTA À TERCEIRA IDADE

CURSO	MATRICULADOS
A produção de Medicamentos e a Saúde da População	12
Alfabetização: Iniciação à Leitura e à Escrita	4
Aprendendo com a Biologia do cotidiano	12
As Plantas e seus Segredos	25
Bordado Livre	12
Brinquedos, jogos e brincadeiras: registro de memórias	8
Cerâmica p/Iniciantes II	8
Coral	40
Cultivo Amadorístico da Rosa do Deserto	12
Curso Origami Básico III	10
Curso Origami III	10
Danças da Cultura Popular Brasileira	25
Educação e Meio Ambiente: na prática de artesanato com resid. recicláveis	15
Educação Financeira Sustentável	20
Equilíbrio Corpo Mente no Cotidiano das Pessoas	45
Formação Cidadã	8
Fotografia e seus Encantos - (iniciante) - T-1	40
Fotografia e seus Encantos - (veterano) - T-2	40
Geohistória e os Recursos Minerais do Paraná	15
Ginástica	25
Hidroginástica	25
História das ideias e Mentalidades	20
INTRODUÇÃO AO USO DO COMPUTADOR	15
INTRODUÇÃO À PALEONTOLOGIA	12
Introdução à Química	18

# UNIVERSIDADE ABERTA À TERCEIRA IDADE

CURSO	MATRICULADOS
Introdução a Teoria do Silogismo	15
Introdução ao Soroban	30
Introdução ao uso de ferramentas digitais	15
Língua Inglesa: Habilidades Comunicativas - Intermediário	35
Língua Inglesa: Habilidades Comunicativas - iniciante	35
Nutrição	40
O Sistema Nervoso e os Hormônios	40
Photoshop Avançado	40
Photoshop Básico	40
Política, Filosofia e Literatura	35
Práticas Coletivas em Música na Perspectiva da Diversidade	30
Prevenção de Acidentes e Primeiros Socorros	25
Saúde Mental na 3ª Idade	80
SMARTPHONE	15
Teatro na Arte e na vida	30
Tecnologia de Derivados Lácteos	10
Temas de Filosofia	20
Tributos e Políticas Públicas	12
Utopias e Distopias: Certas Perspectivas do Passado e Incertos Cenários de Futuro	10
Vida Saudável: benef. da ciência e a prática diária	30
Yoga e Saúde - T-1	22
<b>TOTAL</b>	<b>1.085</b>

FONTE: UNATI (2023)

# ESCRITÓRIO DE COOPERAÇÃO INTERNACIONAL

## ACORDOS VIGENTES

PAÍS	UNIVERSIDADE	VIGÊNCIA
ALEMANHA	HOCHSCHULE OSNABRÜCK	14/10/2026
	UNIVERSITÄT MÜNSTER	23/05/2027
	SAARLAND UNIVERSITY	25/08/2026
ARGENTINA	UNIVERSIDAD CATOLICA DE SALTA	14/10/2025
	UNIVERSIDAD NACIONAL DEL NORDESTE	17/12/2026
	UNIVERSIDAD NACIONAL DEL CENTRO DE LA PROVÍNCIA DE BUENOS AIRES	27/08/2026
	PONTIFICIA UNIVERSIDAD CATOLICA ARGENTINA	07/01/2025
	UNIVERSIDAD NACIONAL SANTIAGO DEL ESTERO	08/05/2024
	UNIVERSIDAD NACIONAL DEL SUR	26/04/2028
	UNIVERSIDAD NACIONAL DE TUCUMÁN	14/07/2028
UNIVERSIDAD NACIONAL DE CUYO	28/07/2028	
AUSTRÁLIA	RMIT UNIVERSITY	07/06/2024
BÉLGICA	ROYAL BELGIAN INSTITUTE OF NATURAL SCIENCES	07/10/2027
BRASIL	ROTARY - DISTRITO 4630	19/07/2027
CANADÁ	UNIVERSITY OF WINDSOR	09/02/2026
	BRANDON UNIVERSITY	-
	UNIVERSITY OF SASKATCHEWAN	27/06/2028
CHILE	UNIVERSIDAD DE ANTOFAGASTA	01/07/2027
	UNIVERSIDAD DE CONCEPCIÓN	04/02/2027
	UNIVERSIDAD DE O'HIGGINS	07/05/2024
	UNIVERSIDAD DE PLAYA ANCHA	07/10/2027
	UNIVERSIDAD CATOLICA DEL MAULE	27/07/2028
CHINA	HOPE EDUCATION GROUP	16/06/2028
	JIANGSU NORMAL UNIVERSITY	12/07/2028

# ESCRITÓRIO DE COOPERAÇÃO INTERNACIONAL

## ACORDOS VIGENTES

PAÍS	UNIVERSIDADE	VIGÊNCIA
COLÔMBIA	UNIVERSIDAD NACIONAL DE COLOMBIA	11/10/2026
	UNIVERSIDAD DE LA AMAZONIA	01/12/2023
	TECNOLÓGICO DE ANTIOQUIA	17/06/2027
	INSTITUCIÓN UNIVERSITARIA COLEGIOS DE COLOMBIA	20/09/2027
	UNIVERSIDAD CES	22/01/2026
	UNIVERSIDAD COOPERATIVA DE COLOMBIA	30/06/2025
	UNIVERSIDAD PEDAGOGICA NACIONAL	15/09/2028
	CORPORACION UNIVERSITARIA PARA EL DESARROLLO EMPRESARIAL Y SOCIAL-CUDES	21/07/2028
	UNIVERSIDAD CATOLICA DE MANIZALES	04/08/2028
	UNIVERSIDAD DE CORDOBA	16/11/2028
COSTA RICA	UNIVERSIDAD DE COSTA RICA	12/08/2027
CUBA	ESTACIÓN EXPERIMENTAL DE PASTOS Y FORRAJES INDIO HATUEY	24/04/2028
ESCÓCIA	UNIVERSIDADE DE ABERDEEN	01/09/2026
ESLOVÊNIA	UNIVERSITY OF LJUBLJANA	07/12/2025
ESPANHA	UNIVERSIDAD DE GRANADA	15/09/2025
	UNIVERSITAT ROVIRA I VIRGILI	14/03/2026
	UNIVERSITAT DE LLEIDA	09/12/2026
	UNIVERSIDAD PÚBLICA DE NAVARRA	23/03/2025
	UNIVERSIDAD DE SEVILLA	07/03/2026
	UNIVERSIDAD DE BURGOS	31/03/2027
	UNIVERSIDAD CEU CARDENAL HERRERA	18/09/2028
	UNIVERSIDAD DE ALICANTE	19/12/2027
	UNIVERSIDAD DE SANTIAGO DE COMPOSTELA	21/11/2027

# ESCRITÓRIO DE COOPERAÇÃO INTERNACIONAL

## ACORDOS VIGENTES

PAÍS	UNIVERSIDADE	VIGÊNCIA
ESTADOS UNIDOS DA AMÉRICA	COLUMBIA UNIVERSITY - TEACHERS COLLEGE	09/03/2026
	PENNSYLVANIA STATE UNIVERSITY	01/10/2026
	CALIFORNIA ACADEMY OF SCIENCES	22/10/2026
	UNIVERSITY OF MARYLAND	13/10/2026
	UNIVERSITY OF FLORIDA	02/12/2026
	TEXAS A&M UNIVERSITY	21/10/2024
	KANSAS STATE UNIVERSITY	31/03/2022
	WAYNE STATE UNIVERSITY	07/10/2027
	UNIVERSITY OF GEORGIA	06/02/2028
FRANÇA	NORTH DAKOTA STATE UNIVERSITY	21/03/2028
	ÉCOLE D'INGÉNIEURS DE PURPAN - INSTITUT NATIONAL POLYTECHNIQUE DE TOULOUSE	04/03/2024
	UNIVERSITÉ DE TECHNOLOGIE DE COMPIÈGNE	02/12/2026
HUNGRIA	BALATON LIMNOLOGICAL RESEARCH INSTITUTE	15/12/2028
GUATEMALA	UNIVERSIDAD DE SAN CARLOS DE GUATEMALA	09/11/2026
IRÃ	UNIVERSITY OF NEYSHABUR	09/03/2027
ITÁLIA	UNIVERSITÀ DEGLI STUDI DI CAMERINO	12/05/2027
	UNIVERSITÀ DEGLI STUDI DI FIRENZE	09/06/2025
	UNIVERSITÀ DEGLI STUDI DI PAVIA	06/03/2025
	UNIVERSITÀ DEGLI STUDI DI PADOVA	28/06/2028
	UNIVERSITÀ DEGLI STUDI DI TRENTO - UNIVERSITY OF TRENTO	14/10/2027
	UNIVERSITÀ DEGLI STUDI DI NAPOLI FEDERICO II	04/03/2027
JAPÃO	HYOGO UNIVERSITY	-
	SOKA UNIVERSITY	20/06/2028
	UNIVERSITY OF HYOGO	14/12/2023

PAÍS	UNIVERSIDADE	VIGÊNCIA
<b>MÉXICO</b>	UNIVERSIDAD AUTÓNOMA METROPOLITANA	20/12/2025
	UNIVERSIDAD TECNOLÓGICA DE IZÚCAR DE MATAMOROS	14/10/2026
	UNIVERSIDAD AUTÓNOMA DEL ESTADO DE HIDALGO	10/06/2027
<b>MOÇAMBIQUE</b>	UNIVERSIDADE LICUNGO	07/12/2026
<b>NORUEGA</b>	ROYAL NORWEGIAN SOCIETY FOR DEVELOPMENT	23/02/2024
<b>PARAGUAI</b>	UNIVERSIDAD NACIONAL DE ASUNCIÓN	05/05/2028
	UNIVERSIDAD NACIONAL DE CONCEPCION	13/04/2028
<b>PERU</b>	UNIVERSIDAD CATOLICA DE SANTA MARÍA	23/11/2026
	UNIVERSIDAD NACIONAL DE SAN MARTÍN	17/08/2027
<b>PORTUGAL</b>	INSTITUTO POLITÉCNICO DE LEIRIA	20/12/2026
	UNIVERSIDADE DE COIMBRA	23/04/2026
	INSTITUTO POLITÉCNICO DE BRAGANÇA	15/04/2024
	UNIVERSIDADE DE ÉVORA	07/04/2026
	UNIVERSIDADE DO PORTO	21/05/2024
	UNIVERSIDADE ABERTA	26/05/2028
<b>RUSSIA</b>	UNIVERSIDADE DO MINHO	19/07/2028
	FEDERAL CENTER FOR ANIMAL HEALTH - FGBI ARRIAH / BELCHER FARMACÊUTICA	25/09/2028
<b>TURQUIA</b>	ANADOLU UNIVERSITY	12/09/2028
<b>URUGUAI</b>	UNIVERSIDAD DE LA REPÚBLICA	20/12/2028

FONTE: ECI (2023)



# BASE DE DADOS 2024

## ANO BASE 2023



Pró-Reitoria de  
Planejamento e  
Desenvolvimento  
Institucional

Pró-Reitoria de Planejamento e Desenvolvimento Institucional

Divisão de Planos e Informações

Telefone: (44) 3011-4280

E-mail: [sec-pld@uem.br](mailto:sec-pld@uem.br)

Site: [www.pld.uem.br](http://www.pld.uem.br)

