

Reitor: Júlio Santiago Prates Filho

Vice-Reitora: Neusa Altoé

Chefe de Gabinete: Magda Lúcia Félix de Oliveira

Pró-Reitoria de Administração

Pró-Reitor: Marcelo Soncini Rodrigues

Pró-Reitoria de Pesquisa e Pós-Graduação

Pró-Reitor: Mauro da Silva Sá Ravagnani

Pró-Reitoria de Extensão e Cultura

Pró-Reitor: José Gilberto Catunda Sales

Pró-Reitoria de Ensino

Pró-Reitora: Ednéia Regina Rossi

Pró-Reitoria de Recursos Humanos e Assuntos Comunitários

Pró-Reitora: Sonia Luci Molinari

Prefeitura do Câmpus

Prefeito: Igor José Botelho Valques

Procuradoria Jurídica

Procuradora Geral: Sonia Letícia de Mello Cardoso

Superintendência do Hospital Universitário Regional de Maringá

Superintendente: José Carlos Amador

Assessoria de Planejamento

Assessor: Benedito Prado Dias Filho

Assessoria de Comunicação Social

Assessor: Paulo César Pupim

Assessoria Especial da Central do Vestibular

Assessor: Emerson Arnoud de Toledo

Assessoria Especial da TV UEM

Assessora: Marialva Taques

Assessora Especial do Escritório de Cooperação Internacional

Assessora: Evanilde Benedito

Assessoria Especial de Cerimonial e Protocolo

Assessor: Ricardo Scoarize

BASE DE DADOS
2013
ANO BASE 2012

UNIVERSIDADE ESTADUAL DE MARINGÁ

**Dados Internacionais de Catalogação-na-Publicação (CIP)
(Biblioteca Central - UEM, Maringá - PR., Brasil)**

Universidade Estadual de Maringá. Assessoria de
Planejamento. Coordenadoria de Planos e
Informações.

U58b Base de dados 2013 : ano base 2012 / coordenação
geral Maria Madalena Dias ; equipe de elaboração e
revisão Benedito Prado Dias Filho, Maria Madalena
Dias, Beatriz Brandão Assis Gonzales. - Maringá, PR :
UEM-ASP, 2013.

90 p. : il. (algumas col.), figs.

Material impresso e disponível www.asp.uem.br/cpl

1. Universidade Estadual de Maringá - Relatório
de atividades - 2012. 2. Universidade Estadual de
Maringá - Dados estatísticos - 2012. I. Dias, Maria
Madalena, coord. II. Dias Filho, Benedito Prado,
rev. III. Gonzales, Beatriz Brandão Assis, rev. VI.
Universidade Estadual de Maringá. Assessoria de
Planejamento. Coordenadoria de Planos e Informações.
V. Título.

CDD 22. Ed. 378.8162

Universidade Estadual de Maringá

Assessoria de Planejamento

Coordenadoria de Planos e Informações
Base de Dados 2013 – Ano Base 2012

Direitos Reservados desta Edição

Universidade Estadual de Maringá

Coordenação Geral

Profa. Dra. Maria Madalena Dias
e-mail: sec-cpl@uem.br

Equipe de Elaboração e Revisão

Prof. Dr. Benedito Prado Dias Filho

Assessor de Planejamento

Profa. Dra. Maria Madalena Dias

Coordenadora de Planos e Informações

Esp. Beatriz Brandão Assis Gonzales

Técnico Administrativo/CPL

Editoria

Msc. Paulo Pupim

Assessor de Comunicação Social

Heitor Teixeira Marcon

Fotografia

Antonio Carlos Locatelli

Fotografia

UEM

Av. Colombo, 5.790 – Zona 7 – CEP 87020-900

Maringá – PR

Telefone: (44)3011-4040

Home page: <http://www.uem.br>

ASP/CPL

Telefone: (44)3011-4410 – Fax: (44)3011-4170

Home page: <http://www.asp.uem.br/cpl>

APRESENTAÇÃO

Segundo o Ministério da Educação (MEC), a Universidade Estadual de Maringá é a melhor universidade do Paraná. A avaliação do MEC é baseada no resultado do Exame Nacional de Desempenho de Estudantes (Enade) realizado em novembro de 2011 e no Índice Geral de Cursos (IGC). O IGC, de acordo com o MEC, é um instrumento construído com base numa média ponderada das notas dos cursos de graduação e pós-graduação de cada instituição, que sintetiza num único indicador a qualidade de todos os cursos de graduação, mestrado e doutorado da mesma instituição de ensino.

A reconquista deste título é o resultado do esforço de toda comunidade acadêmica e administrativa. Esforço este representado pela excelência no ensino, pela produtividade científica e pela inserção na comunidade externa por meio de projetos de extensão e cultura. Vale lembrar, também, da importância do Complexo de Saúde da UEM, formado pelo Hospital Universitário de Maringá, Hemocentro Regional, Unidade de Psicologia Aplicada e a Clínica Odontológica; e dos demais centros de atendimento à saúde que prestam serviços à comunidade de Maringá e região.

A 27ª Edição da Base de Dados contou mais uma vez com a preciosa colaboração dos órgãos administrativos da UEM, que forneceram os dados necessários para sua composição. Dados estes que mostram o quanto a UEM tem evoluído e cumprido o seu papel junto à comunidade.

Assim, agradecemos a todos que direta ou indiretamente contribuíram na elaboração desta edição da Base de Dados, em especial à equipe da ASP/CPL pela coleta de dados e elaboração e à equipe da ASC pelas fotos, arte da capa e suporte técnico na edição.

Prof. Dr. Benedito Prado Dias Filho
Assessor de Planejamento

Profa. Dra. Maria Madalena Dias
Coordenadora de Planos e Informações

SUMÁRIO

APRESENTAÇÃO	7
ÍNDICE DE QUADROS.....	11
ÍNDICE DE FIGURAS.....	13
PRINCIPAIS SIGLAS COM SUAS NOMENCLATURAS	14
HISTÓRICO DA UNIVERSIDADE.....	16
INFORMAÇÕES ESTATÍSTICAS	19
REGIÃO DE ABRANGÊNCIA DA UEM NO ESTADO DO PARANÁ.....	21
ESTRUTURA ACADÊMICA.....	22
Câmpus	22
Centros.....	22
Departamentos.....	22
Polos de Ensino a Distância.....	24
UNIDADES ADMINISTRATIVAS.....	24
Administração Central	24
ENSINO.....	25
Cursos de Graduação.....	27
Cursos de Pós-Graduação.....	33
VESTIBULAR.....	41
PESQUISA.....	51
EXTENSÃO E CULTURA	57
Extensão.....	59
Cultura	61
Coordenadoria de Serviços e Desenvolvimento Regional	62
Outras Atividades de Extensão e Cultura	63
COMPLEXO DA SAÚDE	69
DADOS GERAIS.....	75
Prefeitura do Câmpus.....	77
Orçamento.....	79
Projetos e Convênios.....	79
Escritório de Cooperação Internacional.....	80
Biblioteca	81
Fazenda Experimental de Iguatemi	82
Núcleo de Processamento de Dados	83
Centro de Educação Infantil “Pertinho da Mamãe”.....	84
Restaurante Universitário.....	84
Escola de Música	84
RECURSOS HUMANOS	87

ÍNDICE DE QUADROS

EVOLUÇÃO DO NÚMERO DE CURSOS E ALUNOS MATRICULADOS NA GRADUAÇÃO.....	18
INFORMAÇÕES GERAIS.....	19
INFRAESTRUTURA.....	19
CURSOS DA UEM.....	19
MODALIDADES DOS CURSOS POR CÂMPUS.....	28
ALUNOS MATRICULADOS E GRADUADOS EM 2012.....	28
EDUCAÇÃO A DISTÂNCIA - POLOS.....	31
ENADE – CONCEITOS CURSOS DE GRADUAÇÃO.....	32
CURSOS DE MESTRADO.....	33
CURSOS DE DOUTORADO.....	36
CURSOS DE ESPECIALIZAÇÃO.....	37
COLÉGIO DE APLICAÇÃO PEDAGÓGICA.....	40
PROJETOS DE ENSINO.....	40
VESTIBULAR DE INVERNO 2012.....	43
VESTIBULAR DE VERÃO 2012.....	45
PROCESSO DE AVALIAÇÃO SERIADA – PAS/2012.....	47
PERFIL DOS APROVADOS DA UEM 2012 – INVERNO E VERÃO.....	49
PERFIL DOS APROVADOS DA UEM 2012 - PAS.....	50
PROJETOS DE PESQUISA.....	53
PRODUÇÃO CIENTÍFICA.....	53
PUBLICAÇÕES - EDITORA DA UEM.....	54
PROJETOS DE INICIAÇÃO CIENTÍFICA.....	54
PROGRAMA DE DEMANDA SOCIAL - MESTRADO.....	54
PROGRAMA DE DEMANDA SOCIAL - DOUTORADO.....	55
PROGRAMA DEMANDA SOCIAL – TOTAL BOLSAS.....	56
PROGRAMA ESPECIAL DE TREINAMENTO - PET.....	56
PROJETOS DE EXTENSÃO.....	59
CURSOS E EVENTOS.....	59
BOLSAS DE EXTENSÃO.....	60
INSTITUTO DE ESTUDOS JAPONESES.....	60
INSTITUTO DE LÍNGUAS.....	60
CURSOS DE EXTENSÃO.....	61
ATIVIDADES ARTÍSTICAS E CULTURAIS.....	62
PROJETOS DE PRESTAÇÃO DE SERVIÇOS.....	62
MUSEU DA BACIA DO PARANÁ.....	63
MUSEU DINÂMICO INTERDISCIPLINAR - ATENDIMENTOS.....	63
MUSEU DINÂMICO INTERDISCIPLINAR – ATIVIDADES EXTERNAS.....	63
CURSO DE TREINAMENTO PARA PROFESSORES DE ENSINO INFANTIL, FUNDAMENTAL, MÉDIO E EDUCAÇÃO ESPECIAL.....	63
SERVIÇOS DE ASSISTÊNCIA JUDICIÁRIA.....	64
ATIVIDADES DO NÚCLEO DE PSICOLOGIA APLICADA.....	64
ESTAÇÃO CLIMATOLÓGICA PRINCIPAL DE MARINGÁ.....	65
ATIVIDADES DA UNIDADE DE PRODUÇÃO DE MEDICAMENTOS - LPEPMC.....	66
PROGRAMA PRÓ-EGRESSO.....	67
HOSPITAL UNIVERSITÁRIO REGIONAL DE MARINGÁ.....	71
TAXAS DE INTERNAMENTO HOSPITALAR - HUM.....	72
ESTATÍSTICAS DE INTERNAMENTO – HUM.....	72

CLÍNICA ODONTOLÓGICA.....	72
HEMOCENTRO	73
LABORATÓRIO DE ENSINO E PESQUISA EM ANÁLISES CLÍNICAS	74
UNIDADE DE PSICOLOGIA APLICADA.....	74
FARMÁCIA ENSINO	74
HOSPITAL VETERINÁRIO DO DEPARTAMENTO DE MEDICINA VETERINÁRIA	74
INSTALAÇÕES FÍSICAS DOS CÂMPUS.....	77
ÁREA FÍSICA DOS CÂMPUS.....	78
EXECUÇÃO ORÇAMENTÁRIA - ORIGEM	79
EXECUÇÃO ORÇAMENTÁRIA - APLICAÇÕES	79
CONVÊNIO POR INSTITUIÇÃO	79
CONVÊNIO POR MODALIDADE	80
CONVÊNIO E INTERCÂMBIOS	80
ACERVO BIBLIOGRÁFICO	81
ATIVIDADES DA BIBLIOTECA.....	81
PRODUÇÃO AGRÍCOLA.....	82
PRODUÇÃO ANIMAL	82
SERVIÇOS DE INSTALAÇÃO DE PONTOS DE REDE.....	83
INVESTIMENTOS NA REDE INTERNET/INTRANET.....	83
MANUTENÇÃO NO BANCO DE DADOS.....	83
INFORMAÇÕES GERAIS SOBRE LABORATÓRIOS DE ENSINO	83
ATIVIDADES DA CRECHE	84
ATENDIMENTOS DO RU.....	84
CURSO BÁSICO DE MÚSICA.....	84
CURSO TÉCNICO EM MÚSICA.....	85
CURSO DE EXTENSÃO	85
TITULAÇÃO DOCENTE	89
REGIME DE TRABALHO DOCENTE.....	89
TITULAÇÃO DOS AGENTES UNIVERSITÁRIOS - UEM e HUM.....	90
CLASSE DOS AGENTES UNIVERSITÁRIOS – UEM E HUM.....	90

ÍNDICE DE FIGURAS

Figura 1 – Evolução do número de cursos de graduação.....	18
Figura 2 – Evolução do número de matriculados nos cursos de graduação.	18
Figura 3 – Cursos em 2012.....	20
Figura 4 – Alunos matriculados em 2012.....	20
Figura 5 – Abrangência da UEM no Paraná.....	21
Figura 6 – Alunos Matriculados no período de 1992 a 2012.....	27
Figura 7 – Produção científica 2012.....	53
Figura 8 – Participantes em projetos de pesquisa.....	53
Figura 9 – Titulação docente.....	89
Figura 10 – Titulação dos agentes universitários.....	90

PRINCIPAIS SIGLAS COM SUAS NOMENCLATURAS

ASC	Assessoria de Comunicação Social
ASP	Assessoria de Planejamento
BCE	Biblioteca Central
CAD	Conselho de Administração
CAP	Colégio de Aplicação Pedagógica
CAR	Câmpus Regional de Cidade Gaúcha
CCA	Centro de Ciências Agrárias
CCB	Centro de Ciências Biológicas
CCE	Centro de Ciências Exatas
CCH	Centro de Ciências Humanas, Letras e Artes
CCS	Centro de Ciências da Saúde
CEP	Conselho de Ensino, Pesquisa e Extensão
COU	Conselho Universitário
CRC	Câmpus Regional de Cianorte
CRG	Câmpus Regional de Goioerê
CRN	Câmpus Regional do Noroeste
CRU	Câmpus Regional de Umuarama
CRV	Câmpus Regional do Vale do Ivaí
CSA	Centro de Ciências Sociais Aplicadas
CTC	Centro de Tecnologia
DAA	Diretoria de Assuntos Acadêmicos
DAB	Departamento de Análises Clínicas e Biomedicina
DAD	Departamento de Administração
DAG	Departamento de Agronomia
DAL	Departamento de Engenharia de Alimentos
DAU	Departamento de Arquitetura e Urbanismo
DBC	Departamento de Biologia Celular e Genética
DBI	Departamento de Biologia
DBQ	Departamento de Bioquímica
DBS	Departamento de Ciências Básicas da Saúde
DCA	Departamento de Ciências Agrônômicas
DCC	Departamento de Ciências Contábeis
DCI	Departamento de Ciências
DCM	Departamento de Ciências Morfofisiológicas
DCO	Departamento de Economia
DCS	Departamento de Ciências Sociais
DDM	Departamento de Design e Moda - Câmpus de Cianorte
DDP	Departamento de Direito Público
DEA	Departamento de Engenharia Agrícola - Câmpus Regional do Arenito
DEC	Departamento de Engenharia Civil
DEF	Departamento de Educação Física
DEM	Departamento de Engenharia Mecânica
DEN	Departamento de Enfermagem
DEP	Departamento de Engenharia de Produção
DEQ	Departamento de Engenharia Química
DES	Departamento de Estatística
DET	Departamento de Engenharia Têxtil
DFA	Departamento de Farmácia
DFE	Departamento de Fundamentos da Educação
DFI	Departamento de Física

DFL	Departamento de Filosofia
DFS	Departamento de Ciências Fisiológicas
DFT	Departamento de Farmacologia e Terapêutica
DGE	Departamento de Geografia
DHI	Departamento de História
DIN	Departamento de Informática
DLE	Departamento de Letras
DMA	Departamento de Matemática
DMD	Departamento de Medicina
DMU	Departamento de Música
DMV	Departamento de Medicina Veterinária - Câmpus Reg. de Umuarama
DOD	Departamento de Odontologia
DPI	Departamento de Psicologia
DPP	Departamento de Direito Privado e Processual
DQI	Departamento de Química
DTP	Departamento de Teoria e Prática da Educação
DTC	Departamento de Tecnologia - Câmpus Regional de Umuarama
DZO	Departamento de Zootecnia
GRE	Gabinete da Reitoria
HUM	Hospital Universitário Regional de Maringá
MUDI	Museu Dinâmico Interdisciplinar
NEAD	Núcleo de Educação a Distância
PAD	Pró-Reitoria de Administração
PCU	Prefeitura do Câmpus Sede
PEC	Pró-Reitoria de Extensão e Cultura
PEN	Pró-Reitoria de Ensino
PJU	Procuradoria Jurídica
PPG	Pró-Reitoria de Pesquisa e Pós-Graduação
PRH	Pró-Reitoria de Recursos Humanos e Assuntos Comunitários
REI	Reitoria
UEM	Universidade Estadual de Maringá

Outras siglas

CAPES	Coordenação de Aperfeiçoamento de Pessoal de Nível Superior
CNPQ	Conselho Nacional de Desenvolvimento Científico e Tecnológico
IC	Iniciação Científica
ENADE	Exame Nacional de Desempenho de Estudantes
PIBIC	Programa Institucional de Bolsas de Iniciação Científica
PIBIC-AF/IS	Programa Institucional de Bolsas de Iniciação Científica e Extensão nas Ações Afirmativas e Inclusão Social
PIBIC-EM	Programa Institucional de Bolsas de Iniciação Científica - Ensino Médio
PIBIT	Programa Institucional de Bolsas de Iniciação em Desenvolvimento Tecnológico e Inovação
PIC	Programa de Iniciação Científica

Para informações sobre outras siglas consulte o *website*: <http://www.asp.uem.br>

HISTÓRICO DA UNIVERSIDADE

Em 1969, a Lei nº 6.034, de 6/11/1969 autorizou a criação da Universidade Estadual de Maringá (UEM), que agregou as faculdades existentes: Faculdade Estadual de Ciências Econômicas, criada em 1959, Faculdade Estadual de Direito e Fundação Faculdade de Filosofia, Ciências e Letras, ambas criadas em 1966. Nessas faculdades já funcionavam os cursos de Ciências Econômicas (criado em 1961), Direito (criado em 1966), Geografia, História e Letras (criados em 1967). Também no ano de 1969 foi criado o curso de Ciências do 1º. Grau.

Inicialmente, a instituição foi criada sob a forma de fundação de direito público em 1970, pelo Decreto Estadual nº 18.109, de 28/1/1970, passando a ser denominada de Fundação Universidade Estadual de Maringá (FUEM), sendo o seu reconhecimento efetivado em 1976, por meio do Decreto Federal nº 77.583, de 11/5/1976, tornando-se autarquia em 1991, pela Lei Estadual nº 9.663 de 17/7/1991, mantendo a mesma denominação.

No período de 1970 a 1975 foram implantados 15 cursos de graduação, propiciando assim o início da expansão da UEM, a qual teve prosseguimento com a criação de novos Câmpus em outras cidades paranaenses. Em 1986 foram criados os Câmpus: Câmpus Extensão de Cianorte, e Câmpus do Arenito, em Cidade Gaúcha-Pr. Em 1989 criou-se o Câmpus Regional do Noroeste, em Diamante do Norte-Pr, em 1991 o Câmpus Regional de Goioerê, em 2002 o Câmpus Regional de Umuarama e, em 2010, o Câmpus Regional do Vale do Ivaí, em Ivaiporã.

No ano de 1986, foram criados os dois primeiros cursos de pós-graduação *stricto sensu*, oferecidos em nível de mestrado, sendo um na área de Ciências Biológicas e o outro na área de Química Aplicada e, no mesmo ano, criou-se o Núcleo de Pesquisas em Limnologia, Ictiologia e Aquicultura – Nupélia, que mantém uma base avançada no município de Porto Rico-PR. Este núcleo é fundamental para o desenvolvimento de atividades de pesquisa, oferecendo suporte aos cursos de pós-graduação nas áreas de Ciências Biológicas e Ambientais.

No ano de 1988, foram criados os cursos de Medicina e Odontologia, tendo como consequência a implantação de um complexo de saúde, formado pelo Hospital Universitário Regional de Maringá, Clínica Odontológica e Hemocentro.

O primeiro curso de doutorado da UEM foi criado em 1992 sob a denominação de Ecologia de Ambientes Aquáticos Continentais.

Em 2000, a UEM implantou oito novos cursos de graduação e, em 2001, ofereceu o primeiro curso de graduação a distância - EAD. A oferta de cursos foi ampliada em 2007, a partir do ingresso da UEM no sistema Universidade Aberta do Brasil (UAB) do Ministério da Educação, como projeto "piloto" resultante de um convênio entre o MEC e o Banco do Brasil, sendo ofertada uma turma no curso de Administração. Entre 2009 e 2010, foram criados mais cinco novos cursos de licenciatura nesta modalidade.

A UEM participa do Plano Nacional de Formação de Professores da Educação Básica (PARFOR), que é um programa nacional implantado pela CAPES em regime de colaboração com as Secretarias de Educação dos Estados, do Distrito Federal, dos Municípios e com as Instituições de Ensino Superior (IES), atendendo professores em exercício de licenciatura, garantindo a eles sua formação, conforme exigências da Lei de Diretrizes e Bases da Educação (LDB). Ela atende, também, 4.035 alunos do curso de Pedagogia EAD oriundos da Faculdade Vizinhança Vale do Iguaçu – VIZIVALI, os quais obtiveram a formação, mas necessitam de uma complementação pedagógica de um ano para a obtenção do título de Pedagogo por meio da UAB, tendo como participantes a maioria das universidades do Paraná.

Em 2010, houve a criação de 10 novos cursos de graduação e, atualmente, são ofertados 60 cursos de graduação presencial, 7 cursos de graduação a distância, 56 cursos de pós-graduação *stricto sensu* (35 em nível de mestrado e 21 de doutorado) e, aproximadamente, 108 cursos de pós-graduação *lato sensu* (especialização). Para tanto, a Instituição conta com 7 Câmpus, 7 Centros de Ensino e 47 Departamentos.

EVOLUÇÃO DO NÚMERO DE CURSOS E ALUNOS MATRICULADOS NA GRADUAÇÃO

ANO	CURSOS	MATRICULADOS
1975*	21	3.453
1980*	23	4.890
1990*	28	8.153
2000	36	10.036
2006	46	15.339
2007	47	16.398
2008	48	16.530
2009	50	17.098
2010	69	17.382
2011	68	20.692
2012	67	22.199

* Média dos matriculados nos dois semestres do ano.
 Fonte: DAA e Bases de Dados



Figura 1 – Evolução do número de cursos de graduação.



Figura 2 – Evolução do número de matriculados nos cursos de graduação.

INFORMAÇÕES ESTATÍSTICAS

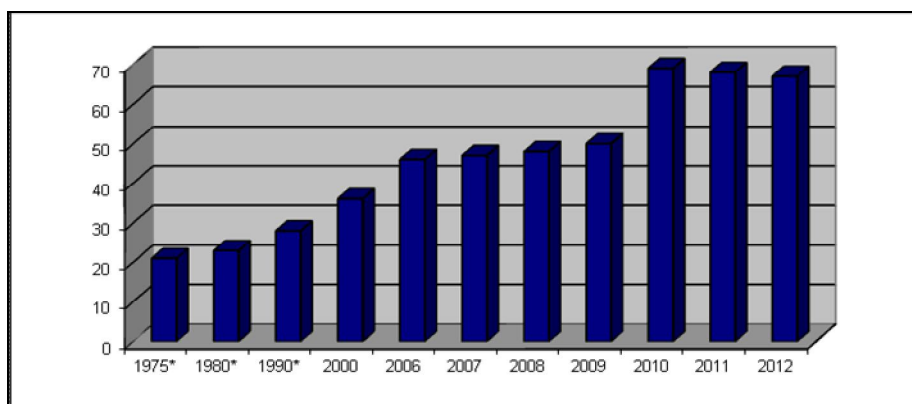
INFORMAÇÕES GERAIS

Natureza Jurídica UEM	Autarquia Estadual
Atividade econômica principal	Ensino Superior
Ano de Fundação	1969
Número de Câmpus	07
Centros de Ensino	07
Departamentos	47
Polos de Ensino a Distância	24
Unidades Administrativas – Administração Central	10

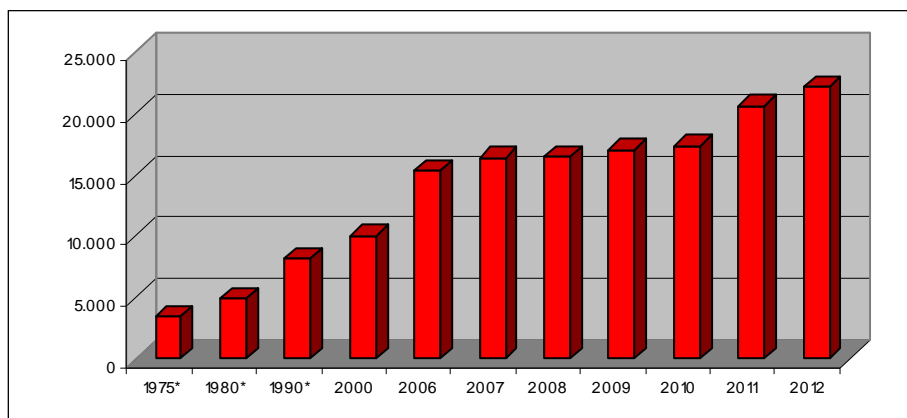
INFRAESTRUTURA

LOCALIZAÇÃO	INSTALAÇÕES FÍSICAS 2012 (m ²)		
	COBERTA	DESCOBERTA	TOTAL
Câmpus Sede	168.220,83	39.815,16	208.035,99
Câmpus Regionais e Outros	42.917,49	17.344,69	60.262,18
TOTAL	211.138,32	57.159,85	268.298,17

Fonte: PCU/DOP/PTO

CURSOS DA UEM

CURSO	QUANTIDADE	
	Cursos	Alunos
Graduação	67	22.199
Especialização	108	3.289
Mestrado	35	1.204
Doutorado	21	857
TOTAL	231	27.549

Fonte: DAA/PEN e PPG/PGD

OBS. Distribuição dos cursos de graduação:

60 cursos presenciais(incluindo Parfor) e 07 cursos a distância.



Figura 3 - Cursos em 2012.



Figura 4 - Alunos matriculados em 2012.

REGIÃO DE ABRANGÊNCIA DA UEM NO ESTADO DO PARANÁ

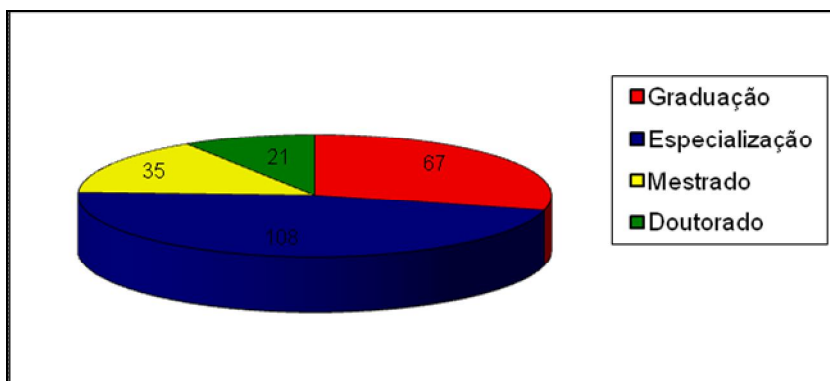

Figura 5 – Abrangência da UEM no Paraná

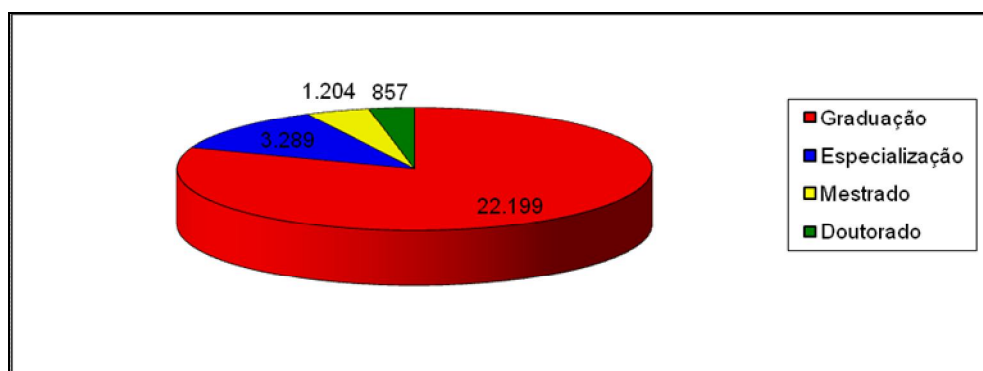
ESTRUTURA ACADÊMICA

CÂMPUS

Câmpus Sede
Câmpus Regional de Cianorte – CRC
Câmpus Regional de Goioerê – CRG
Câmpus Regional de Cidade Gaúcha – CAR
Câmpus Regional do Noroeste – CRN
Câmpus Regional de Umuarama – CRU
Câmpus Regional do Vale do Ivaí - CRV

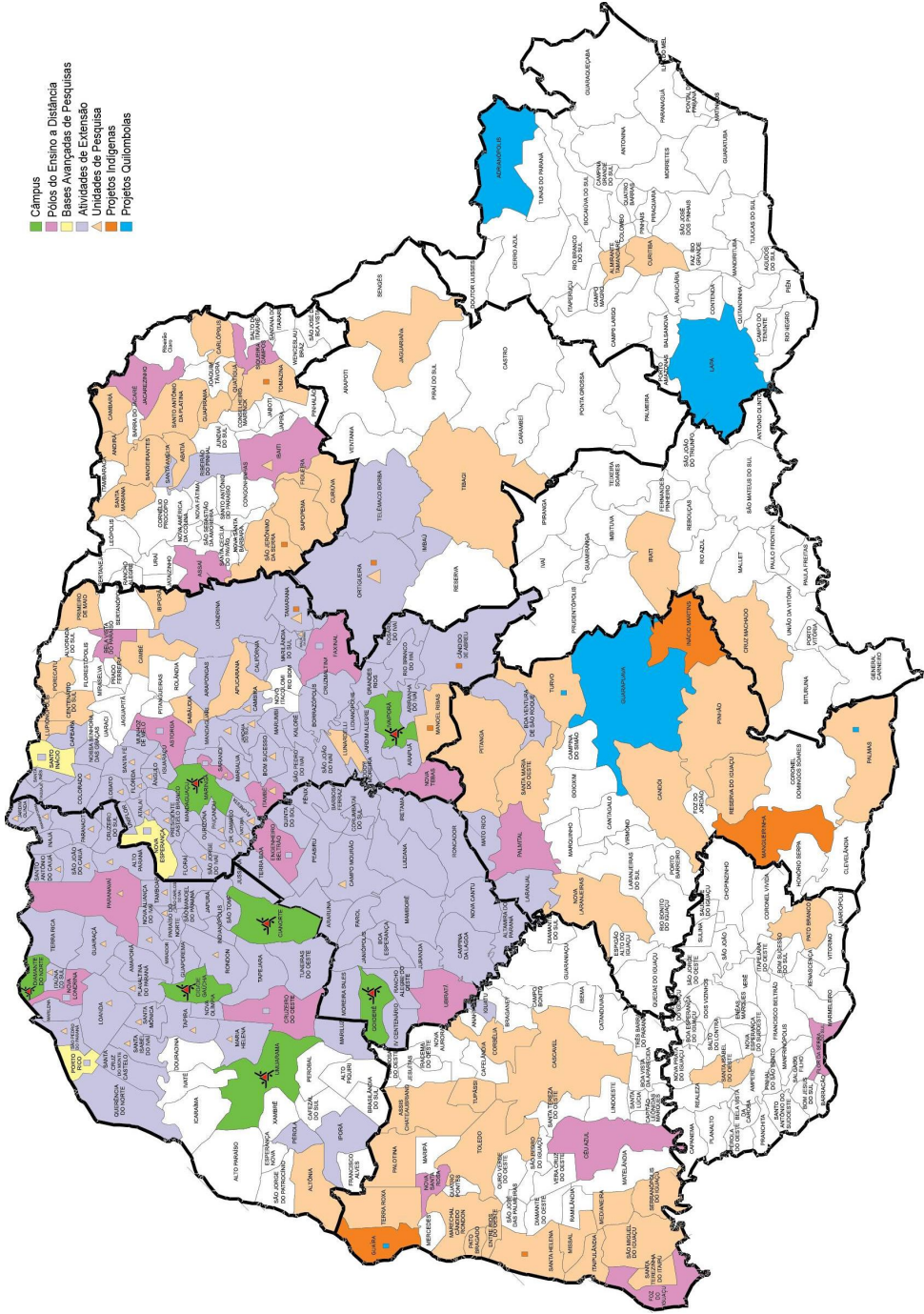
CENTROS

Ciências Agrárias – CCA
Ciências Biológicas – CCB
Ciências da Saúde - CCS
Ciências Exatas – CCE
Ciências Humanas, Letras e Artes – CCH
Ciências Sociais Aplicadas - CSA
Tecnologia – CTC

DEPARTAMENTOS

Administração – DAD
Agronomia – DAG
Análises Clínicas e Biomedicina – DAB
Arquitetura e Urbanismo – DAU
Biologia – DBI
Bioquímica – DBQ
Biotecnologia, Genética e Biologia Celular - DBC
Ciências – DCI
Ciências Agrônomicas – DCA
Ciências Básicas da Saúde – DBS
Ciências Contábeis – DCC
Ciências Fisiológicas – DFS
Ciências Morfológicas – DCM
Ciências Sociais – DCS
Design e Moda – DDM
Direito Privado e Processual – DPP
Direito Público – DDP
Economia – DCO
Educação Física – DEF
Enfermagem – DEN
Engenharia Agrícola – DEA
Engenharia Civil – DEC
Engenharia de Alimentos – DAL
Engenharia de Produção – DEP

DEPARTAMENTOS

Engenharia Mecânica – DEM
Engenharia Química – DEQ
Engenharia Têxtil – DET
Estatística – DES
Farmácia – DFA
Farmacologia e Terapêutica – DFT
Filosofia – DFL
Física – DFI
Fundamentos da Educação – DFE
Geografia – DGE
História – DHI
Informática – DIN
Letras – DLE
Matemática – DMA
Medicina – DMD
Medicina Veterinária – DMV
Música – DMU
Odontologia – DOD
Psicologia – DPI
Química – DQI
Tecnologia – DTC
Teoria e Prática da Educação – DTP
Zootecnia – DZO

POLOS DE ENSINO A DISTÂNCIA

Polo de Apoio Presencial de Assaí
Polo de Apoio Presencial de Astorga
Polo de Apoio Presencial de Bela Vista do Paraíso
Polo de Apoio Presencial de Céu Azul
Polo de Apoio Presencial de Cidade Gaúcha
Polo de Apoio Presencial de Cruzeiro do Oeste
Polo de Apoio Presencial de Diamante do Norte
Polo de Apoio Presencial de Engenheiro Beltrão
Polo de Apoio Presencial de Faxinal
Polo de Apoio Presencial de Flor da Serra do Sul
Polo de Apoio Presencial de Foz do Iguaçu
Polo de Apoio Presencial de Goioerê
Polo de Apoio Presencial de Ibaiti
Polo de Apoio Presencial de Itambé
Polo de Apoio Presencial de Jacarezinho
Polo de Apoio Presencial de Nova Londrina
Polo de Apoio Presencial de Nova Santa Rosa
Polo de Apoio Presencial de Nova Tebas
Polo de Apoio Presencial de Palmital
Polo de Apoio Presencial de Paranavaí
Polo de Apoio Presencial de Sarandi
Polo de Apoio Presencial de Siqueira Campos
Polo de Apoio Presencial da Ubiratã
Polo de Apoio Presencial da Umuarama

UNIDADES ADMINISTRATIVAS

ADMINISTRAÇÃO CENTRAL

Reitoria - GRE
Procuradoria Jurídica - PJU
Assessoria de Planejamento - ASP
Assessoria de Comunicação Social - ASC
Pró-Reitoria de Administração - PAD
Pró-Reitoria de Ensino - PEN
Pró-Reitoria de Extensão e Cultura - PEC
Pró-Reitoria de Pesquisa e Pós-Graduação - PPG
Pró-Reitoria de Recursos Humanos e Assuntos Comunitários - PRH
Prefeitura do Câmpus - PCU

ENSINO



CURSOS DE GRADUAÇÃO

NÚMERO DE ALUNOS QUE EFETUARAM MATRÍCULA NA UEM DESDE 1992 ATÉ 2011*



Figura 6 – Alunos Matriculados no período de 1992 a 2012.

Fonte: ASP/CPL

*São considerados aqueles alunos que informaram nas suas fichas de matrícula o Estado de origem.

MODALIDADES DOS CURSOS POR CÂMPUS

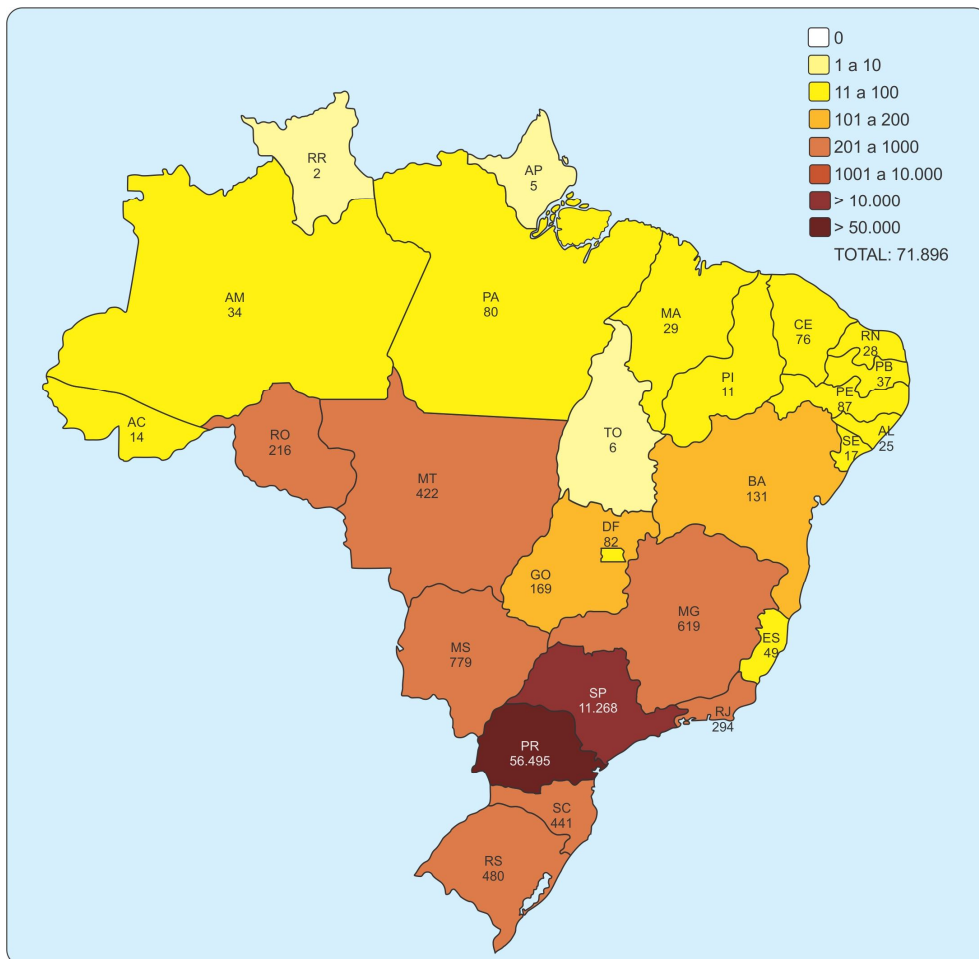
HABILITAÇÃO	SEDE	CRC	CRG	CAR	CRU	CRV	TOTAL
MODALIDADE: PRESENCIAL							
Licenciatura Plena	6	1	2	-	-	2	11
Bacharelado	25	3	2	1	5	1	37
Licenciatura e Bacharelado	8	-	-	-	-	-	8
Tecnologia	1	-	-	-	3	-	4
Total de Cursos Presenciais	40	4	4	1	8	3	60
MODALIDADE: EDUCAÇÃO A DISTÂNCIA							
Licenciatura Plena	5	-	-	-	-	-	5
Bacharelado	2	-	-	-	-	-	2
Total de Cursos a Distância	7	-	-	-	-	-	7
MODALIDADE: PARFOR*							
Licenciatura Plena	9	-	-	-	-	-	9
Total de Currículos PARFOR	9	-	-	-	-	-	9
MODALIDADE: VIZIVALE*							
Licenciatura Plena	1	-	-	-	-	-	1
Total de currículos VIZIVALE	1	-	-	-	-	-	1

As modalidades de curso PARFOR e VIZIVALE foram criadas como novos currículos de cursos já existentes com o objetivo de atender a necessidades de formação acadêmica complementar, específicas e temporárias, conforme consta no histórico desta Base de Dados.

Fonte: PEN/DAA.

ALUNOS MATRICULADOS E GRADUADOS EM 2012

CURSO	MATRICULADOS	FORMADOS
MODALIDADE: PRESENCIAL		
Administração	704	141
Agronomia	407	57
Agronomia – Umuarama	187	37
Arquitetura e Urbanismo	219	42
Artes Cênicas	75	-
Artes Cênicas – PARFOR	40	-
Artes Visuais	78	-
Biomedicina	76	-
Bioquímica	54	-
Ciência da Computação	187	23
Ciências Biológicas	349	61
Ciências Contábeis	546	56
Ciências Contábeis – Cianorte	197	28
Ciências Econômicas	616	69
Ciências Sociais	168	25

CURSO	MATRICULADOS	FORMADOS
MODALIDADE: PRESENCIAL		
Comunicação e Multimídias	70	-
Design – Cianorte	160	24
Direito	814	141
Educação Física	598	109
Educação Física – Ivaiporã	83	-
Enfermagem	168	41
Engenharia Agrícola - Cidade Gaúcha	134	6
Engenharia Ambiental - Umuarama	69	-
Engenharia Civil	445	71
Engenharia Civil – Umuarama	78	-
Engenharia de Alimentos	188	23
Engenharia de Alimentos – Umuarama	58	-
Engenharia de Produção	655	88
Engenharia de Produção – Goioerê	75	-
Engenharia Elétrica	78	-
Engenharia Mecânica	196	18
Engenharia Química	448	74
Engenharia Têxtil – Goioerê	147	22
Estatística	87	8
Farmácia	310	58
Filosofia	166	26
Física	224	23
Física – Goioerê	40	-
Física - PARFOR	30	-
Geografia	362	53
História	291	49
História – Ivaiporã	83	-
História - PARFOR	41	-
Informática	233	24
Letras	551	92
Letras - PARFOR	43	-
Licenciatura Plena Em Ciências - Goioerê	66	11
Matemática	321	21
Medicina	241	40
Medicina Veterinária – Umuarama	212	53
Moda – Cianorte	156	26
Música	114	26
Música - PARFOR	49	-
Odontologia	198	39
Pedagogia	487	106
Pedagogia – PARFOR	164	-
Pedagogia – Cianorte	163	40
Prog.Formação Pedagógica - PARFOR	56	-
Psicologia	397	80

CURSO	MATRICULADOS	FORMADOS
MODALIDADE: PRESENCIAL		
Química	380	57
Química - PARFOR	23	-
Secretariado Executivo Trilingue	158	36
Serviço Social – Ivaiporã	109	-
Tecnologia em Alimentos - Umuarama	84	17
Tecnologia em Biotecnologia	59	-
Tecnologia em Construção Civil - Umuarama	174	37
Tecnologia em Meio Ambiente - Umuarama	159	62
Zootecnia	372	52
Aluno Especial	1	-
Aluno Não Regular	30	-
Mobilidade Estudantil	5	-
TOTAIS: PRESENCIAL	15.006	2.192
MODALIDADE: EDUCAÇÃO A DISTÂNCIA		
Administração	30	18
Administração Pública	463	
Ciências Biológicas	97	
Física	69	1
História	510	
Letras	451	
Pedagogia	1.108	412
Pedagogia (PARFOR)	429	
Pedagogia (VIZIVALI)	4.035	
TOTAIS: EDUCAÇÃO A DISTÂNCIA	7.192	431
TOTAIS	22.198	2.623

PARFOR - Plano Nacional de Formação de Professores da Educação Básica

VIZIVALI - Faculdade Vizinhança Vale do Iguaçu

Fonte: PEN/DAA e NEAD

EDUCAÇÃO A DISTÂNCIA - POLOS

POLOS DE APOIO PRESENCIAL	ALUNOS MATRICULADOS
Assaí	399
Astorga	422
Bela Vista do Paraíso	48
Céu Azul	408
Cidade Gaúcha	202
Cruzeiro do Oeste	244
Diamante do Norte	162
Engenheiro Beltrão	499
Faxinal	251
Flor da Serra do Sul	375
Foz do Iguaçu	531
Goioerê	256
Ibaiti	44
Itambé	114
Jacarezinho	233
Nova Londrina	254
Nova Santa Rosa	350
Nova Tebas	20
Palmital	15
Paranavaí	381
Sarandi	534
Siqueira Campos	193
Ubiratã	321
Umuarama	429
TOTAL	6.685

Fonte: NEAD

ENADE – CONCEITOS CURSOS DE GRADUAÇÃO

CURSO	ANO	CONCEITO PRELIMINAR
		(1 a 5)
Administração (Sede)	2009	4
Agronomia (Sede)	2010	5
Agronomia (Umuarama)	2010	5
Arquitetura e Urbanismo (Sede)	2008	4
Arquitetura e Urbanismo	2011	4
Ciências Biológicas (Sede)	2008	4
Ciências Biológicas – Bacharelado (Sede)	2011	3
Ciências Biológicas – Licenciatura (Sede)	2011	4
Ciência da Computação (Sede)	2008	3
Ciência da Computação (Sede)	2011	3
Ciências Contábeis (Sede)	2009	4
Ciências Contábeis (Cianorte)	2009	4
Ciências Econômicas (Sede)	2009	4
Ciências Sociais (Sede)	2008	4
Ciências Sociais - Licenciatura (Sede)	2011	1
Ciências Sociais – Bacharelado (Sede)	2011	1
Design (Cianorte)	2009	4
Direito (Sede)	2009	4
Educação Física - Bacharelado (Sede)	2010	3
Educação Física – Licenciatura (Sede)	2011	1
Enfermagem (Sede)	2010	4
Engenharia Agrícola (Cidade Gaúcha)	2008	3
Engenharia Civil (Sede)	2008	4
Engenharia Civil (Sede)	2011	4
Engenharia de Alimentos (Sede)	2008	4
Engenharia de Alimentos (Sede)	2011	4
Engenharia de Produção (Sede)	2008	3
Engenharia de Produção (Sede)	2011	3
Engenharia Mecânica (Sede)	2008	3
Engenharia Mecânica (Sede)	2011	4
Engenharia Química (Sede)	2008	3
Engenharia Química (Sede)	2011	3
Engenharia Têxtil – (Goioerê)	2008	3
Estatística (Sede)	2009	4
Farmácia (Sede)	2010	4
Filosofia (Sede)	2008	3
Filosofia (Sede)	2011	5
Física (Sede)	2008	3
Física – Bacharelado (Sede)	2011	2
Física – Licenciatura (Sede)	2011	1
Geografia (Sede)	2008	4
Geografia	2011	4
História (Sede)	2008	4

CURSO	ANO	CONCEITO PRELIMINAR
		(1 a 5)
História (Sede)	2011	2
Informática (Sede)	2008	3
Informática	2011	3
Letras (Sede)	2008	4
Letras (Sede)	2011	4
Matemática (Sede)	2008	4
Matemática	2011	3
Medicina (Sede)	2010	5
Medicina Veterinária (Umuarama)	2010	4
Música (Sede)	2009	3
Música	2011	3
Odontologia (Sede)	2010	4
Pedagogia (Sede)	2008	4
Pedagogia (Sede)	2011	4
Pedagogia (Cianorte)	2008	4
Pedagogia (Cianorte)	2011	4
Psicologia (Sede)	2009	4
Química (Sede)	2008	3
Química (Bacharelado)	2011	3
Química (Licenciatura)	2011	4
Secretariado Executivo Trilingue (Sede)	2009	5
Tecnologia em Alimentos (Umuarama)	2008	3
Tecnologia em Alimentos (Umuarama)	2011	3
Tecnologia em Construção Civil (Umuarama)	2008	3
Zootecnia (Sede)	2010	4

Fonte: PEN-DEG

CURSOS DE PÓS-GRADUAÇÃO

CURSOS DE MESTRADO

CURSOS/CENTROS				CONCEITO CAPES	
CURSO	TITULADOS ATÉ 2012	TITULADOS EM 2012	MATRICULADOS	ANO	CONCEITO
CENTRO DE CIÊNCIAS BIOLÓGICAS					
1 - Programa de Pós-Graduação em Ciências Biológicas (PBC)	259	14	37	2012	4
2 - Programa de Pós-Graduação em Ecologia de Ambientes Aquáticos Continentais (PEA)	230	13	47	2012	6
3 - Programa de Pós-Graduação em Biologia Comparada (PGB)	84	14	49	2012	4

CURSOS/CENTROS				CONCEITO CAPES	
CURSO	TITULADOS ATÉ 2012	TITULADOS EM 2012	MATRICULADOS	ANO	CONCEITO
CENTRO DE CIÊNCIAS DA SAÚDE					
1 - Programa de Pós-Graduação em Ciências Farmacêuticas (PCF)	184	22	37	2012	4
2 - Programa de Pós-Graduação em Ciências da Saúde (PCS)	203	28	45	2012	4
3 - Programa de Pós-Graduação em Biociências Aplicadas à Farmácia (PBF)	150	18	34	2012	4
4 - Programa de Pós-Graduação - Mestrado em Enfermagem (PSE)	151	27	28	2012	4
5 - Programa Associado de Pós-Graduação em Educação Física - UEM/UEL (PEF)	70	28	35	2012	4
6 - Programa de Pós-Graduação em Odontologia (PGO)	31	9	22	2012	3
CENTRO DE CIÊNCIAS EXATAS					
1 - Programa de Pós-Graduação em Química (PQU)	265	14	56	2012	5
2 - Programa de Pós-Graduação em Física (PFI)	142	13	17	2012	5
3 - Programa de Pós-Graduação em Matemática (PMA)	101	10	20	2012	4
4 - Programa de Pós-Graduação em Educação para a Ciência e a Matemática (PCM)	113	15	27	2012	4
5 - Programa de Pós-Graduação em Matemática Semipresencial – Mestrado Profissional (PROFMAT)	0	0	33	2012	3
CENTRO DE CIÊNCIAS HUMANAS, LETRAS E ARTES					
1 - Programa de Pós-Graduação em Educação (PPE)	473	36	81	2012	4
2 - Programa de Pós-Graduação em Geografia (PGE)	241	12	33	2012	4
3 - Programa de Pós-Graduação em Letras (PLE)	306	37	72	2012	4
4 - Programa de Pós-Graduação em História (PPH)	103	20	40	2012	3
5 - Programa de Pós-Graduação em Psicologia (PPI)	78	24	51	2012	3
6 - Programa de Pós-Graduação em Ciências Sociais (PGC)	27	14	34	2012	3
7 - Programa de Pós-Graduação em Políticas Públicas - Mestrado Profissional (PPP)	28	28	30	2012	3
8 - Programa de Pós-Graduação em Filosofia (PGF)	0	0	7	2012	3
CENTRO DE TECNOLOGIA					
1 - Programa de Pós-Graduação em Engenharia Química (PEQ)	260	21	50	2012	5

CURSOS/CENTROS				CONCEITO CAPES	
CURSO	TITULADOS ATÉ 2012	TITULADOS EM 2012	MATRICULADOS	ANO	CONCEITO
2 - Programa de Pós-Graduação em Ciência da Computação (PCC)	119	19	31	2012	3
3 - Programa de Pós-Graduação em Engenharia Urbana (PEU)	84	28	51	2012	3
4 - Programa de Pós-Graduação em Bioenergia (PPB)*	4	4	14	2012	3
5 - Programa de Pós-Graduação em Metodologia de Projeto Associado UEM-UEL	0	0	12	2012	3
6 - Programa de Pós-Graduação em Engenharia Mecânica	0	0	4	2012	3
CENTRO DE CIÊNCIAS AGRÁRIAS					
1 - Programa de Pós-Graduação em Zootecnia (PPZ)	344	26	49	2012	6
2 - Programa de Pós-Graduação em Agronomia (PGA)	353	36	46	2012	5
3 - Programa de Pós-Graduação em Genética e Melhoramento (PGM)	136	24	30	2012	5
4 - Programa de Pós-Graduação em Ciências de Alimentos (PPC)	18	12	25	2012	4
5 - Programa de Pós-Graduação em Ciências Agrárias	0	0	0	2012	3
CENTRO DE CIÊNCIAS SOCIAIS APLICADAS					
1 - Programa de Pós-Graduação em Ciências Econômicas (PCE)	176	15	30	2012	4
2 - Programa de Pós-Graduação em Administração UEM (PPA)	9	9	27	2012	3
TOTAL MESTRADO: 35 cursos	4.742	590	1.204	-	-

*Consórcio com várias instituições (UEL/ UEM/ UEPG/ UNICENTRO/UNIOESTE/ UFPR)

Fonte: PPG/PGD e Secretarias dos Programas de Pós-Graduação

CURSOS DE DOUTORADO

CURSOS/CENTROS				CONCEITO CAPES	
CURSO	TITULADOS ATÉ 2012	TITULADOS EM 2012	MATRICULADOS	ANO	CONCEITO
CENTRO DE CIÊNCIAS BIOLÓGICAS					
1 - Programa de Pós-Graduação em Ecologia de Ambientes Aquáticos Continentais (PEA)	178	10	66	2012	6
2 - Programa de Pós-Graduação em Ciências Biológicas (PBC)	100	5	55	2012	4
3 - Programa de Pós-Graduação em Biologia Comparada (PGB)	2	2	52	2012	4
CENTRO DE CIÊNCIAS DA SAÚDE					
1 - Programa de Pós-Graduação em Ciências Farmacêuticas (PCF)	29	7	43	2012	4
2 - Programa de Pós-Graduação em Ciências da Saúde (PCS)	1	1	33	2012	4
3 - Programa Associado de Pós-Graduação em Educação Física - UEM/UEL (PEF)	0	0	14	2012	4
4 - Programa de Pós-Graduação em Enfermagem (PSE)	0	0	13	2012	4
5 - Programa de Pós-Graduação em Biociências Aplicadas à Farmácia (PBF)	0	0	12	2012	4
CENTRO DE CIÊNCIAS EXATAS					
1 - Programa de Pós-Graduação em Física (PFI)	54	8	36	2012	5
2 - Programa de Pós-Graduação em Química (PQU)	59	5	65	2012	5
3 - Programa de Pós-Graduação em Educação para a Ciência e a Matemática (PCM)	2	2	44	2012	4
4 - Programa de Pós-Graduação em Matemática (PMA)	1	1	18	2012	4
CENTRO DE CIÊNCIAS HUMANAS LETRAS E ARTES					
1- Programa de Pós-Graduação em Educação (PPE)	19	10	66	2012	4
2- Programa de Pós-Graduação em Geografia (PGE)	6	6	58	2012	4
3 - Programa de Pós-Graduação em Letras (PLE)	0	0	21	2012	4
CENTRO DE TECNOLOGIA					
1 - Programa de Pós-Graduação em Engenharia Química (PEQ)	106	13	61	2012	5

CURSOS/CENTROS				CONCEITO CAPES	
CURSO	TITULADOS ATÉ 2012	TITULADOS EM 2012	MATRICULADOS	ANO	CONCEITO
CENTRO DE CIÊNCIAS SOCIAIS APLICADAS					
1 - Programa de Pós-Graduação em Ciências Econômicas (PCE)	0	0	14	2012	4
CENTRO DE CIÊNCIAS AGRÁRIAS					
1 - Programa de Pós-Graduação em Zootecnia (PPZ)	154	14	73	2012	6
2 - Programa de Pós-Graduação em Agronomia (PGA)	129	19	53	2012	5
3 - Programa de Pós-Graduação em Genética e Melhoramento (PGM)	35	7	38	2012	5
4 - Programa de Pós-Graduação em Ciências de Alimentos (PPC)	0	0	22	2012	4
TOTAL DOUTORADO: 21 cursos	875	110	857	-	-

Fonte: PPG/PGD e Secretarias dos Programas de Pós-Graduação

CURSOS DE ESPECIALIZAÇÃO

CURSOS/CENTROS	MATRICULADOS
CENTRO DE CIÊNCIAS DA SAÚDE	
Análises Clínicas	20
Endodontia	12
Enfermagem em Viabilidade Tecidual e Tratamento de Feridas	6
Farmacologia	15
Farmacologia	27
Fisiopatologia Humana	27
Gestão de Saúde	316
Implantodontia	12
Ortodontia	12
Periodontia	11
Programa de Residência Médica em Anestesiologia	2
Programa de Residência Médica em Anestesiologia	2
Programa de Residência Médica em Anestesiologia	2
Programa de Residência Médica em Anestesiologia	2
Programa de Residência Médica em Cirurgia Geral	2
Programa de Residência Médica em Cirurgia Geral	4
Programa de Residência Médica em Cirurgia Geral	4
Programa de Residência Médica Clínica Médica	3
Programa de Residência Médica Clínica Médica	1
Programa de Residência Médica Clínica Médica	4
Programa de Residência Médica Clínica Médica	4
Programa de Residência Médica em Medic.de Família e Com.	1
Programa de Residência Médica em Medic.de Família e Com.	3

CURSOS/CENTROS	MATRICULADOS
Programa de Residência Médica em Medicina Intens.Pediátrica	1
Programa de Residência Médica em Medicina Intens.Pediátrica	2
Programa de Residência Médica em Medicina Intens.Pediátrica	2
Programa de Residência Médica em Obstetrícia e Ginecologia	1
Programa de Residência Médica em Obstetrícia e Ginecologia	1
Programa de Residência Médica em Obstetrícia e Ginecologia	2
Programa de Residência Médica em Pediatria	1
Programa de Residência Médica em Pediatria	1
Programa de Residência Médica em Pediatria	2
Programa de Residência Médica em Pediatria	3
Programa de Residência Médica em Psiquiatria	2
Programa de Residência Médica em Psiquiatria	2
Programa de Residência Médica em Psiquiatria	4
Programa de Residência Médica em Psiquiatria	2
Programa de Residência Médica em Reumatologia	1
Programa de Residência Médica em Reumatologia	1
Prótese Dentária	12
Prótese Dentária	11
Residência em Cirurgia e Traumatologia Buco-Maxilo-Facial	2
Residência em Cirurgia e Traumatologia Buco-Maxilo-Facial	2
Residência em Cirurgia e Traumatologia Buco-Maxilo-Facial	2
Residência em Cirurgia e Traumatologia Buco-Maxilo-Facial	2
TOTAL DO CCS (45 cursos)	551
CENTRO DE CIÊNCIAS BIOLÓGICAS	
Anatomia e Histologia: Métodos de Ensino e Pesquisa	20
Biotecnologia	11
Biotecnologia	20
Biotecnologia	105
Biotecnologia	24
Biotecnologia	114
Fisiologia Humana: Func.do Organismo Humano no Cont. inter.	4
Fisiologia Humana: Func.do Organismo Humano no Cont. inter.	15
Fisiologia Humana: Func.do Organismo Humano no Cont. inter.	31
TOTAL DO CCB (9 cursos)	344
CENTRO DE CIÊNCIAS SOCIAIS APLICADAS	
Auditoria e Perícia Contábil	17
Ciências Penais	41
Controladoria e Contabilidade	20
Controladoria e Contabilidade	32
Controladoria e Contabilidade	30
Controladoria e Finanças na Gestão de Negócios	36
Direito Constitucional	14
Direito Tributário	41
Gestão Contábil e Financeira	15
Gestão Empresarial MBA/Executivo	45
Gestão Empresarial MBA/Executivo	45
Gestão Pública	25

CURSOS/CENTROS	MATRICULADOS
Gestão Pública Municipal	19
MBA Gestão de Varejo e Vendas	39
TOTAL DO CSA (14 cursos)	419
CENTRO DE CIÊNCIAS HUMANAS, LETRAS E ARTES	
Aprendizagem e Desenvolvimento no Processo de Escolarização	24
Atendimento Educacional Especializado	829
Educação Especial	13
Ensino-Aprendizagem de Ciências e Biologia	31
Filosofia	19
Form. de Professor de Língua Materna e Língua Estrang.: Prát. Reflexivas,	35
História	19
História e Humanidades	20
História e Humanidades	85
Pesquisa Educacional	36
Psicopedagogia Clínica e Institucional	39
Psicopedagogia Clínica e Institucional	41
Psicopedagogia Clínica e Institucional	35
Saúde Mental e Intervenção Psicológica	25
Saúde Mental e Intervenção Psicológica	24
Teoria Histórico Cultural	18
TOTAL DO CCH (16 cursos)	1.293
CENTRO DE CIÊNCIAS EXATAS	
Estatística Aplicada	8
TOTAL DO CCE (1 curso)	8
CENTRO DE TECNOLOGIA	
Desenvolvimento de Sistemas para Web	9
Desenvolvimento de Sistemas para Web	32
Desenvolvimento de Sistemas para Web	33
Engenharia de Avaliações de Imóveis Urbanos e Rurais	23
Engenharia de Segurança do Trabalho	1
Engenharia de Segurança do Trabalho	24
Engenharia de Segurança do Trabalho	15
Engenharia de Segurança do Trabalho	14
Engenharia de Segurança do Trabalho	62
Engenharia de Segurança do Trabalho	37
Engenharia de Segurança do Trabalho	65
Engenharia de Segurança do Trabalho	26
Engenharia de Segurança do Trabalho	42
Georreferenciamento de Imóveis Urbanos e Rurais	22
Gerenciamento de Projetos	52
Gerenciamento de Projetos	30
Gestão Ambiental	26
Planejamento e Gerenciamento Urbano e Rural	22
Produção Industrial - Sustentabilidade de Processo	7
Tecnologia Mecânica do Setor Sucroalcooleiro	29
TOTAL DO CTC (20 cursos)	571

CURSOS/CENTROS	MATRICULADOS
CENTRO DE CIÊNCIAS AGRÁRIAS	
Fertilidade do Solo e Nutrição de Plantas	32
Fertilidade do Solo e Nutrição de Plantas	25
Fertilidade do Solo e Nutrição de Plantas	38
TOTAL DO CCA (3 cursos)	95
TOTAL DA UEM (108 cursos)	3.281

Fonte: PPG/PGD

COLÉGIO DE APLICAÇÃO PEDAGÓGICA

CURSO	QUANTIDADE ALUNOS
Ensino Fundamental de 9 anos	683
Ensino Médio	261
TOTAL	944

Fonte: CAP

PROJETOS DE ENSINO

CENTRO	QUANTIDADE	PARTICIPANTES	
		DOCENTES	ALUNOS
Centro de Ciências Agrárias	44	196	1.187
Centro de Ciências Biológicas	10	91	694
Centro de Ciências da Saúde	36	406	2.372
Centro de Ciências Exatas	05	21	24
Centro de Ciências Humanas, Letras e Artes	39	254	1.487
Centro de Ciências Sociais Aplicadas	14	125	249
Centro de Tecnologia	30	97	313
TOTAL	178	1.190	6.326

Fonte: PEN/DEG

VESTIBULAR



Fonte: ASC – Vestibular verão 2012

VESTIBULAR DE INVERNO 2012

CURSOS	VAGAS		INSCRITOS
	Não Cotista	Cotista	
Administração (Matutino-Maringá)	26	6	338
Administração (Noturno-Maringá)	26	6	464
Agronomia (Integral-Maringá)	27	7	621
Agronomia (Integral-Umuarama)	13	3	238
Arquitetura e Urbanismo (Integral-Maringá)	13	3	1.152
Artes Cênicas (Vespertino-Maringá)	13	3	116
Artes Visuais (Vespertino-Maringá)	13	3	98
Biomedicina (Integral-Maringá)	13	3	405
Bioquímica (Integral-Maringá)	10	2	139
Ciência da Computação (Integral-Maringá)	14	4	314
Ciências Biológicas-Bacharelado ou Licenc. (Integral-Maringá)	13	3	236
Ciências Biológicas-Licenciatura (Noturno-Maringá)	13	3	131
Ciências Contábeis (Matutino-Maringá)	13	3	129
Ciências Contábeis (Noturno-Cianorte)	13	3	215
Ciências Contábeis (Noturno-Maringá)	26	6	314
Ciências Econômicas (Integral-Maringá)	14	4	92
Ciências Econômicas (Noturno-Maringá)	26	6	161
Ciências Sociais (Noturno-Maringá)	13	3	106
Comunicação e Mídias (Vespertino-Maringá)	13	3	416
Design (Noturno-Cianorte)	13	3	156
Direito (Matutino-Maringá)	26	6	1.384
Direito (Noturno-Maringá)	26	6	1.209
Educação Física-Licenciatura (Integral-Ivaiporã)	13	3	37
Educação Física-Bacharelado ou Licenciatura (Integral-Maringá)	29	7	246
Educação Física-Licenciatura (Noturno-Maringá)	10	2	191
Enfermagem (Integral-Maringá)	14	4	208
Engenharia Agrícola (Integral-Cidade Gaúcha)	13	3	53
Engenharia Ambiental (Integral-Umuarama)	13	3	181
Engenharia Civil (Integral-Maringá)	27	7	1.705
Engenharia Civil (Integral-Umuarama)	13	3	507
Engenharia de Alimentos (Integral-Maringá)	13	3	157
Engenharia de Alimentos (Integral-Umuarama)	13	3	69
Engenharia de Produção (Noturno-Goioerê)	13	3	139
Engenharia de Produção-Agroindústria (Noturno-Maringá)	10	2	141
Engenharia de Produção-Confecção Industrial (Noturno-Maringá)	10	2	118
Engenharia de Produção-Construção Civil (Noturno-Maringá)	10	2	253
Engenharia de Produção-Software (Noturno-Maringá)	10	2	160
Engenharia Elétrica (Integral-Maringá)	13	3	460
Engenharia Mecânica (Integral-Maringá)	13	3	834
Engenharia Química (Integral-Maringá)	29	7	977
Engenharia Têxtil (Integral-Goioerê)	14	3	43
Estatística (Vespertino-Maringá)	13	3	35

CURSOS	VAGAS		INSCRITOS
	Não Cotista	Cotista	
Farmácia (Integral-Maringá)	22	5	285
Filosofia (Vespertino-Maringá)	13	3	55
Física (Noturno-Goioerê)	13	3	9
Física (Noturno-Maringá)	19	5	133
Geografia (Matutino-Maringá)	14	4	43
Geografia (Noturno-Maringá)	13	3	57
História (Matutino-Maringá)	13	3	80
História (Noturno-Ivaiporã)	13	3	47
História (Noturno-Maringá)	13	3	122
Informática (Noturno-Maringá)	14	4	185
Letras- Inglês- Licenciatura/Bacharelado (Matutino-Maringá)	13	3	32
Letras-Português- Licenciatura (Matutino-Maringá)	13	3	45
Letras-Português/Francês- Licenciatura (Noturno-Maringá)	13	3	23
Letras-Português/Inglês- Licenciatura (Noturno-Maringá)	13	3	66
Licenciatura Plena em Ciências (Noturno-Goioerê)	14	4	14
Matemática (Integral-Maringá)	14	3	28
Matemática (Noturno-Maringá)	27	7	88
Medicina (Integral-Maringá)	13	3	4.753
Medicina Veterinária (Integral-Umuarama)	13	3	597
Moda (Noturno-Cianorte)	13	3	213
Odontologia (Integral-Maringá)	13	3	783
Pedagogia (Matutino-Maringá)	13	3	57
Pedagogia (Noturno-Cianorte)	14	3	101
Pedagogia (Noturno-Maringá)	26	6	139
Psicologia (Integral-Maringá)	26	6	893
Química-Bacharelado (Integral-Maringá)	14	4	114
Química-Licenciatura (Noturno-Maringá)	14	4	72
Secretariado Executivo Trilíngue (Noturno-Maringá)	13	3	143
Serviço Social (Noturno-Ivaiporã)	13	3	50
Tecnologia em Alimentos (Noturno-Umuarama)	19	5	47
Tecnologia em Biotecnologia (Noturno-Maringá)	10	2	104
Tecnologia em Construção Civil (Noturno-Umuarama)	19	5	72
Tecnologia em Meio Ambiente (Noturno-Umuarama)	19	5	48
Zootecnia (Integral-Maringá)	26	6	204
TOTAL	1.202	286	24.650

Fonte: Comissão Central do Vestibular – Vestibular Inverno 2012

VESTIBULAR DE VERÃO 2012

CURSOS	VAGAS		INSCRITOS
	Não Cotista	Cotista	
Administração (Matutino-Maringá)	26	6	252
Administração (Noturno-Maringá)	26	6	450
Agronomia (Integral-Maringá)	27	7	471
Agronomia (Integral-Umuarama)	13	3	165
Arquitetura e Urbanismo (Integral-Maringá)	13	3	838
Artes Cênicas (Vespertino-Maringá)	13	3	78
Artes Visuais (Vespertino-Maringá)	13	3	96
Biomedicina (Integral-Maringá)	13	3	292
Bioquímica (Integral-Maringá)	10	2	108
Ciência da Computação (Integral-Maringá)	14	3	193
Ciências Biológicas-Bacharelado ou Licenc. (Integral-Maringá)	13	3	185
Ciências Biológicas-Licenciatura (Noturno-Maringá)	13	3	129
Ciências Contábeis (Matutino-Maringá)	13	3	112
Ciências Contábeis (Noturno-Cianorte)	13	3	168
Ciências Contábeis (Noturno-Maringá)	26	6	326
Ciências Econômicas (Integral-Maringá)	14	3	62
Ciências Econômicas (Noturno-Maringá)	26	6	161
Ciências Sociais (Noturno-Maringá)	13	3	94
Comunicação e Múltiplos Meios (Vespertino-Maringá)	13	3	308
Design (Noturno-Cianorte)	13	3	122
Direito (Matutino-Maringá)	26	6	894
Direito (Noturno-Maringá)	26	6	970
Educação Física-Licenciatura (Integral-Ivaiporã)	13	3	31
Educação Física - Bacharelado ou Licenciatura (Integral-Maringá)	29	7	207
Educação Física-Licenciatura (Noturno-Maringá)	10	2	189
Enfermagem (Integral-Maringá)	14	3	185
Engenharia Agrícola (Integral-Cidade Gaúcha)	13	3	42
Engenharia Ambiental (Integral-Umuarama)	13	3	132
Engenharia Civil (Integral-Maringá)	27	7	1.042
Engenharia Civil (Integral-Umuarama)	13	3	400
Engenharia de Alimentos (Integral-Maringá)	13	3	139
Engenharia de Alimentos (Integral-Umuarama)	13	3	70
Engenharia de Produção (Noturno-Goioerê)	13	3	82
Engenharia de Produção-Agroindústria (Noturno-Maringá)	10	2	154
Engenharia de Produção-Confeção Industrial (Noturno-Maringá)	10	2	89
Engenharia de Produção-Construção Civil (Noturno-Maringá)	10	2	179
Engenharia de Produção-Software (Noturno-Maringá)	10	2	137
Engenharia Elétrica (Integral-Maringá)	13	3	303
Engenharia Mecânica (Integral-Maringá)	13	3	465
Engenharia Química (Integral-Maringá)	29	7	619
Engenharia Têxtil (Integral-Goioerê)	14	3	28
Estatística (Vespertino e Noturno-Maringá)	13	3	27

CURSOS	VAGAS		INSCRITOS
	Não Cotista	Cotista	
Farmácia (Integral-Maringá)	22	5	232
Filosofia (Vespertino-Maringá)	13	3	54
Física (Noturno-Goioerê)	22	5	24
Física (Noturno-Maringá)	19	5	109
Geografia (Matutino-Maringá)	14	4	36
Geografia (Noturno-Maringá)	13	3	75
História (Matutino-Maringá)	13	3	67
História (Noturno-Ivaiporã)	13	3	33
História (Noturno-Maringá)	13	3	100
Informática (Noturno-Maringá)	14	3	182
Letras-Inglês-Licenciatura/Bacharelado (Matutino-Maringá)	13	3	38
Letras-Português-Licenciatura (Matutino-Maringá)	13	3	31
Letras-Português/Francês-Licenciatura (Noturno-Maringá)	13	3	25
Letras-Português/Inglês-Licenciatura (Noturno-Maringá)	13	3	68
Licenciatura Plena em Ciências (Noturno-Goioerê)	23	6	12
Matemática (Integral-Maringá)	14	3	26
Matemática (Noturno-Maringá)	27	7	64
Medicina (Integral-Maringá)	13	3	2.038
Medicina Veterinária (Integral-Umuarama)	13	3	334
Moda (Noturno-Cianorte)	13	3	153
Música-Bacharelado-Canto (Integral-Maringá)	2	-	3
Música-Bacharelado-Composição (Integral-Maringá)	3	1	8
Música-Bacharelado-Flauta Transversal (Integral-Maringá)	2	-	1
Música-Bacharelado-Regência Coral (Integral-Maringá)	4	1	2
Música-Licenciatura-Educação Musical (Integral-Maringá)	10	4	12
Odontologia (Integral-Maringá)	13	3	460
Pedagogia (Matutino-Maringá)	13	3	43
Pedagogia (Noturno-Cianorte)	14	3	88
Pedagogia (Noturno-Maringá)	26	6	138
Psicologia (Integral-Maringá)	26	6	671
Química-Bacharelado (Integral-Maringá)	14	3	86
Química-Licenciatura (Noturno-Maringá)	14	3	82
Secretariado Executivo Trilíngue (Noturno-Maringá)	13	3	104
Serviço Social (Noturno-Ivaiporã)	13	3	48
Tecnologia em Alimentos (Matutino-Umuarama)	19	5	52
Tecnologia em Biotecnologia (Noturno-Maringá)	10	2	104
Tecnologia em Construção Civil (Noturno-Umuarama)	19	5	80
Tecnologia em Meio Ambiente (Noturno-Umuarama)	19	5	48
Zootecnia (Integral-Maringá)	26	6	162
TOTAL	1.241	290	16.887

Fonte: Comissão Central do Vestibular

PROCESSO DE AVALIAÇÃO SERIADA – PAS/2012

CURSOS	VAGAS	INSCRITOS	CLASSIFICADOS
Administração (Matutino-Maringá)	16	74	48
Administração (Noturno-Maringá)	16	100	70
Agronomia (Integral-Maringá)	17	119	87
Agronomia (Integral-Umuarama)	8	68	46
Arquitetura e Urbanismo (Integral-Maringá)	8	203	127
Artes Cênicas (Vespertino-Maringá)	8	25	15
Artes Visuais (Vespertino-Maringá)	8	19	16
Biomedicina (Integral-Maringá)	8	90	74
Bioquímica (Integral-Maringá)	6	54	46
Ciência da Computação (Integral-Maringá)	9	64	43
Ciências Biológicas-Bacharelado ou Licenci. (Integral-Maringá)	8	37	26
Ciências Biológicas-Licenciatura (Noturno-Maringá)	8	33	23
Ciências Contábeis (Matutino-Maringá)	8	49	34
Ciências Contábeis (Noturno-Cianorte)	8	23	15
Ciências Contábeis (Noturno-Maringá)	16	68	40
Ciências Econômicas (Integral-Maringá)	9	15	8
Ciências Econômicas (Noturno-Maringá)	16	35	25
Ciências Sociais (Noturno-Maringá)	8	18	12
Comunicação e Múltiplos Meios (Vespertino-Maringá)	8	77	58
Design (Noturno-Cianorte)	8	31	14
Direito (Matutino-Maringá)	16	211	141
Direito (Noturno-Maringá)	16	196	135
Educação Física-Licenciatura (Integral-Ivaiporã)	8	4	3
Educação Física - Bacharelado ou Licenciatura (Integral-Maringá)	18	57	33
Educação Física-Licenciatura (Noturno-Maringá)	6	36	24
Enfermagem (Integral-Maringá)	9	60	43
Engenharia Agrícola (Integral-Cidade Gaúcha)	8	16	10
Engenharia Ambiental (Integral-Umuarama)	8	41	28
Engenharia Civil (Integral-Maringá)	17	226	168
Engenharia Civil (Integral-Umuarama)	8	124	83
Engenharia de Alimentos (Integral-Maringá)	8	69	56
Engenharia de Alimentos (Integral-Umuarama)	8	19	15
Engenharia de Produção (Noturno-Goioerê)	8	23	14
Engenharia de Produção-Agroindústria (Noturno-Maringá)	6	30	18
Engenharia de Produção-Confeção Industrial (Noturno-Maringá)	6	24	17
Engenharia de Produção-Construção Civil (Noturno-Maringá)	6	73	55
Engenharia de Produção-Software (Noturno-Maringá)	6	39	25
Engenharia Elétrica (Integral-Maringá)	8	70	54
Engenharia Mecânica (Integral-Maringá)	8	105	76
Engenharia Química (Integral-Maringá)	18	139	114

CURSOS	VAGAS	INSCRITOS	CLASSIFI- CADOS
Engenharia Têxtil (Integral-Goioerê)	8	4	2
Estatística (Vespertino e Noturno-Maringá)	8	3	2
Farmácia (Integral-Maringá)	13	65	47
Filosofia (Vespertino-Maringá)	8	4	3
Física (Noturno-Goioerê)	8	2	1
Física (Noturno-Maringá)	12	34	24
Geografia (Matutino-Maringá)	9	3	3
Geografia (Noturno-Maringá)	8	8	4
História (Matutino-Maringá)	8	20	15
História (Noturno-Ivaiporã)	8	5	1
História (Noturno-Maringá)	8	15	6
Informática (Noturno-Maringá)	9	39	23
Letras-Inglês-Licenciatura/Bacharelado (Matutino-Maringá)	8	11	9
Letras-Português-Licenciatura (Matutino-Maringá)	8	16	15
Letras-Português/Francês-Licenciatura (Noturno-Maringá)	8	1	1
Letras-Português/Inglês-Licenciatura (Noturno-Maringá)	8	13	12
Licenciatura Plena em Ciências (Noturno-Goioerê)	9	-	-
Matemática (Integral-Maringá)	8	6	5
Matemática (Noturno-Maringá)	17	13	8
Medicina (Integral-Maringá)	8	314	253
Medicina Veterinária (Integral-Umuarama)	8	85	64
Moda (Noturno-Cianorte)	8	54	33
Música-Bacharelado-Composição (Integral-Maringá)	1	-	-
Música-Bacharelado-Regência Coral (Integral-Maringá)	1	-	-
Música-Licenciatura-Educação Musical (Integral-Maringá)	6	1	1
Odontologia (Integral-Maringá)	8	150	113
Pedagogia (Matutino-Maringá)	8	9	5
Pedagogia (Noturno-Cianorte)	8	13	8
Pedagogia (Noturno-Maringá)	16	40	23
Psicologia (Integral-Maringá)	16	218	149
Química-Bacharelado (Integral-Maringá)	9	32	24
Química-Licenciatura (Noturno-Maringá)	9	29	20
Secretariado Executivo Trilíngue (Noturno-Maringá)	8	30	14
Serviço Social (Noturno-Ivaiporã)	8	9	6
Tecnologia em Alimentos (Matutino-Umuarama)	12	6	3
Tecnologia em Biotecnologia (Noturno-Maringá)	6	22	17
Tecnologia em Construção Civil (Noturno-Umuarama)	12	22	13
Tecnologia em Meio Ambiente (Noturno-Umuarama)	12	5	4
Zootecnia (Integral-Maringá)	16	45	27
TOTAL	750	4.110	2.897

Fonte: Comissão Central do Vestibular

PERFIL DOS APROVADOS DA UEM 2012 – INVERNO E VERÃO
(APROVADOS NO LIMITE DAS VAGAS)

VARIÁVEL	JULHO (%)	DEZEMBRO (%)
SEXO		
Masculino	45,8	45,7
Feminino	54,2	54,3
ESTADO CIVIL		
Solteiro (a)	94,6	93,7
Casado (a)	3,8	4,4
Outra resposta	1,6	1,9
FAIXA ETÁRIA (ANOS)		
Menos de 16	0,3	0,7
Dos 16 aos 19	74,1	73,7
Dos 20 aos 25	19	19,2
Mais de 25	6,5	6,3
REALIZOU OS ESTUDOS DE ENSINO MÉDIO		
Integralmente em escola pública	45,8	49,8
Integralmente em escola particular	46,2	42,6
Maior parte em escola pública	4,0	3,0
Maior parte em escola particular	3,9	4,5
Outra resposta	0,1	0,1
TURNO EM QUE REALIZOU OS ESTUDOS DE ENSINO MÉDIO		
Integralmente no diurno	77,8	76,6
Integralmente no noturno	6,8	6,4
Maior parte no diurno	10,7	11,8
Maior parte no noturno	3,4	3,3
Outras respostas	1,4	1,9
FREQUENTOU OU FREQUENTA CURSO PRÉ-VESTIBULAR		
Por menos de um semestre	12,4	8,1
Por um semestre	17,3	16,6
Por um ano	8,5	13,8
Por mais de um ano	9,4	9,9
Nunca frequentou	52,5	51,6
DURANTE O CURSO SUPERIOR, VOCÊ TERÁ QUE TRABALHAR?		
Sim, mas apenas nos últimos anos	4,6	5,0
Sim, desde o primeiro ano, em tempo parcial	18,7	19,3
Sim, desde o primeiro ano, em tempo integral	17,4	18,3
Não sei	41,4	43,4
Não	17,9	14,0
ONDE VOCÊ RESIDE PERMANENTEMENTE?		
Maringá	34,7	40,7
Cidade da região Noroeste do Paraná	30,9	35,6
Cidade que não pertence à região Noroeste do Paraná	16,4	10,0

VARIÁVEL	JULHO (%)	DEZEMBRO (%)
Cidade do Estado de Santa Catarina	0,2	0,1
Cidade do Estado de São Paulo	15,2	11,1
Cidade do Estado do Mato Grosso	0,1	0,3
Cidade do Estado do Mato Grosso do Sul	1,1	0,9
Cidade situada em Estado não relacionado nos itens anteriores	1,4	1,3

Fonte: Comissão Central do Vestibular

PERFIL DOS APROVADOS DA UEM 2012 - PAS

(APROVADOS NO LIMITE DAS VAGAS)

VARIÁVEL	DEZEMBRO (%)
SEXO	
Masculino	38,7
Feminino	61,3
REALIZOU OS ESTUDOS DE ENSINO FUNDAMENTAL	
Integralmente em escola pública	37,7
Integralmente em escola particular	43,9
Maior parte em escola pública	9,5
Maior parte em escola particular	8,7
Outra resposta	0,2
TURNO EM QUE REALIZA OS ESTUDOS DE ENSINO MÉDIO	
Matutino	93,6
Vespertino	3,1
Noturno	3,3
ONDE VOCÊ RESIDE PERMANENTEMENTE?	
Maringá	35,4
Cidade da região Noroeste do Paraná	42,1
Cidade que não pertence à região Noroeste do Paraná	15,5
Cidade do Estado de Santa Catarina	0,2
Cidade do Estado de São Paulo	5,3
Cidade do Estado do Mato Grosso	0,2
Cidade do Estado do Mato Grosso do Sul	1,2
Cidade situada em Estado não relacionado nos itens anteriores	0,2

Fonte: Comissão Central do Vestibular

PESQUISA



Fonte: PPG/DPG

PROJETOS DE PESQUISA

ITEM	QUANTIDADE
Projetos de pesquisa	720
Participantes	
Docentes	1.313
Alunos	408
Técnicos	183
Total de Participantes	1.904

Fonte: PPG/CPE – situação em 21/12/2012



Figura 8 – Participantes em projetos de pesquisa.

PRODUÇÃO CIENTÍFICA

ITEM	QUANTIDADE
Livros publicados (com ISBN)	18
Artigos científicos publicados em revistas indexadas	1.400
Artigos científicos publicados em revistas não indexadas	35
Artigos científicos publicados em anais de eventos	2.059
TOTAL	3.512

Fonte: PPG

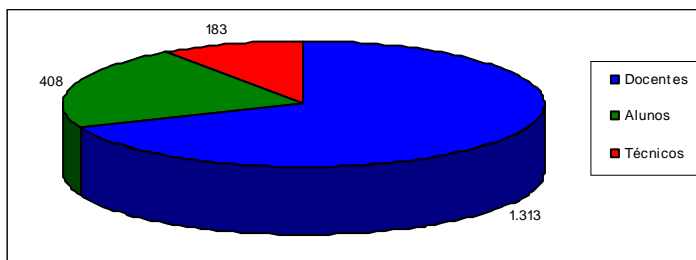

Figura 7 – Produção científica 2012.

PUBLICAÇÕES - EDITORA DA UEM

ESPECIFICAÇÃO	QUANTIDADE
Livros editados pela EDUEM	30
Artigos publicados na <i>Revista Acta Scientiarum</i>	369
Coleção <i>Fundamentum</i> (material didático)	8
Coleção Documentos e História (livros)	1
TOTAL	408

Fonte: EDUEM

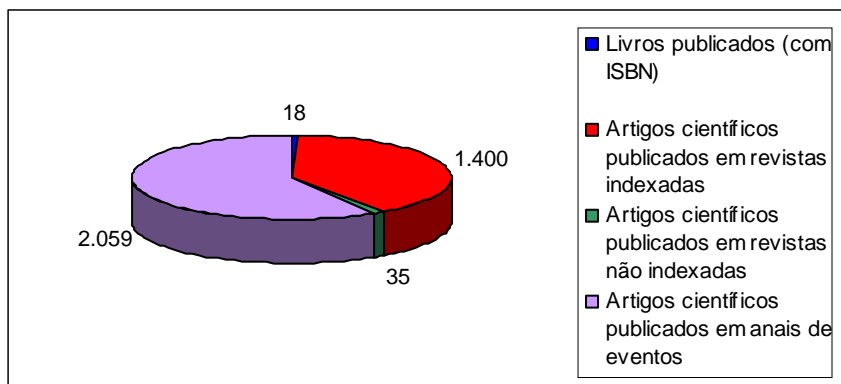
PROJETOS DE INICIAÇÃO CIENTÍFICA

TIPO	PROJETOS	ALUNOS
Projetos PIC ¹	401	506
Projetos CNPq:		
1 - IC BALCÃO ²	50	50
2 - PIBITI	55	55
3 - PIBIC	268	268
4 - PIBIC - Af ³	10	10
5 - PIBIC - EM ⁴	45	45
Projetos Fundação Araucária:		
1 - PIBIC	185	185
2 - IC-JÚNIOR ⁵	38	38
3 - PIBIC - Inclusão Social ⁶	70	70
Projetos UEM:		
1 - PIBIC	71	71
2 - PIBITI	03	03
TOTAL PROJETOS COM BOLSA	795	795
TOTAL GERAL	1.196	1.301

Fonte: PPG/PES – Situação em 31/12/2012.

1- Projetos de iniciação científica sem bolsa;

2- Projetos com bolsistas orientados por pesquisador produtividade em pesquisa do CNPq - iniciados em 01/08/2010 com término previsto para 31/12/2012;

3- Projetos desenvolvidos por alunos cotistas da UEM;

4- Projetos desenvolvidos por alunos do ensino médio do CAP;

5- Projetos desenvolvidos por alunos do ensino médio da rede pública de ensino;

6- Projetos de Iniciação Científica Vinculados a Projetos de Pesquisa e desenvolvidos por alunos cotistas.

PROGRAMA DE DEMANDA SOCIAL - MESTRADO

CURSO DE PÓS-GRADUAÇÃO	CAPES ¹	CNPq	CAPES PPG ²	OUTRAS	TOTAL
Programa de Pós-Graduação em Administração (UEM)	13	-	1	-	14
Programa de Pós-Graduação em Agronomia	32	11	-	1	44
Programa de Pós-Graduação em Biociências Aplicadas à Farmácia	20	1	1	-	22
Programa de Pós-Graduação em Bioenergia	5	-	2	4	11
Programa de Pós-Graduação em Biologia Comparada	22	-	-	1	23
Programa de Pós-Graduação em Ciências Biológicas	23	12	-	-	35
Programa de Pós-Graduação em Ciência da Computação	20	3	-	1	24

CURSO DE PÓS-GRADUAÇÃO	CAPES¹	CNPq	CAPES PPG²	OUTRAS	TOTAL
Programa de Pós-Graduação em Ciências da Saúde	19	1	1	-	21
Programa de Pós-Graduação em Ciências de Alimentos	19	2	-	-	21
Programa de Pós-Graduação em Ciências Farmacêuticas	22	4	-	-	26
Programa de Pós-Graduação em Ciências Sociais	11	-	1	-	12
Programa de Pós-Graduação em Ecologia de Ambientes Aquáticos Continentais	25	12	-	1	38
Programa de Pós-Graduação em Economia	15	4	2	3	24
Programa de Pós-Graduação em Educação p/ a Ciência e a Matemática	15	-	-	-	15
Programa de Pós-Graduação em Educação	17	1	-	7	25
Programa de Pós-Graduação em Educação Física UEL/UEM	13	-	2	-	15
Programa de Pós-Graduação em Enfermagem	15	-	2	2	19
Programa de Pós-Graduação em Engenharia Química	26	8	-	1	35
Programa de Pós-Graduação em Engenharia Urbana	22	1	2	-	25
Programa de Pós-Graduação em Física	13	6	-	-	19
Programa de Pós-Graduação em Genética e Melhoramento	22	4	-	3	29
Programa de Pós-Graduação em Geografia	17	6	-	-	23
Programa de Pós-Graduação em História	15	2	2	-	19
Programa de Pós-Graduação em Letras	19	4	2	2	27
Programa de Pós-Graduação em Matemática	14	-	-	3	17
Programa de Pós-Graduação em Odontologia	15	-	1	-	16
Programa de Pós-Graduação em Psicologia	15	-	2	2	19
Programa de Pós-Graduação em Química	35	3	-	3	41
Programa de Pós-Graduação em Zootecnia	17	12	-	1	30
Programa de Pós-Graduação em Matemática (PROFMAT)	-	-	-	14	14
Programa de Pós-Graduação em Filosofia	3	-	1	-	4
Programa de Pós-Graduação em Políticas Públicas	-	-	-	-	0
Programa de Pós-Graduação em Metodologia de Projetos	3	-	1	-	4
Programa de Pós-Graduação em Engenharia Mecânica	-	-	-	-	0
TOTAL MESTRADO	542	97	23	49	711

Fonte: PPG/DPG

PROGRAMA DE DEMANDA SOCIAL - DOUTORADO

CURSO DE PÓS-GRADUAÇÃO	CAPES¹	CNPq	CAPES PPG²	OUTRAS	TOTAL
Programa de Pós-Graduação em Agronomia	32	13	-	3	48
Programa de Pós-Graduação em Biologia Comparada	17	3	-	-	20
Programa de Pós-Graduação em Ciências Biológicas	24	9	-	-	33
Programa de Pós-Graduação em Ciências da Saúde	6	-	-	-	6
Programa de Pós-Graduação em Ciências de Alimentos	10	-	-	1	11
Programa de Pós-Graduação em Ciências Farmacêuticas	17	3	-	1	21
Programa de Pós-Graduação em Ecologia de Ambientes Aquáticos Continentais	27	16	-	3	46
Programa de Pós-Graduação em Educação	11	1	-	16	28
Programa de Pós-Graduação em Economia	3	-	-	-	3
Programa de Pós-Graduação em Educação p/ a Ciência e a Matemática	6	-	-	-	6

CURSO DE PÓS-GRADUAÇÃO	CAPES¹	CNPq	CAPES PPG²	OUTRAS	TOTAL
Programa de Pós-Graduação em Educação Física (UEL/UEM)	4	-	1	-	6
Programa de Pós-Graduação em Enfermagem	4	-	-	-	4
Programa de Pós-Graduação em Engenharia Química	30	8	-	6	44
Programa de Pós-Graduação em Física	23	5	-	3	31
Programa de Pós-Graduação em Genética e Melhoramento	29	2	-	1	32
Programa de Pós-Graduação em Geografia	11	1	-	1	13
Programa de Pós-Graduação em Letras	6	-	1	-	7
Programa de Pós-Graduação em Matemática	9	1	1	1	12
Programa de Pós-Graduação em Química	32	2	-	6	40
Programa de Pós-Graduação em Zootecnia	26	13	-	2	41
Programa de Pós-Graduação em Biociências Aplicadas à Farmácia	-	-	3	-	3
TOTAL DOUTORADO	327	77	6	44	454

Fonte: PPG/DPG

PROGRAMA DEMANDA SOCIAL – TOTAL BOLSAS

CURSO DE PÓS-GRADUAÇÃO	BOLSISTAS				
	CAPES	CNPq	CAPES PPG*	OUTRAS	TOTAL
MESTRADO	542	97	24	49	712
DOUTORADO	327	77	6	44	454
TOTAL	869	174	30	93	1.166

Fonte: PPG/DPG

CAPES-PPG* = Bolsas que a CAPES destina para a PPG distribuir entre os programas.

PROGRAMA ESPECIAL DE TREINAMENTO - PET

CURSO DE GRADUAÇÃO	BOLSISTAS
Agronomia	12
Educação Física	12
Enfermagem	12
Engenharia Civil	4
Engenharia Química	12
Engenharia Têxtil	4
Física	12
Informática e Ciências da Computação	12
Matemática	12
Química	12
Odontologia	12
Ciências Econômicas	12
Farmácia	12
Pedagogia	12
Zootecnia	12
TOTAL	164

Fonte: PEN

EXTENSÃO E CULTURA



Fonte: Curso de Artes Visuais

EXTENSÃO**PROJETOS DE EXTENSÃO**

PROJETOS	PARTICIPANTES				
	DOCENTES	ALUNOS	TÉCNICOS	OUTROS	BENEFICIADOS
426	468	705	142	139	1.440.273

Fonte: PEC/DEX

CURSOS E EVENTOS

CURSO/EVENTO	QUANTIDADE	DOCENTES	DISCENTES	TÉCNICOS	OUTROS	BENEFICIADOS
TOTAL CURSOS	208	286	426	97	182	3.616
EVENTOS						
Ciclo de Estudos	3	6	23	1	0	71
Concurso	2	9	13	0	0	43
Conferência	8	12	113	7	5	208
Congresso	3	7	116	8	43	632
Debate	7	11	52	2	14	213
Encontro	28	115	124	44	33	1.405
Exposição	11	12	51	19	14	1.731
Fórum	5	61	427	51	250	1.831
Jornada	6	8	21	6	12	729
Mini Curso	12	10	88	6	38	795
Mostra	7	9	43	2	71	1.180
Oficina	7	9	28	9	4	175
Palestra	24	37	132	21	123	1.437
Semana	36	103	233	25	30	2.734
Seminário	29	49	184	40	47	1.539
Simpósio	15	29	71	11	37	429
Work Shop	7	17	42	1	16	221
Festival	2	5	21	3	0	87
Recital	2	5	7	2	3	28
Outros	35	128	14	4	7	385
TOTAL EVENTOS	249	642	1.803	262	747	15.873
TOTAL GERAL	457	928	2.229	359	929	19.489

Fonte: PEC/DEX

BOLSAS DE EXTENSÃO

BOLSA	QTDE
Extensão	125
PIBIC/AF	90
TOTAL	215

Fonte: PEC/DEX

INSTITUTO DE ESTUDOS JAPONESES

DISCRIMINAÇÃO	1º SEMESTRE	2º SEMESTRE
Professores	4	4
Turmas	11	9
Alunos	66	58
Carga horária total (semestral)	660	540

Fonte: PEC/IEJ

INSTITUTO DE LÍNGUAS

CURSO	TURMAS	ALUNOS	DOCENTES	CARGA HORÁRIA TOTAL
1º SEMESTRE				
Língua Inglesa	62	899	18	4.092
Língua Francesa	08	79	02	528
Língua Espanhola	03	37	01	198
Língua Alemã	4	44	01	264
Língua Italiana	06	78	02	396
TOTAL	83	1.137	24	5.478
2º SEMESTRE				
Língua Inglesa	64	849	18	4.224
Língua Francesa	07	64	02	462
Língua Espanhola	04	48	01	264
Língua Alemã	05	45	01	330
Língua Italiana	06	72	02	396
TOTAL	86	1.078	24	5.676

Fonte: PEC/ILG

CULTURA**CURSOS DE EXTENSÃO**

CURSO	ALUNOS	CARGA HORÁRIA ANUAL (HORA/AULA)
Fundamentos da Linguagem Visual	15	85
Linguagem Visual: Estúdio Avançado	16	85
Curso Básico de Cerâmica	12	90
Curso Avançado de Cerâmica	6	45
Ballet Clássico iniciante para Adulto	64	81
Dança Contemporânea	63	65
Jazz Intermediário	29	65
Técnicas de Pontas Iniciante	16	13
Liderando as Tensões da 7 Couraças Musculares	20	20
Alongamento e Flexibilidade	3	30
Ballet Clássico Iniciante	17	62
Ballet Clássico Adulto Intermediário	29	87
Sapateado Adulto Iniciante	29	38
Sapateado Americano Iniciante Adulto	10	30
Sapateado Adulto – Nível 2	7	20
Danças Folclóricas e Populares: Grupo Fogança	19	117
Dança de Salão Iniciante I	99	60
Teatro de Boneco: Confecção, Manipulação e Montagem	10	80
Teatro para Atores Iniciantes – Módulo I	30	96
Atuando em Grupo: Caminhos para o Trabalho de Ator – Módulo II	28	99
Encenando Garcia Lorca – Módulo III	19	309
TOTAL	541	1.577

Fonte: PEC/DCU

ATIVIDADES ARTÍSTICAS E CULTURAIS

DISCRIMINAÇÃO	APRESENTAÇÕES	INTEGRANTES				BENEFICIADOS
		DOCENTES	DISCENTES	TÉCNICOS	OUTROS	
Área de Artes Cênicas*	50	-	-	-	-	5.000
Área de artes musicais*	8	-	-	-	-	800
Coral	6	1	2	3	4	1.500
Grupo Artes Plásticas - APIS (mostras e exposições)	2	-	12	1	-	1.200
Grupo de Artes Visuais - Terra	1	-	3	1	6	1.500
Grupo de Dança Parafolclórico Fogaça	48	2	8	3	24	20.000
Grupo Oficina de dança	6	1	2	1	6	320
Grupo TAP de Sapateado	10	-	3	1	5	7.369
Grupo TUM - Teatro Universitário	22	1	22	2	11	4.500
Núcleo de Teatro de Bonecos	8	1	8	1	2	480
Projeto Cantos e Encantos	6	1	2	1	6	320
TOTAL	167	7	62	14	64	42.989

Fonte: PEC/DCU

* São grupos externos que realizam apresentações nesta Universidade, com apoio da Diretoria de Cultura.

COORDENADORIA DE SERVIÇOS E DESENVOLVIMENTO REGIONAL

PROJETOS DE PRESTAÇÃO DE SERVIÇOS

ÁREA TEMÁTICA	QUANTIDADE PROJETOS	QUANTIDADE DOCENTES	QUANTIDADE TÉCNICOS
Comunicação	4	12	12
Cultura	2	7	5
Direitos Humanos	3	4	1
Educação	13	42	38
Meio Ambiente	27	77	64
Saúde	17	57	61
Tecnologia	15	34	50
Trabalho	4	3	21
Total	85	236	252

Fonte: PEC/CSD

OUTRAS ATIVIDADES DE EXTENSÃO E CULTURA**MUSEU DA BACIA DO PARANÁ**

DISCRIMINAÇÃO	QUANTIDADE
Acervo	7.808
Atendimento a visitantes	3.350
Eventos	1
Projetos	4
Exposições	5

Fonte: PEC/MBP

MUSEU DINÂMICO INTERDISCIPLINAR - ATENDIMENTOS

PÚBLICO ATENDIDO	QUANTIDADE
Alunos e professores do ensino infantil, fundamental, médio e superior	10.398
Comunidade em geral	1.210
TOTAL	11.608

Fonte: MUDI

MUSEU DINÂMICO INTERDISCIPLINAR – ATIVIDADES EXTERNAS

ATIVIDADES	BENEFICIADOS
Eventos promovidos pelo Museu	24.150
Assessorias a mostras de ciências, eventos e estágios	3.932
Assessorias para entidades com empréstimo de materiais	10.758
Mini-cursos para monitores, professores e comunidade leiga	168
TOTAL	39.008

Fonte: MUDI

**CURSO DE TREINAMENTO PARA PROFESSORES DE ENSINO INFANTIL,
FUNDAMENTAL, MÉDIO E EDUCAÇÃO ESPECIAL**

ESPECIFICAÇÃO	QUANTIDADE
Número de cursos	46
Carga horária total	2.588
Número de participantes	1.396

Fonte: PEC/CAE

SERVIÇOS DE ASSISTÊNCIA JUDICIÁRIA

ATIVIDADES	QUANTIDADE
Total de atendimentos no ano (triagens, nomeações, retornos)	207
Ações cíveis ajuizadas	6
Audiências cíveis	34
Audiências criminais	173
Atuações em plenário (Júri)	1
Casos concluídos Cível	145
Casos concluídos Criminal	21
Processos em andamento Cível	266
Processos em andamento (Varas Criminais, de Execuções Penais e da Infância e Juventude)	10
Manifestações diversas Cível	373
Manifestações diversas Criminal	88

Fonte: CSA/EAD/SAJ

ATIVIDADES DO NÚCLEO DE PSICOLOGIA APLICADA

ATENDIMENTO	QUANTIDADE
Credenciamento UEM/DETRAN	
Exames de Aptidão Física e Mental	7.708
Exames de Aptidão Física e Mental - Ausentes	119
Avaliações Psicológicas	3.142
Avaliações Psicológicas - Ausentes	110
Psicopedagógico	5
Psicopedagógico - Reteste/Remarcação	1
Avaliações Psicológicas - EAR	266
Avaliações Psicológicas - EAR - Ausentes	3
Reabilitações	1
Avaliação Psicológica Remarcação-Retestes	186
Avaliação Psicológica Primeiro Exame	67
TOTAL	11.608

Fonte: PEC/NPA

ESTAÇÃO CLIMATOLÓGICA PRINCIPAL DE MARINGÁ

DISCRIMINAÇÃO	QUANTIDADE
Observações meteorológicas (17 por dia)	6.205
Repasse, via fone, três vezes ao dia de boletins sinópticos para o 8º Distrito do Instituto Nacional de Meteorologia – INMET	1.095
Cadernetas contendo dados meteorológicos diários	12
Planilha de marcha horária (temp. umidade e pressão atmosférica)	12
Planilha de marcha horária(ventos)	12
Planilha de insolação	12
Ficha evaporimétrica para a SUDERHSA	12
Planilha de dados meteorológicos diários (1010 A)	12
Resumo mensal das observações meteorológicas	12
Resumo anual de dados meteorológicos (ECPM 7)	1
TOTAL	7.385
ATENDIMENTOS	
Escolas de Ensino Fundamental e Médio	12
Alunos do Ensino Fundamental e Médio	465
Estagiários	9
Alunos de graduação	208
Número de alunos atendidos na pesquisa	242
Laudos técnicos meteorológicos expedidos	36
RPC TV	350
Clínica do pulmão	312
Rádio Universitária	70
Secretaria da Agricultura e Abastecimento	2.190
Rádio CBN	152
Comunidade geral	165
TOTAL	4.211

Fonte: CCH/DGE/ECM - INMET (Instituto Nacional de Meteorologia)

ATIVIDADES DA UNIDADE DE PRODUÇÃO DE MEDICAMENTOS - LEPEMC

DISCRIMINAÇÃO	UNIDADE DE MEDIDA	QUANTIDADE
SETOR DE PRODUÇÃO DE MEDICAMENTOS		
Produção de Álcool Etílico a 70%	LITROS	84
Emissão de procedimentos operacionais padrão inerentes a produção de medicamentos	Un	40
Monitoramento diário de temperatura e umidade dos Almojarifados e Expedição	Un	250
Manutenção dos equipamentos da fábrica	Un	12
SETOR DE CONTROLE DE QUALIDADE - ANÁLISE		
Controle de qualidade dos lotes de produto terminado que se encontrava na Expedição	Un	00
Controle físico-químico e microbiológico de Matérias-Prima	Un	2
Controle físico-químico e microbiológico de Água Purificada e Água Potável	Un	16
Monitoramento Ambiental	Un	8
Acompanhamento de estabilidade de medicamentos contido nas câmaras climáticas	Un	2
Controle de qualidade referente aos acadêmicos de pós-graduação	Un	90
Emissão de documentação referente a registros, manuais de equipamentos do controle de qualidade, bem como, procedimentos e especificações para: matérias-primas, material de acondicionamento e embalagem e produto acabado	Un	94
Emissão de Procedimentos Operacionais Padrões	Un	62
SETOR DE GARANTIA DE QUALIDADE		
Revisão de Procedimentos Operacionais Padrões referente à Embalagem	Un	00
Revisão de Procedimentos Operacionais Padrões referente à Produção	Un	40
Revisão de Procedimentos Operacionais Padrões referente à Garantia da Qualidade	Un	32
Revisão de Procedimentos Operacionais Padrões referente ao Almojarifado	Un	9
SETOR DE DESENVOLVIMENTO DE PRODUTOS		
Desenvolvimento de estudos pilotos dos comprimidos: Enalapril e Ácido Acetilsalicílico	Un	1

Fonte: CCS/UPM-LEPEMC (Laboratório de Ensino, Pesquisa e Extensão em Medicamentos e cosméticos)

PROGRAMA PRÓ-EGRESSO

DISCRIMINAÇÃO	QUANTIDADE
PSICOLOGIA	
Atendimento e acompanhamento de beneficiários e prestadores de serviço	1.697
Encaminhamento/atendimento psicológico à família	259
Encaminhamento/atendimento psicológico	37
Encaminhamento de beneficiários para pena de prestação de serviço	415
Parecer psicológico	601
Supervisão	47
Triagens	1.794
Visitas domiciliares	173
Grupo de Estudos	2
SERVIÇO SOCIAL	
Visitas domiciliares	154
Pareceres sócio-econômicos	477
Acompanhamento social de prestadores de serviços	1.099
Grupo de estudos	1
Entrevistas com beneficiários	193
Triagens	121
DIREITO	
Benefícios requeridos:	
Indulto	15
Comutação de pena	79
Mudança de apresentação	13
Mudança de local	22
Atendimentos jurídicos efetuados	4.304
TOTAL	11.503

Fonte: PEC/PRÓ-EGRESSO

COMPLEXO DA SAÚDE



Fonte: ASC

HOSPITAL UNIVERSITÁRIO REGIONAL DE MARINGÁ

DISCRIMINAÇÃO	QUANTIDADE
PRONTO-ATENDIMENTO NAS ÁREAS	37.173
Médica	5.933
Pediátrica	2.156
Cirúrgica	10.292
Ortopédica	14.117
Ginecológica e Obstétrica	4.273
Outros	402
PARTOS	815
Normais	366
Cesarianas	449
INTERNAÇÕES EFETUADAS	8.798
Clínica Médica	393
Clínica Pediátrica	564
Clínica Cirúrgica	526
Ginecologia Obstetrícia	1.203
Semi-Intensivo Neonatal	137
UTI Adulto	251
UTI Neonatal	172
UTI Pediátrica	207
Pronto-atendimento	5.345
EXAMES	288.138
Laboratoriais	245.540
Radiológicos	33.562
Eletrocardiogramas	1.040
Endoscopias	689
Ultra-sonografias	3.131
Anátomo-patológicos	2.028
Tomografias	2.148
CAPACIDADE DE ATENDIMENTO (ATIVADA)	146
Salas Ambulatoriais	24
Salas de Cirurgias	3
Salas de Cirurgias Ambulatoriais	1
Sala de Emergência	1
Leitos (Enfermarias e Pronto Socorro)	91
Leitos UTI Adulto	8
Leitos UTI Neonatal	6
Leitos UCI Unidade de Cuidados Intermediários	6
Leitos UTI Pediátrica	6
CIRURGIAS	3.263
AMBULATÓRIO DE ESPECIALIDADES	35.345
Especialidades	18.564
Consultas e retornos de internação	16.781

Fonte: HUM

TAXAS DE INTERNAMENTO HOSPITALAR - HUM

ATIVIDADE	MÉDIA ANUAL (%)
Mortalidade Hospitalar Geral	2,98
Mortalidade Institucional	1,70
Mortalidade Operatória	0,06
Mortalidade Materna	-
Mortalidade Neonatal	2,34
Taxa de Mortalidade Infantil	1,08
Taxa de Mortalidade Criança	0,01
Taxa de Mortalidade Fetal (Curetagens)	20,69
Taxa de Mortalidade Fetal (Partos)	1,82
Taxa de Parto Normal	44,95
Taxa de Cesáreas	55,6
Taxa Movimentação do Paciente	6,18
Taxa de Ocupação Hospitalar	92,57

Fonte: HUM

ESTATÍSTICAS DE INTERNAMENTO – HUM

ATIVIDADE	MÉDIA
Partos Normais	31
Cesárias	37
Nascimentos Vivos	67
Curetagens	14
Curetagens de prova	1
Óbitos Fetais	1
Óbitos Totais	22
Óbitos Totais Institucionais	13
Média de Paciente/dia	111
Média de Permanência/dia	5
Média de Internamentos/dia	28

Fonte: HUM

CLÍNICA ODONTOLÓGICA

DISCRIMINAÇÃO	QUANTIDADE
Pacientes atendidos	6.083
Procedimentos realizados	12.142

Fonte: CCS/COD

HEMOCENTRO

HEMOCENTRODISCRIMINAÇÃO	QUANTIDADE
Candidatos à doação	
Coleta interna	7.943
Coleta externa	3.832
Coleta interna	
Doadores aptos	5.875
Doadores inaptos	2.068
Coleta externa	
Doadores aptos	2.488
Doadores inaptos	1.344
Bolsas	
Bolsas fracionadas	7.810
Hemocomponentes incinerados*	8.574
Pacientes atendidos no ambulatório	
Pacientes sorológicos (doador de retorno)	409
Pacientes hematológicos	2.340
Hemocomponentes transfundidos	
Hemocentro	406
HUM	3.274
Hospital Municipal	609
Outros Hospitais	998
Agência Transfusional de Astorga	0
Agência Transfusional de Colorado	446
Transfusões	
Transfusões para pacientes SUS	5.240
Transfusões para pacientes particulares/convênios	40
Total de hemocomponentes recebidos da rede	108
Total de hemocomponentes recebidos de outros serviços	0
Total de hemocomponentes cedidos à rede	3.598
Outras atividades	
Entrevistas a rádios, televisões e jornais	45
Palestras na comunidade sobre doação de sangue - empresas e escolas	25
Semanas de sensibilização - empresas e cooperativas (público abordado)	1.779
Correspondências aos doadores - cartões e convites para doadores	51.955
Número de saídas para coletas externas de Sangue e Medula Óssea.	44
Doadores de medula óssea cadastrados	1.743
Total de candidatos à doação	11.770

* Hemocomponentes incinerados compreendem: concentrado de hemácias, plaquetas, plasma comum, plasma congelado e sangue total.

Fonte: Hemocentro Regional de Maringá

LABORATÓRIO DE ENSINO E PESQUISA EM ANÁLISES CLÍNICAS

DISCRIMINAÇÃO	QUANTIDADE
Exames laboratoriais	129.383
Pessoas atendidas	37.114

Fonte: CCS/LEPAC

UNIDADE DE PSICOLOGIA APLICADA

DISCRIMINAÇÃO	QUANTIDADE
ÁREA CLÍNICA/SAÚDE	
Atendimento Psicológico: individual de adultos, crianças e adolescentes; Grupo de adultos, crianças e adolescentes; Famílias e Pais	7.640
Atendimentos Fonoaudiológicos na UPA	503
ÁREA ESCOLAR/EDUCAÇÃO	
Escolas Públicas de Ensino Fundamental, Médio e creches de Maringá	17
ÁREA DO TRABALHO	
Organizações/Instituições Públicas e Privadas de Maringá e região	17
TOTAL	8.177

Fonte: CCH/DPI/UPA

FARMÁCIA ENSINO

DISCRIMINAÇÃO	QUANTIDADE
Clientes atendidos	44.936
Média mensal de clientes	3.745
Média diária de clientes	243

Fonte: FEN

HOSPITAL VETERINÁRIO DO DEPARTAMENTO DE MEDICINA VETERINÁRIA

DISCRIMINAÇÃO	QUANTIDADE
PEQUENOS ANIMAIS	
Clínica Médica Cirúrgica	908
Procedimentos Cirúrgicos	206
GRANDES ANIMAIS	
Clínica Médica Cirúrgica	60
EXAMES	
Análises Clínicas	629
Raio X	434
Ultrassonografia	130

Fonte: CCA/DMV

DADOS GERAIS



Fonte: ASC

PREFEITURA DO CÂMPUS

INSTALAÇÕES FÍSICAS DOS CÂMPUS

DISCRIMINAÇÃO	CÂMPUS SEDE	CÂMPUS REGIONAIS	TOTAL
Hospital Universitário	1	-	1
Anfiteatros	19	1	20
Museus	3	-	3
Casa de música	1	-	1
Sala do Coral	1	-	1
Sala de dança	2	-	2
Videotecas	1	2	3
Casa da cultura	1	-	1
Oficina de teatro	1	-	1
Hemocentro	1	-	1
Clínica Odontológica	1	-	1
Farmácia Ensino	1	-	1
Restaurantes	1	1	2
Livraria	1	-	1
Complexo de Centrais de Apoio à Pesquisa (Comcap)	1	-	1
PDE - Integrar Programa de Desenvolvimento Educacional	1	-	1
Unidade de Psicologia Aplicada	1	-	1
Cantinas / Lanchonetes	3	-	3
Salas de aula	233	62	295
Laboratórios	419	23	442
Bibliotecas	8	6	14
Auditórios	14	3	17
Hospital Veterinário para Grandes Animais	-	1	1
Quadras esportivas cobertas			
Quadras esportivas descobertas	4	-	4
Quadras de Tênis	7	1	8
Quadras de Tênis	2	-	2
Ginásio	1	-	1
Pista de atletismo	1	-	1
Piscina Coberta	1	-	1
Campos de futebol	2	1	3

Fonte: PCU/DOP/PTO

ÁREA FÍSICA DOS CÂMPUS

DENOMINAÇÃO E LOCALIZAÇÃO	m ²	ALQUEIRE PAULISTA
Câmpus Sede (Maringá)	1.322.219,30 ⁽²⁾	54,64
Programa Interdisciplinar de Pesquisas Aplicadas à Agricultura	6.768,00 ⁽³⁾	0,28
Fazenda Experimental de Iguatemi ⁽¹⁾ - (Distrito de Maringá)	1.547.910,00 ⁽⁴⁾	63,96
Centro de Pesquisa em Aquicultura de Floriano ⁽¹⁾ - (Dist. Maringá)	121.000,00 ⁽⁷⁾	5,00
Base Avançada do Nupélia ⁽¹⁾ - (Porto Rico)	94.680,00 ⁽⁸⁾	2,67
Câmpus do Arenito ⁽¹⁾ - (Cidade Gaúcha)	467.060,00 ⁽⁶⁾	19,30
Câmpus Regional de Cianorte - (Cianorte)	198.440,00 ⁽⁷⁾	8,20
Câmpus Regional do Noroeste - Colégio ⁽¹⁾ - (Diamante do Norte)	121.000,00 ⁽⁷⁾	5,00
Câmpus Regional do Noroeste - Fazenda ⁽¹⁾ - (Diamante do Norte)	718.110,80 ⁽⁶⁾	29,67
Câmpus Regional de Goioerê - (Goioerê)	238.026,24 ⁽⁶⁾	9,84
Câmpus Regional de Umuarama – Sede (Umuarama)	30.942,70 ⁽⁵⁾	1,27
Câmpus Regional de Umuarama – Fazenda - (Umuarama)	591.314,00 ⁽⁹⁾	24,43
Nova Esperança - Pr	25.100,70 ⁽¹⁰⁾	1,04
Câmpus Regional do Vale do Ivaí - (Ivaiporã)	35.043,28 ⁽¹¹⁾	1,45
Câmpus Regional do Vale do Ivaí - (Ivaiporã)	52.663,72 ⁽¹²⁾	2,18
TOTAL	5.570.278,74	228,93

Fonte: PCU/DOP/PTO

⁽¹⁾ Propriedade rural.

⁽²⁾ Área doada. Inclui área a escriturar (lotes 19 e 22 - O90), já em uso pela UEM.

Não inclui as outras áreas a indenizar de parte dos lotes 21, 22, 23 e 24.

⁽³⁾ Cessão de uso - termo de cooperação técnica no período de 12/04/94 a 11/04/2004.

⁽⁴⁾ Área adquirida.

⁽⁵⁾ Área doada, a escriturar.

⁽⁶⁾ Área doada, escriturada, incorporado 34.334,84 m² em 28/11/2008.

⁽⁷⁾ Área cedida em regime de comodato.

⁽⁸⁾ Área doada de 6.413,00 e adquirida de 88.267,00, escrituradas.

⁽⁹⁾ Cessão de uso pela União por período de 20 anos, início 22/10/2010.

⁽¹⁰⁾ Área doada, escriturada, em 6/5/2010.

⁽¹¹⁾ Área doada, escriturada, em 21/3/2011.

⁽¹²⁾ Concessão de Uso por 99 anos, escritura pública em 21/3/2011.

ORÇAMENTO**EXECUÇÃO ORÇAMENTÁRIA - ORIGEM**

ESPECIFICAÇÃO	VALOR
Tesouro do Estado	355.564.975,00
Próprios	38.890.856,00
Convênios	22.101.096,00
TOTAL	416.556.927,00

Fonte: ASP/CDO

EXECUÇÃO ORÇAMENTÁRIA - APLICAÇÕES

ESPECIFICAÇÃO	VALOR
Ensino*	334.862.583,00
Hospital – SESA/FUNSAÚDE*	63.109.352,00
Outras Despesas Correntes	67.700.210,00
Despesas de Capital	13.994.133,00
TOTAL	479.666.278,00

Fonte: ASP/CDO

* Pessoal e Encargos Sociais

PROJETOS E CONVÊNIOS**CONVÊNIOS POR INSTITUIÇÃO**

ÓRGÃOS	QUANTIDADE
Institutos e empresas privadas	209
Organismos governamentais	
Municipais	7
Estaduais	21
Federais	27
TOTAL	264

Fonte: ASP/CPC

CONVÊNIO POR MODALIDADE

DISCRIMINAÇÃO	QUANTIDADE
Diversos	1
Termo de Adesão	1
Termo de Denúncia e Encerramento	1
Termo de Compromisso	2
Acordo	3
Termo de Cooperação Ampla	4
Convênio	26
Termo de Cooperação Técnica	35
Termo de Cooperação Técnica-Financeira	61
Termo de Cooperação Financeira	127
TOTAL	261

Fonte: ASP/CPC

ESCRITÓRIO DE COOPERAÇÃO INTERNACIONAL**CONVÊNIO E INTERCÂMBIOS**

DISCRIMINAÇÃO	QUANTIDADE
CONVÊNIO INTERNACIONAIS	
Processos novos	30
Processos em negociação	72
Acordos celebrados	11
Acordos em vigência	59
MOBILIDADE INTERNACIONAL	
Alunos Encaminhados (da UEM)	28
Alunos Recebidos (do exterior)	14
ATENDIMENTOS	
Presencial, via telefone e e-mail (jan/dez)	10.903

Fonte: ECI

BIBLIOTECA**ACERVO BIBLIOGRÁFICO**

ESPECIFICAÇÃO	TÍTULOS	VOLUMES/ FASCÍCULOS/ EXEMPLARES
Livros	114.138	211.801
Periódicos	7.971	305.742
Folhetos	3.073	5.166
Separatas	2.317	2.321
Monografias de especialização	1.514	4.007
Teses e dissertações	6.934	7.651
Fitas cassetes	74	200
CDS-ROM	654	1.106
Material cartográfico	396	477
Microfichas	1.031	3.515
Gravação de vídeo	718	947
Partituras	329	396
Microfilmes	02	02
Diapositivos	136	530
Modelos	16	29
Ilustrações didáticas	08	20
Normas técnicas	82	89
DVDs	163	227
Iconografias	01	15
Jornais não especificados	05	05

Fonte: BCE, CRC, CAU/CTC, CAU/CCA, CAR, CRN, CRG, NUPÉLIA e HUM

ATIVIDADES DA BIBLIOTECA

ESPECIFICAÇÃO	QUANTIDADE
Empréstimos de livros	119.609
Empréstimos de periódicos	324
Empréstimos de outros materiais	1.795
Consulta ao acervo de livros	110.383
Consulta ao acervo de periódico	12.116
Frequência de usuários	458.174

Fonte: BCE, CRC, CRG, CAR, CRN, CAU/CCA, CAU/CTC, NUPÉLIA e HUM

FAZENDA EXPERIMENTAL DE IGUATEMI**PRODUÇÃO AGRÍCOLA**

DISCRIMINAÇÃO	UNIDADE DE MEDIDA	QUANTIDADE
Silagem de milho	Kg	300.000
Feno de capim estrela e grama braquiária	Kg	8.775

Fonte: CCA/FEI

PRODUÇÃO ANIMAL

DISCRIMINAÇÃO	UNIDADE DE MEDIDA	QUANTIDADE
Carne suína	Kg	44.775,870
Carne avícola	Kg	30.999,270
Carne de coelho	Kg	2.824.400
Carne de caprino	Kg	767,660
Carne de ovino	Kg	81.130
Mel de abelha	Kg	428
Leite de vaca	L	116.783
Leite de cabra	L	1.530
Ovos de galinha	Dz	33.830
Ovos de codorna	Dz	39.177

Fonte: CCA/FEI

NÚCLEO DE PROCESSAMENTO DE DADOS**SERVIÇOS DE INSTALAÇÃO DE PONTOS DE REDE**

ATIVIDADE	QUANTIDADE	VALOR
Pontos lógicos de rede	559	R\$24.261,00
Lançamento de Fibra Ótica (metros)	1.552	R\$3.857,90
Fusões de Fibra Ótica	180	R\$8.090,00
Reorganização de Patch panel	278	R\$3.845,60
Instalação de Bracket	15	R\$627,00

Fonte: NPD

INVESTIMENTOS NA REDE INTERNET/INTRANET

DESCRIÇÃO	QUANTIDADE	VALOR
Contrato de Manutenção do equipamento <i>Storage</i>	1	R\$ 25.860,34
Contrato de Manutenção Banco de Dados DB2	1	R\$ 7.500,00
Investimento de infraestrutura em Fibra Ótica nos Câmpus de extensão da UEM	1	R\$ 120.000,00
Aquisição Servidores de Rede DELL	2	R\$ 90.000,00
Aquisição Servidor Risc	1	R\$ 43.700,00
Aquisição Servidor Dell	1	R\$ 61.900,00

Fonte: NPD

MANUTENÇÃO NO BANCO DE DADOS

ATIVIDADE	QUANTIDADE
Alteração de tabela	287
Criação de novas tabelas	221

Fonte: NPD

INFORMAÇÕES GERAIS SOBRE LABORATÓRIOS DE ENSINO

DESCRIÇÃO	QUANTIDADE
Total de laboratórios	5
Total de computadores	105
Turmas de graduação atendidas	65
Alunos de graduação atendidos	1399
Turmas de pós-graduação atendidas	8
Equipamentos avaliados	3.716

Fonte: NPD

CENTRO DE EDUCAÇÃO INFANTIL “PERTINHO DA MAMÃE”**ATIVIDADES DA CRECHE**

DISCRIMINAÇÃO	QUANTIDADE
Crianças atendidas de 02 a 48 meses	90
Atendimento a visitas coletivas	18
Atendimento a alunos da pedagogia	12
Atendimento a alunos da enfermagem	30
Atendimento a alunos da psicologia	8
Capacitação de educadores	2
Grupo de estudos	2
Puericultura das crianças	220
Orientações básicas a saúde da criança	250
Livro de registro (controle de afastamento e retorno das crianças)	52
Primeiros socorros	8
Atendimento a alunos da educação a distância	-

Fonte: PRH/DCT/CRE

RESTAURANTE UNIVERSITÁRIO**ATENDIMENTOS DO RU**

ESPECIFICAÇÃO	QUANTIDADE
Refeições	459.782

Fonte: PRH/DCT/RU

ESCOLA DE MÚSICA**CURSO BÁSICO DE MÚSICA**

HABILITAÇÃO	MATRICULADOS
Flauta doce	1
Flauta Transversal	3
Piano	29
Violão	22
Violino	6
TOTAL	61

Fonte: CCH/EMU

CURSO TÉCNICO EM MÚSICA

HABILITAÇÃO	MATRICULADOS
Flauta Transversal	1
Violão	1
Piano	1
Módulo Formação Musical	16
TOTAL	19

Fonte: CCH/EMU

CURSO DE EXTENSÃO

HABILITAÇÃO	MATRICULADOS
Flauta Transversal/Saxofone	11
Canto Lírico	10
TOTAL	21

Fonte: CCH/EMU

RECURSOS HUMANOS



Fonte: TDE/PRH

TITULAÇÃO DOCENTE

NÍVEL	QUANTIDADE
Graduado	52
Especialista	67
Mestre	466
Doutor	987
TOTAL	1.572

Fonte: NPD



Figura 9 – Titulação docente.

REGIME DE TRABALHO DOCENTE

CARGA HORÁRIA	QUANTIDADE
T ₉	2
T ₁₀	1
T ₁₂	9
T ₂₀	34
T ₂₄	19
T ₄₀	211
TIDE	1.296
TOTAL	1.572

Fonte: NPD

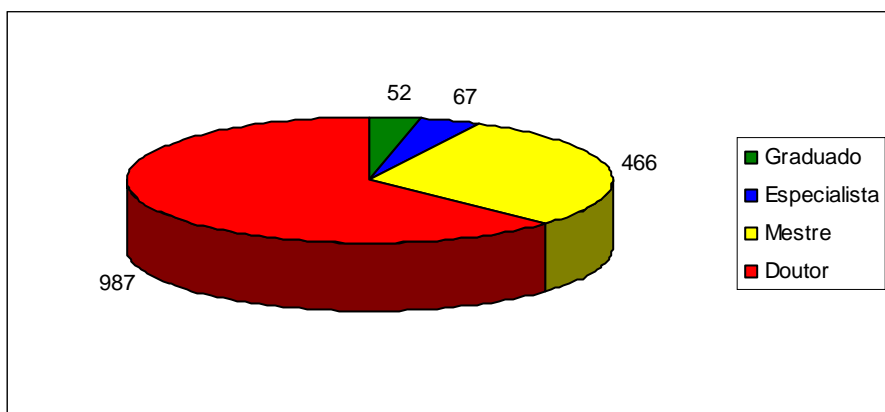
TITULAÇÃO DOS AGENTES UNIVERSITÁRIOS - UEM e HUM

NÍVEL	QUANTIDADE
1º.Grau Incompleto	164
1º.Grau Completo	47
2º.Grau Incompleto	73
2º.Grau Completo	652
Superior Incompleto	240
Superior Completo	540
Especialista	667
Mestre	199
Doutor	72
TOTAL	2.654

Fonte: NPD

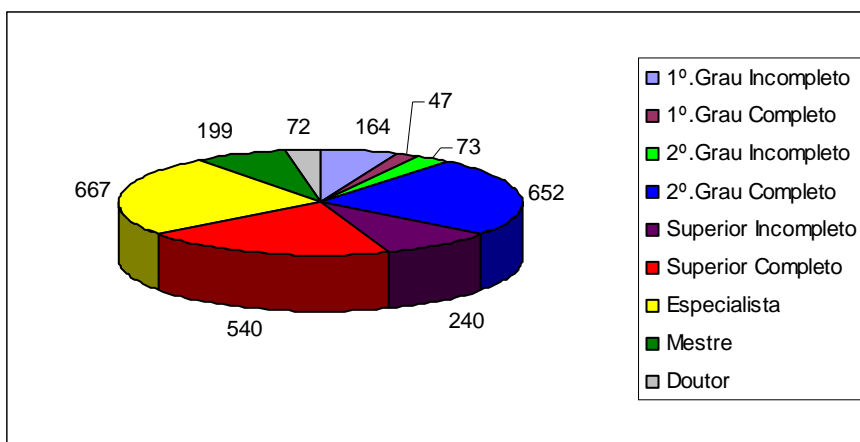

Figura 10 - Titulação dos agentes universitários.

CLASSE DOS AGENTES UNIVERSITÁRIOS - UEM E HUM

CLASSE	QUANTIDADE
Classe I (Nível superior)	730
Classe II (Nível médio)	998
Classe III (Nível Fundamental)	926
TOTAL	2.654

Fonte: NPD